Flumserberg Portels: Mit E-Bike tödlich verunglückt

Am Freitag (31.07.2020), kurz nach 12 Uhr, ist eine 56-jährige Frau auf der Sässliwiesenstrasse Richtung Flums mit ihrem E-Bike gestürzt und dabei schwer verletzt worden. In der Nacht auf Samstag ist die Frau im Spital verstorben. Die Unfallursache ist unklar und wird durch die Kantonspolizei St.Gallen abgeklärt.

Die Frau befand sich auf einer E-Bike-Tour im Flumser Kleinberg und fuhr über die Sässliwiesenstrasse talwärts. Im Bereich zwischen Egg und Foppa geriet das E-Bike in einer Linkskurve aus bislang unbekannten Gründen über den rechten Strassenrand und die Frau stürzte gegen eine stark ansteigende Böschung. Das Team der umgehend aufgebotenen AP3-Luftrettung musste die 56-Jährige vor Ort reanimieren und flog sie anschiessend mit schwersten Verletzungen ins Spital. Dort ist sie in der Nacht auf Samstag verstorben.

https://www.sg.ch/news/sgch_kantonspolizei/2020/08/flumserberg-portels--mit-e-bike-toedlich-verunglueckt.html

Die beiden Polizisten stehen vermutlich unterhalb der Endlage, dort liegt ein Gegenstand auf der Fahrbahn.

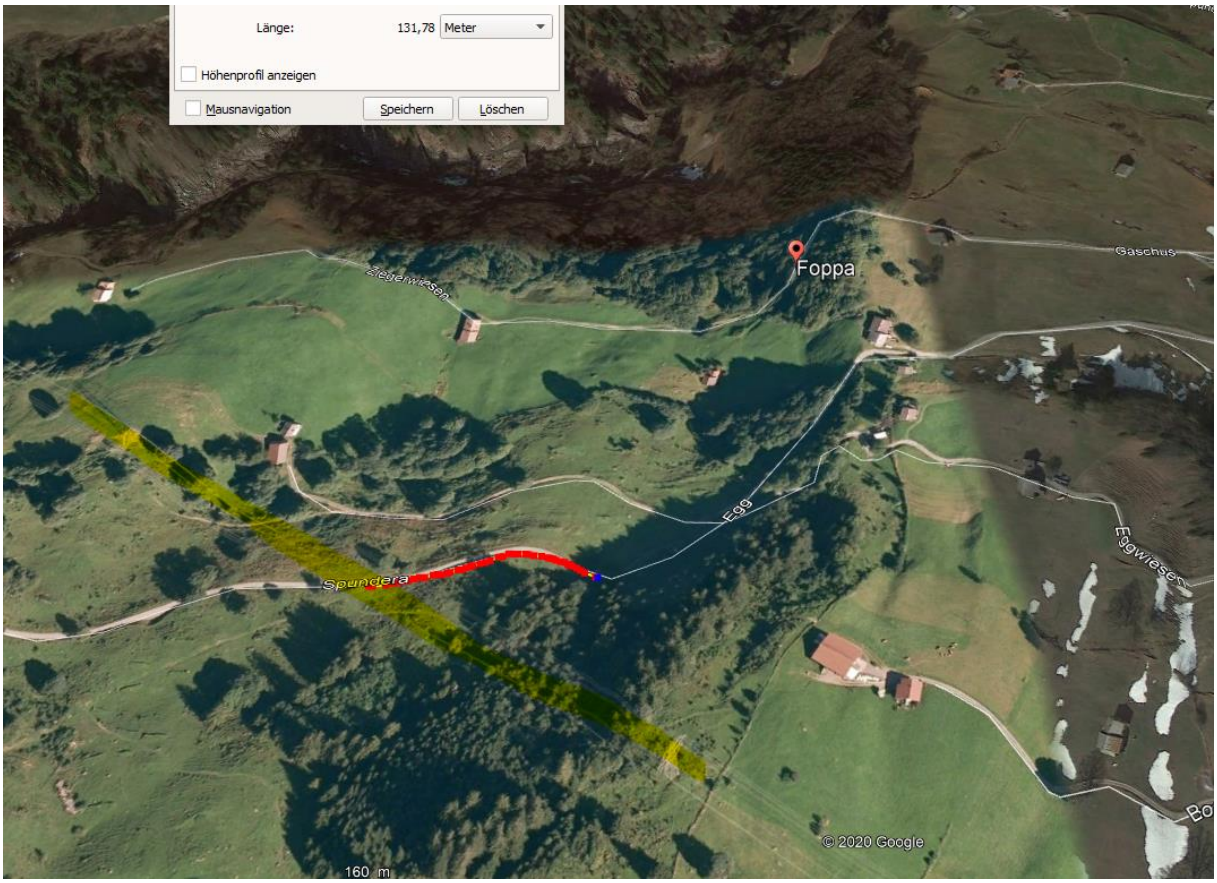

Der Sender von Flumserberg erreicht die Vorstrecke nicht, Hügel dazwischen

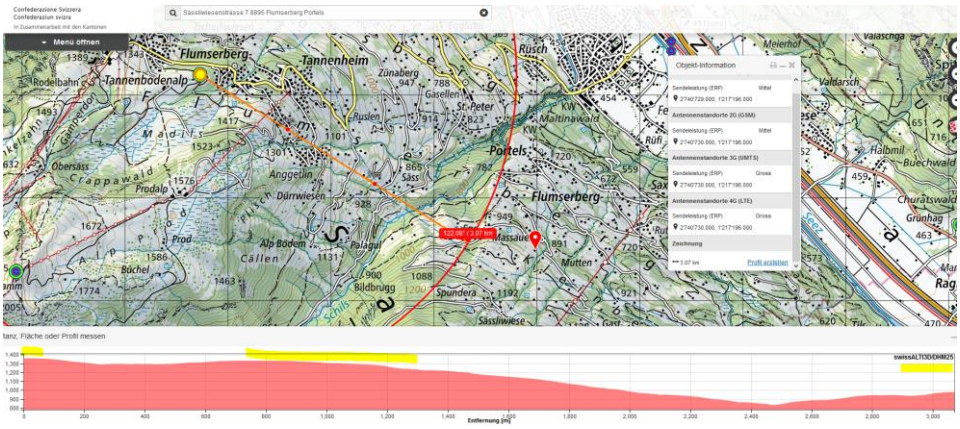

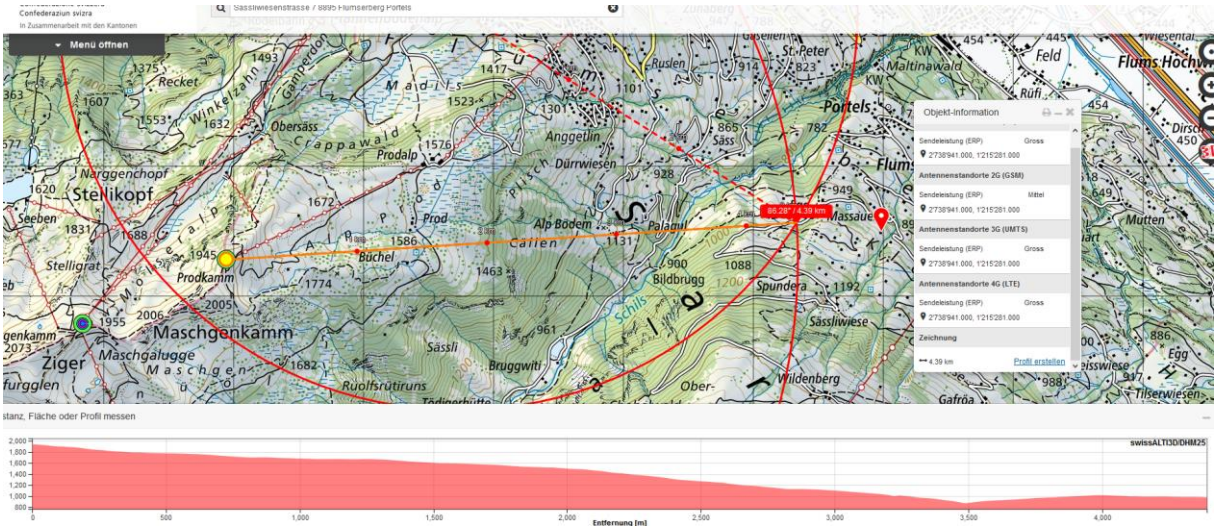

Dieser Sender vermutlich schon, allerdings vermutlich bereits hinter der Kuppe. Hier von der Bergstation Prodkamm her, zwei SR nach ONO:

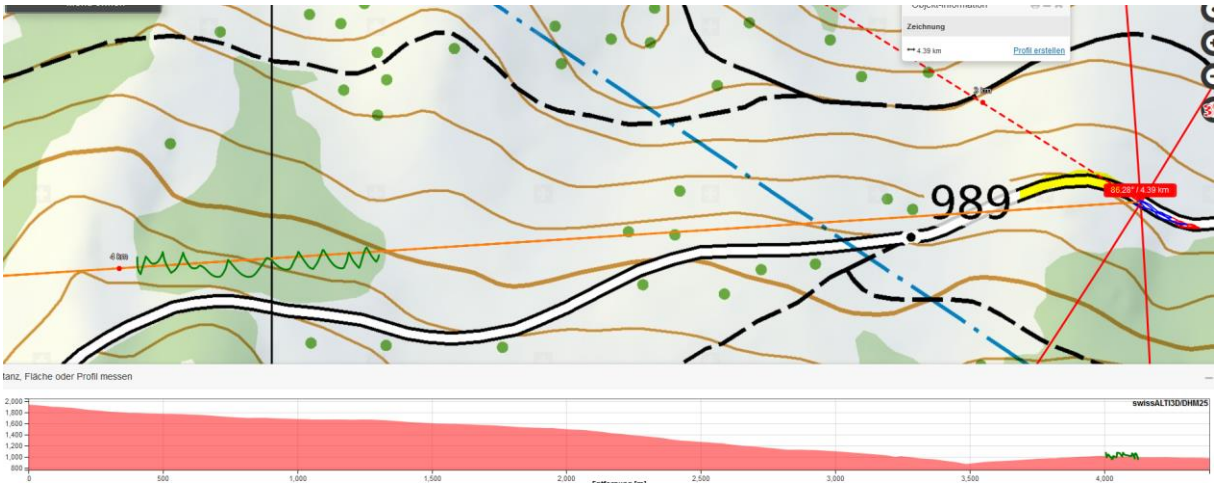

Die Hochspannungsleitung muss bei der herrschenden Hitze vom 31.7. vermutlich wesentlich mehr durchgehangen haben als hier im google-Bild bei feuchten Verhältnissen 8.2014

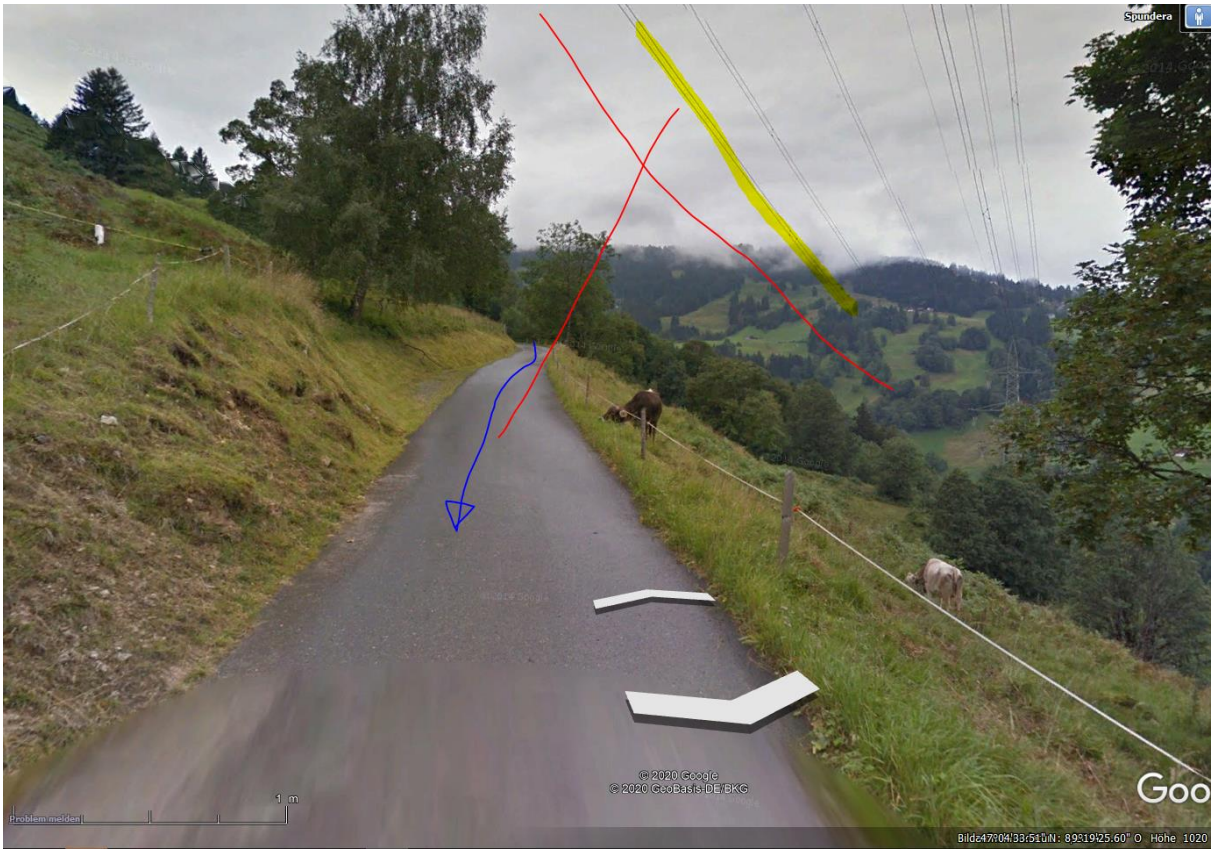

Die Funkbelastung auf den letzten - geraden - 50m müsste überprüft werden, da es sich hier vermutlich um das Hauptstrahlzentrum von 2 Betreibern handelt

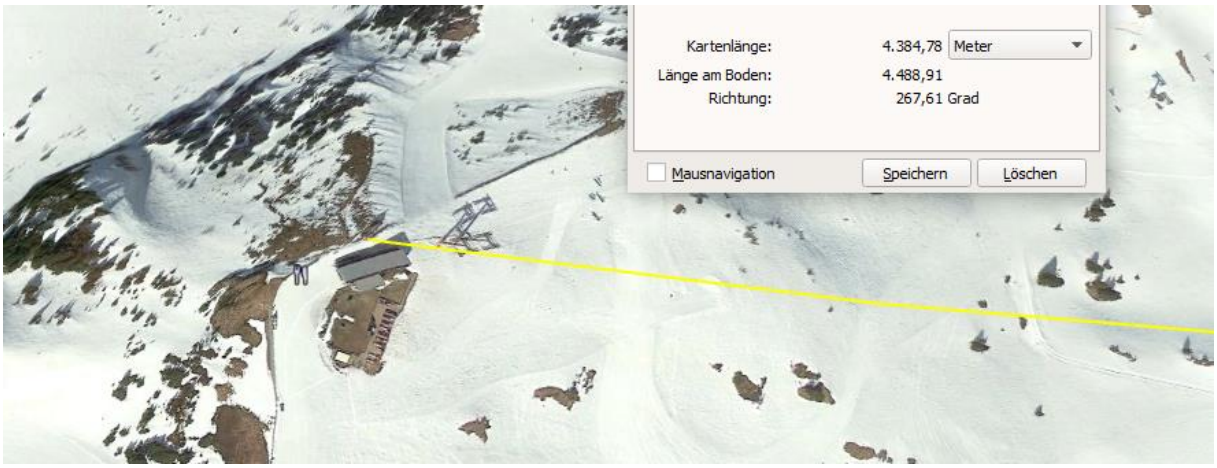
Kartenlänge: 4.384,78 Meter
Länge am Boden: 4.488,91
Richtung: 267,61 Grad
Mausnavigation
Speichern
Löschen

Länge am Boden: 4.488,91
Richtung: 267,61 Grad
Mausnavigation
Speichern
Löschen
Gaschg
Egg
Spundera

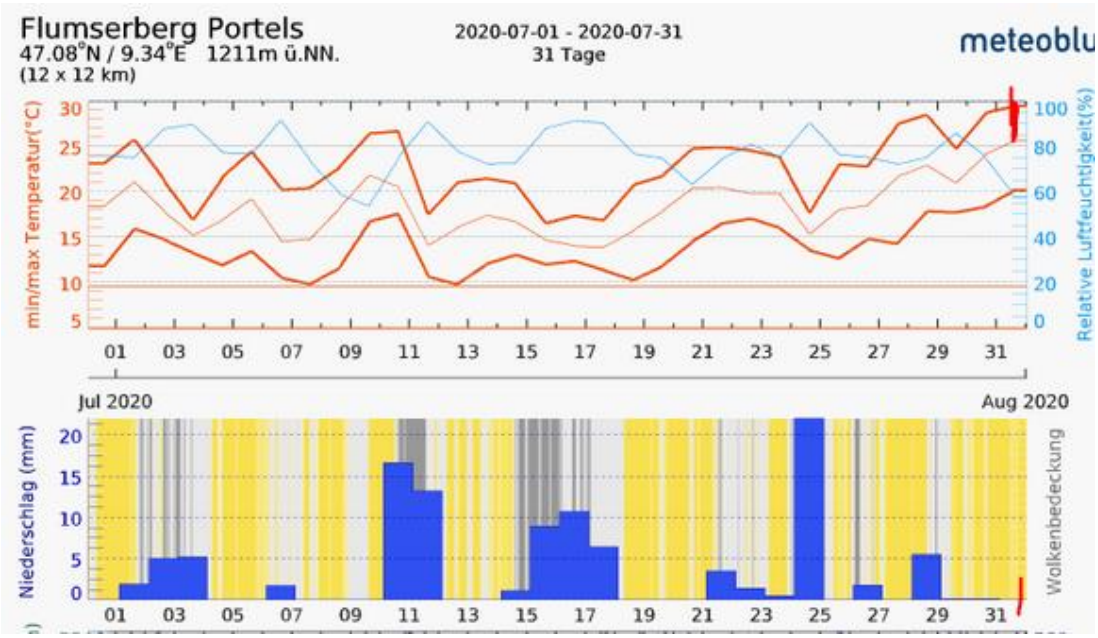
Flumserberg Portels
47.08°N / 9.34°E 1211m ü.NN.
(12 x 12 km)
2020-07-01 - 2020-07-31
31 Tage
meteoblu
min/max Temperatur(°C)
Relative Luftfeuchtigkeit(%)
Jul 2020
Aug 2020
Niederschlag (mm)
Wolkenbedeckung

Zum Verständnis der neurologisch/medizinischen Abläufe bei solchen Unfällen:

Niels Kuster et al. **NFP 57** http://www.snf.ch/SiteCollectionDocuments/nfp/nfp57/nfp57_synthese_d.pdf
Mobilfunk bewirkt Veränderungen der Hirnströme

«Der unklare Unfall in der Verkehrsmedizin» (AGU-Seminar 2015) Dr. Ulfert Grimm Fachbereich Verkehrsmedizin Institut für Rechtsmedizin St.Gallen http://agu.ch/1.0/pdf/agu-seminar15.pdf

«Wirkungen des Mobil- und Kommunikationsfunks» Eine Schriftenreihe der Kompetenzinitiative zum Schutz von Mensch, Umwelt und Demokratie e.V.

https://www.diagnose-funk.org/publikationen/dokumente-downloads/kompetenzinitiative-broschuerenreihe

Wirkungen von Elektrosmog auf Verkehrsunfälle: https://www.hansuelistettler.ch/elektrosmog/elektrosmog-im-verkehr/studie

Zur Möglichkeit der Messung von Sendeleistungen 5G: https://www.gigaherz.ch/5g-alarmierende-resultate-erster-testmessungen/

Zum Thema Herzrhythmus hat Prof. Magda Havas, Trent University, publiziert https://magdahavas.com/pick-of-the-week-24-microwave-radiation-affects-the-heart/

Hochspannungsleitungen und Magnetfelder am Boden: http://people.ee.ethz.ch/~pascal/Hochspann/BBoden.gif

Hansueli Stettler.Bauökologie.Funkmesstechnik.Lindenstrasse 132.9016 St.Gallen.www.hansuelistettler.ch.info@hansuelistettler.ch