Sattelmotorfahrzeug gekippt – Chauffeur verletzt

Pfaffnau – Ortsteil St. Urban

Gestern kam auf der Altbürerstrasse in St. Urban ein Sattelmotorfahrzeug rechts von der Strasse ab und kippte zur Seite. Der Chauffeur verletzte sich beim Unfall und wurde durch den Rettungsdienst ins Spital gefahren. Wegen der Bergungsarbeiten war die Strasse für ca. acht Stunden gesperrt.

Am Dienstag, 4. August 2020, kurz nach 16:30 Uhr fuhr ein Sattelmotorfahrzeug auf der Altbürerstrasse von St. Urban Richtung Altbüron. Nach der Liegenschaft Sonnhaldenhof kam das Fahrzeug aus noch ungeklärten Gründen rechts von der Strasse ab und kippte im abfallenden Strassenbord zur Seite. Der Chauffeur verletzte sich beim Unfall und wurde durch den Rettungsdienst 144 ins Spital gefahren.

Für die aufwändigen Bergungsarbeiten durch eine Spezialfirma war die Altbürerstrasse für ca. acht Stunden gesperrt und der Verkehr wurde örtlich umgeleitet. Weiter standen Angehörige der Stützpunktfeuerwehr Langenthal und der Feuerwehr Pfaffnau-Roggliswil im Einsatz.

Beim Unfall entstand ein Sachschaden von ca. 100'000 Franken.

https://newsletter.lu.ch/inxmail/html_mail.jsp?id=0&email=newsletter.lu.ch&mailref=000f2ri000eyq0000000000000ej6jyg

Anfrage Kapo LU: Beim Unfall von Pfaffnau, ein LKW rechts ab - in die Wiese, gibt es kaum Hinweise auf einen Einschlafgrund. Hat sich in der Untersuchung eventuell eine Ablenkung ergeben?

Grüezi Herr Stettler

Besten Dank für Ihre Anfrage. Die Ermittlungen der Polizei sind soweit abgeschlossen und die Akten wurden an die zuständige Staatsanwaltschaft weitergeleitet. Daher darf ich Ihnen gemäss Strafprozessordnung keine Auskunft mehr zu diesem Fall erteilen.

Besten Dank für Ihr Verständnis. Freundliche Grüsse

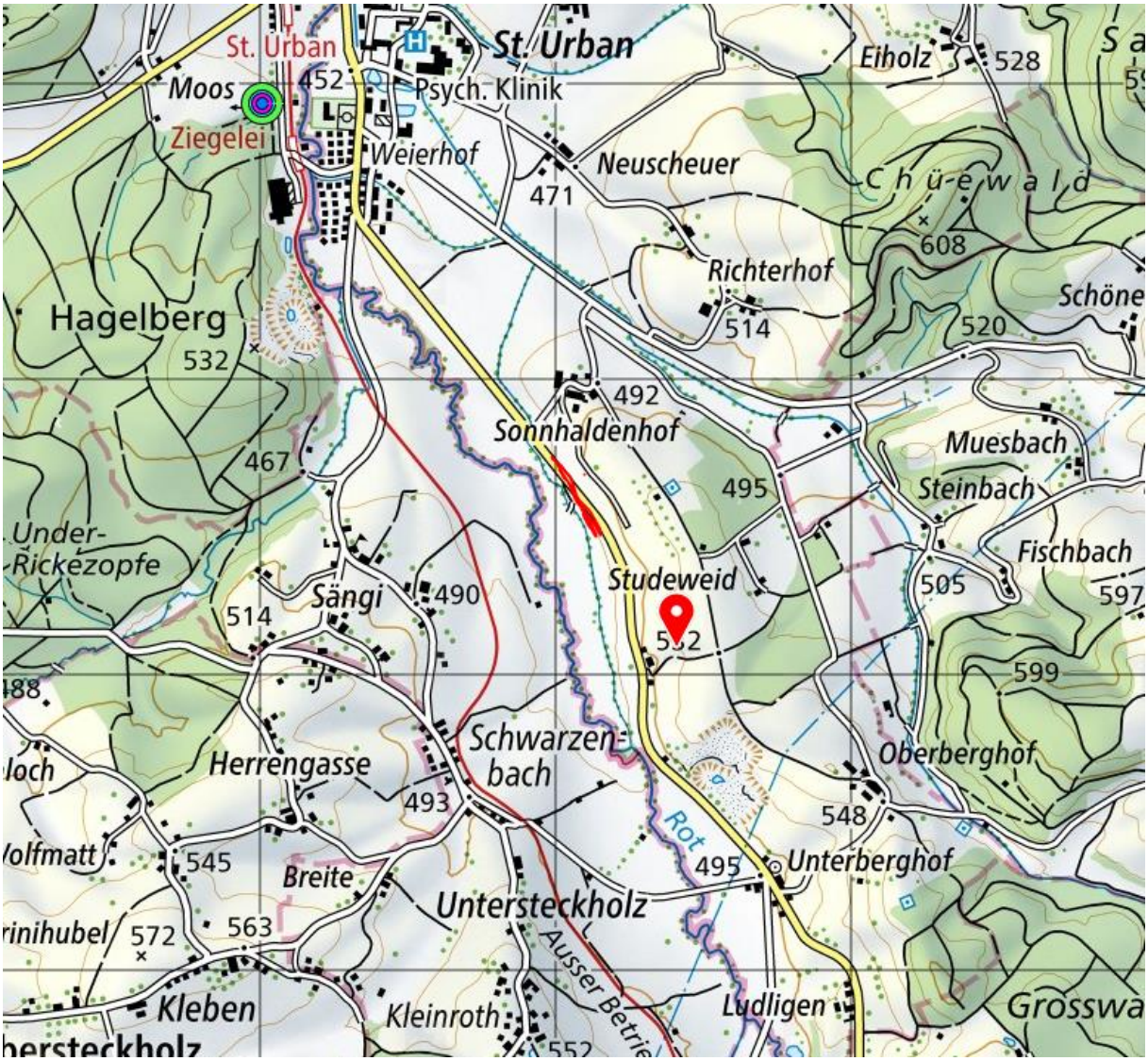

Keine HS-Querungen unter 5000m vorher

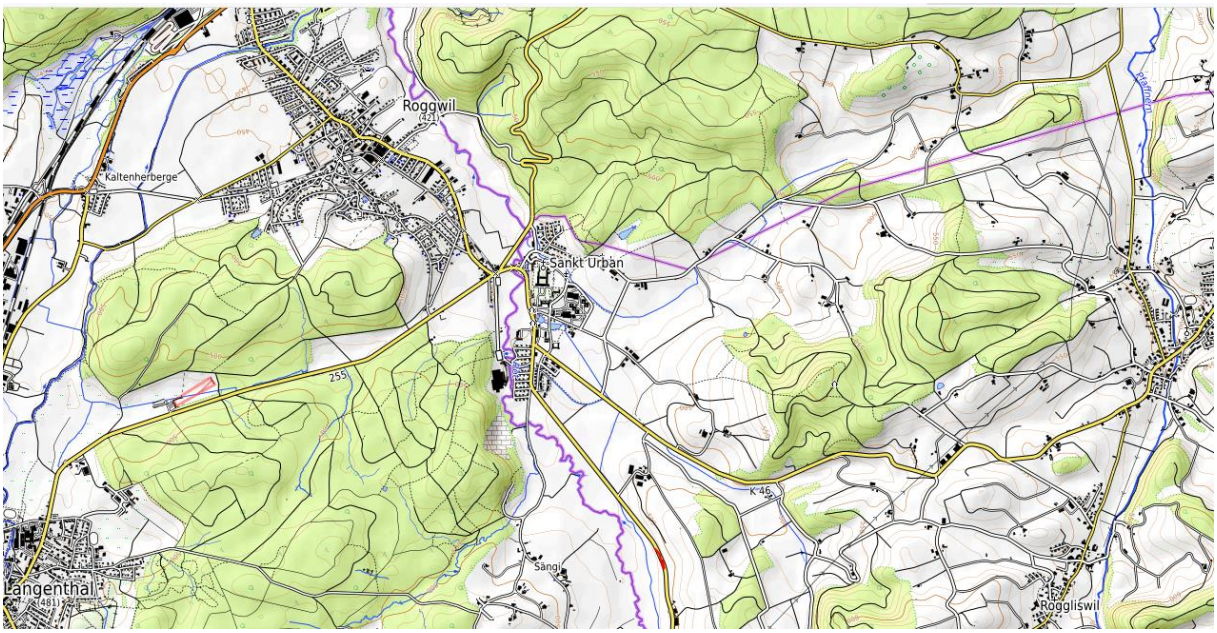

Der Sender frontal ist mit 3400m sehr weit entfernt...

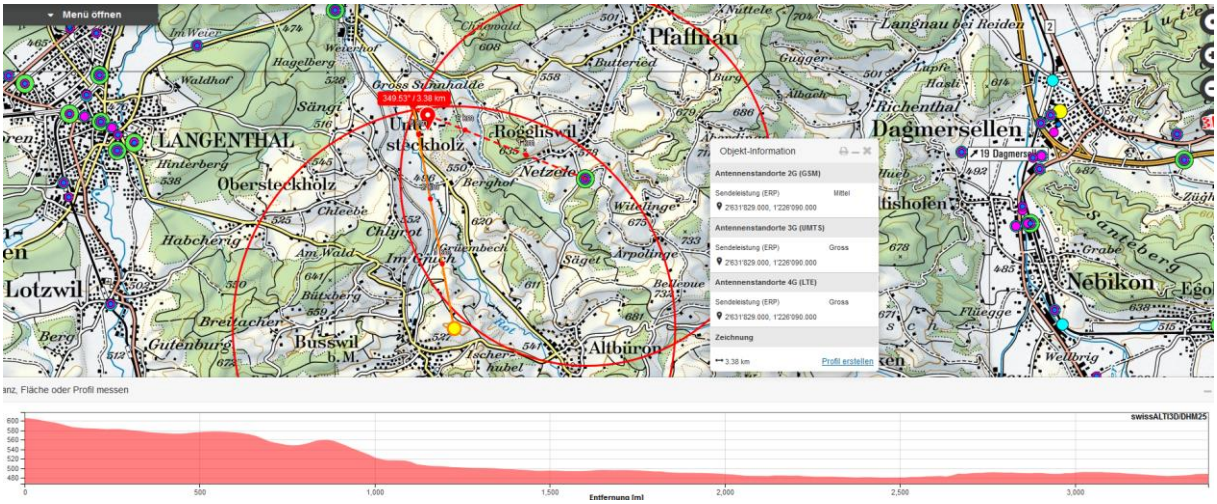

Ein Einfluss auf den Fahrer ist unwahrscheinlich, auch wenn es vermutlich ein Mehrfachstandort ist

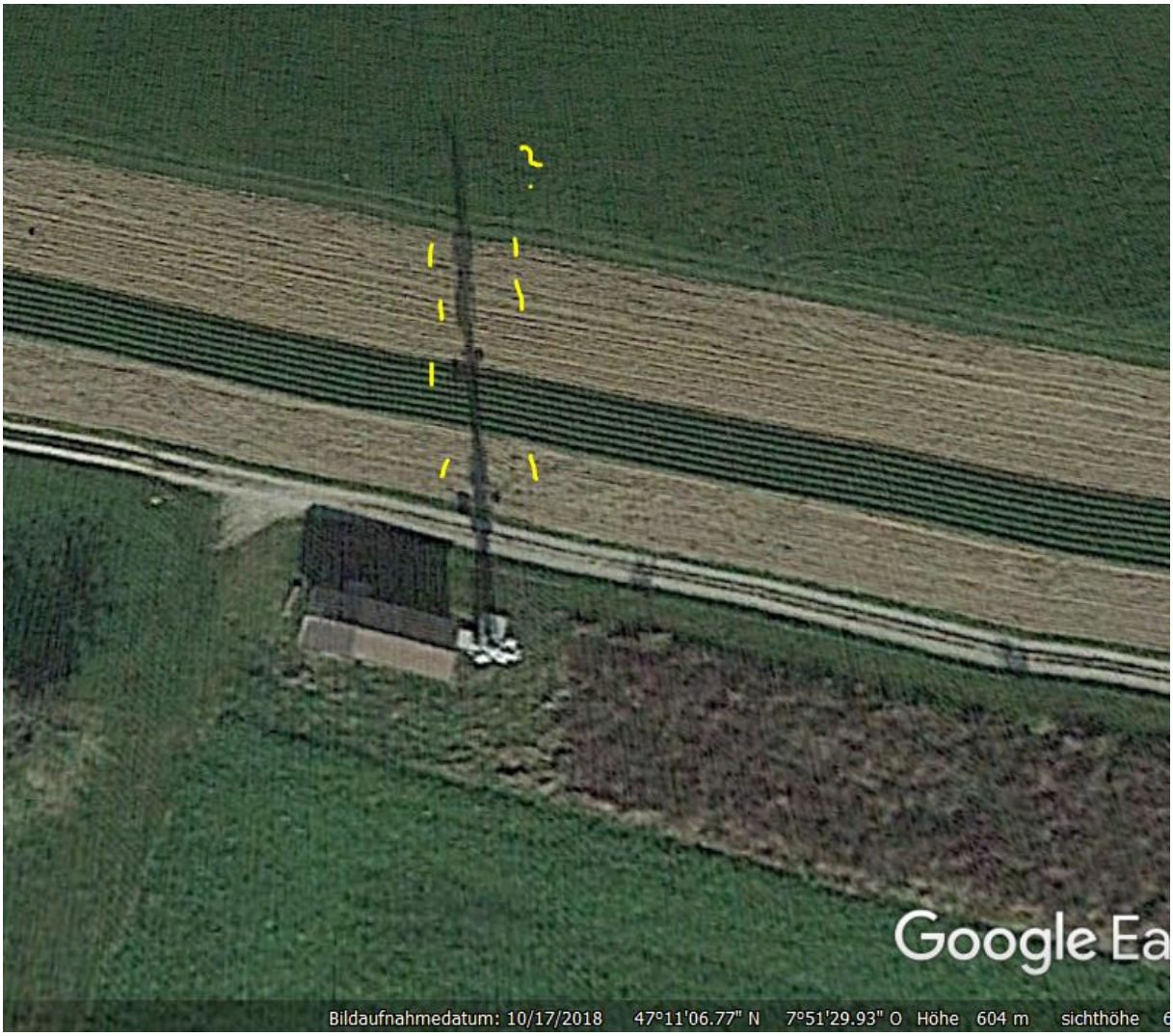

Keine Einflüsse von Elektrosmog zu erkennen. Möglich ist auch Ablenkung.

Hansueli Stettler.Bauökologie.Funkmesstechnik.Lindenstrasse 132.9016 St.Gallen.www.hansuelistettler.ch.info@hansuelistettler.ch