50 Meter die Strasse hinuntergerollt

Am Donnerstagnachmittag (13.08.2020) war an der Iltisstrasse ein Lieferwagen ungenügend gesichert und rollte 50 Meter die Strasse hinunter. Er prallte in ein parkiertes Auto, wodurch hoher Sachschaden entstand. Verletzt wurde niemand.

Am Donnerstag kurz vor 14:50 Uhr parkierte ein Mann seinen Lieferwagen an der Iltisstrasse. Kurze Zeit später setzte sich das Fahrzeug selbst in Bewegung und rollte die Strasse hinunter. Nach rund 50 Meter prallte der Lieferwagen in ein parkiertes Auto. Verletzt wurde niemand. Jedoch entstand hoher Sachschaden. Der Lieferwagenfahrer hatte die Handbremse nicht angezogen, weshalb das Fahrzeug im leichten Gefälle wegrollte.

https://www.stadt.sg.ch/news/13/2020/08/50-meter-die-strasse-hinuntergerollt.html

Dieses Fahrzeug wurde um ca. 2 m nach unten verschoben.

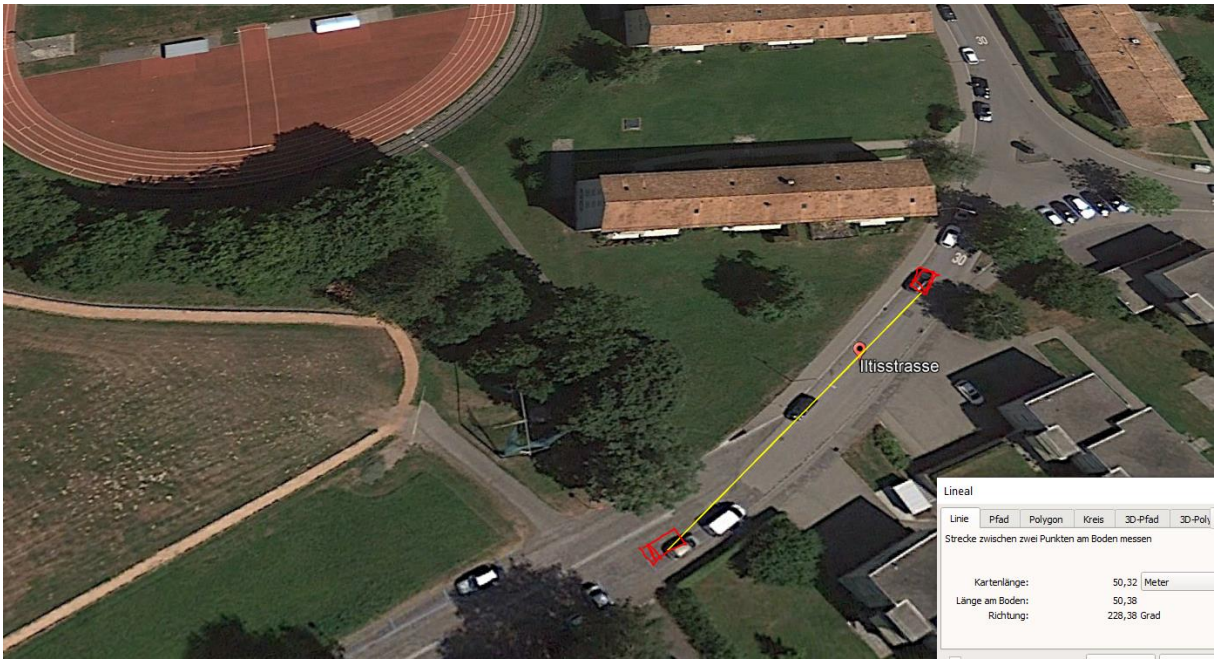

Der Unfallverursacher war 27-jährig. Ob es zum Zeitpunkt des Unfalles geregnet hat, wissen wir nicht. Auf unseren Unfallbildern ist die Strasse jedoch nass.

Der Wagen stand in diesem Bereich der EBZ (es hat da Platz für zwei bis drei Fahrzeuge):

die Plätze liegen unten in einer Steigung, die vermutlich unmittelbar zu zurückrollen führen würde. Deswegen ist wahrscheinlicher, dass der Fahrer auf dem vordersten Platz angehalten hat. Hier ist die Steigung nur etwa 1-2%, so dass ein Fahrzeug unmerklich rollen wird.

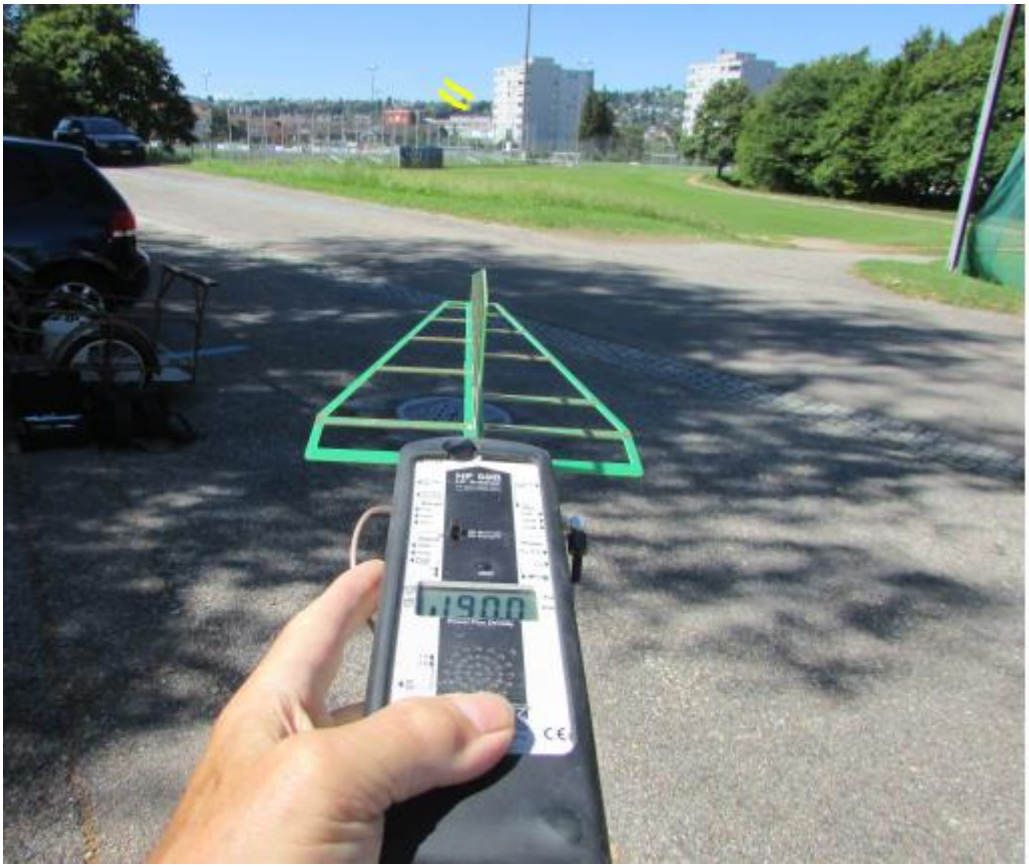

Maximaler Wert mit peak-hold 0.34 mW/m2

Die beiden Sender werden bis Platz 1 frei, bis Platz Mitte teilweise wirksam.:

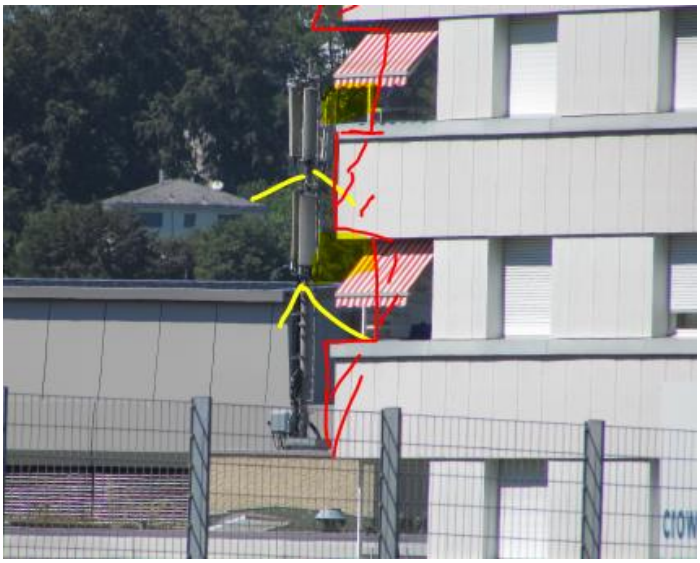

Am Unfallort Einstrahlung vom Sender Textilreinigung Bernet AG

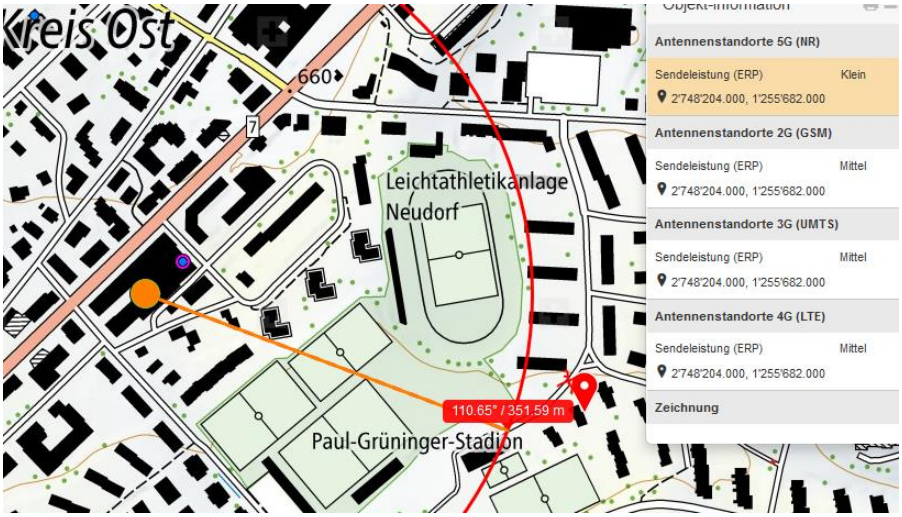

Zum Verständnis der neurologisch/medizinischen Abläufe bei solchen Unfällen:

Niels Kuster et al. **NFP 57** http://www.snf.ch/SiteCollectionDocuments/nfp/nfp57/nfp57_synthese_d.pdf
Mobilfunk bewirkt Veränderungen der Hirnströme

«Der unklare Unfall in der Verkehrsmedizin» (AGU-Seminar 2015) Dr. Ulfert Grimm Fachbereich Verkehrsmedizin Institut für Rechtsmedizin St.Gallen http://agu.ch/1.0/pdf/agu-seminar15.pdf

«Wirkungen des Mobil- und Kommunikationsfunks» Eine Schriftenreihe der Kompetenzinitiative zum Schutz von Mensch, Umwelt und Demokratie e.V.

https://www.diagnose-funk.org/publikationen/dokumente-downloads/kompetenzinitiative-broschuerenreihe

Wirkungen von Elektrosmog auf Verkehrsunfälle: https://www.hansuelistettler.ch/elektrosmog/elektrosmog-im-verkehr/studie

Zur Möglichkeit der Messung von Sendeleistungen 5G: https://www.gigaherz.ch/5g-alarmierende-resultate-erster-testmessungen/

Zum Thema Herzrhythmus hat Prof. Magda Havas, Trent University, publiziert https://magdahavas.com/pick-of-the-week-24-microwave-radiation-affects-the-heart/

Hochspannungsleitungen und Magnetfelder am Boden: http://people.ee.ethz.ch/~pascal/Hochspann/BBoden.gif