Aarwangen: Kollision zwischen Zug und Roller

17. November 2017

Am Freitagmorgen ist es in Aarwangen zu einer Kollision zwischen einem Zug und einem Roller gekommen. Der Zweiradlenker musste verletzt ins Spital gebracht werden. Es kam zu Verkehrsbehinderungen.

Der Unfall in Aarwangen ereignete sich am Freitag, 17. November 2017, kurz vor 07.25 Uhr. Nach aktuellen Erkenntnissen fuhr ein Roller auf der Hardstrasse in Richtung Langenthalstrasse und beabsichtigte dort rechts in Richtung Dorfzentrum abzubiegen. Im Bereich des Bahnübergangs kam es in der Folge zur Kollision mit einer Zugskomposition der Aare Seeland Mobil. Letztere war auf einer Dienstfahrt ohne Passagiere unterwegs.

Der 36-jährige Rollerlenker wurde beim Unfall verletzt, war jedoch bei Eintreffen der umgehend ausgerückten Rettungskräfte ansprechbar. Er wurde mit einer Ambulanz ins Spital gebracht.

Für die Dauer der Unfallarbeiten war die Bahnlinie zwischen Langenthal und Aarwangen für rund zwei Stunden unterbrochen. Es verkehrten Ersatzbusse. Zudem musste die Hardstrasse im Bereich der Einmündung auf die Langenthalstrasse gesperrt werden. Für die Verkehrsregelung standen zwölf Angehörige der Feuerwehr Aare im Einsatz.

Ermittlungen zur Klärung des Unfallhergangs wurden aufgenommen.

http://www.police.be.ch/police/de/index/medien/medien.meldungNeu.html/police/de/meldungen/police/news/2017/11/20171117_1135_aarwangen_kollisionzwischenzugundroller

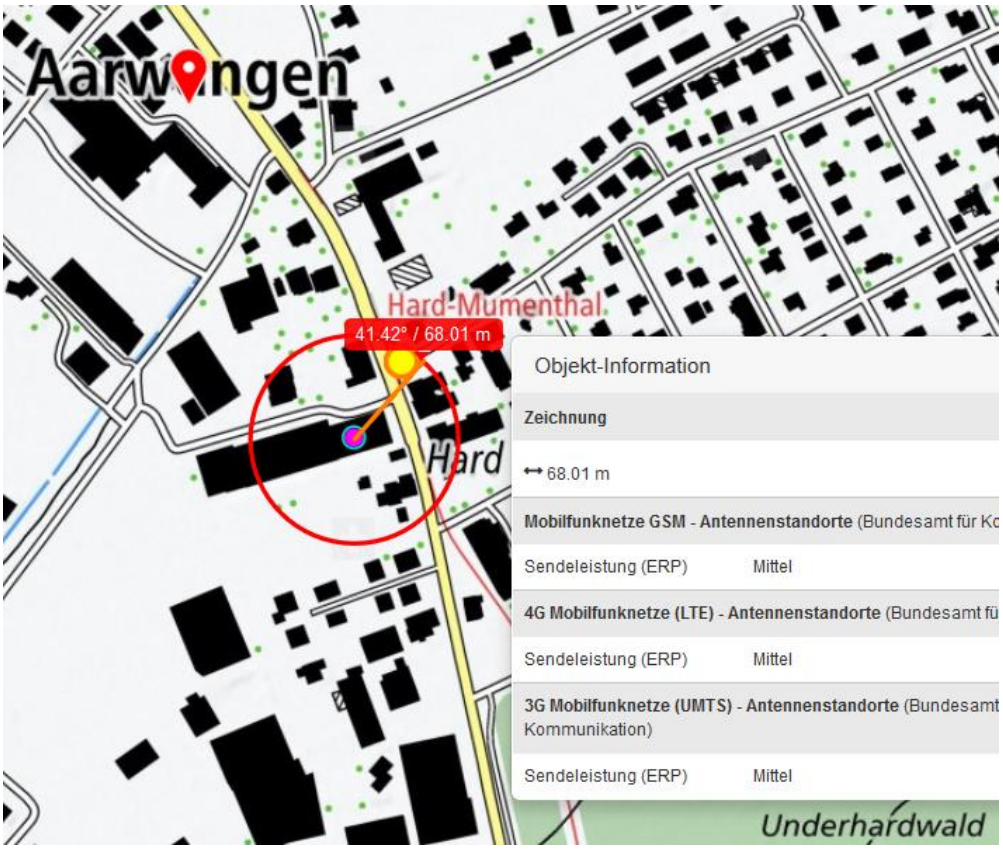

Der Standort in Strassenmitte ist offensichtlich ein Ausreisser….

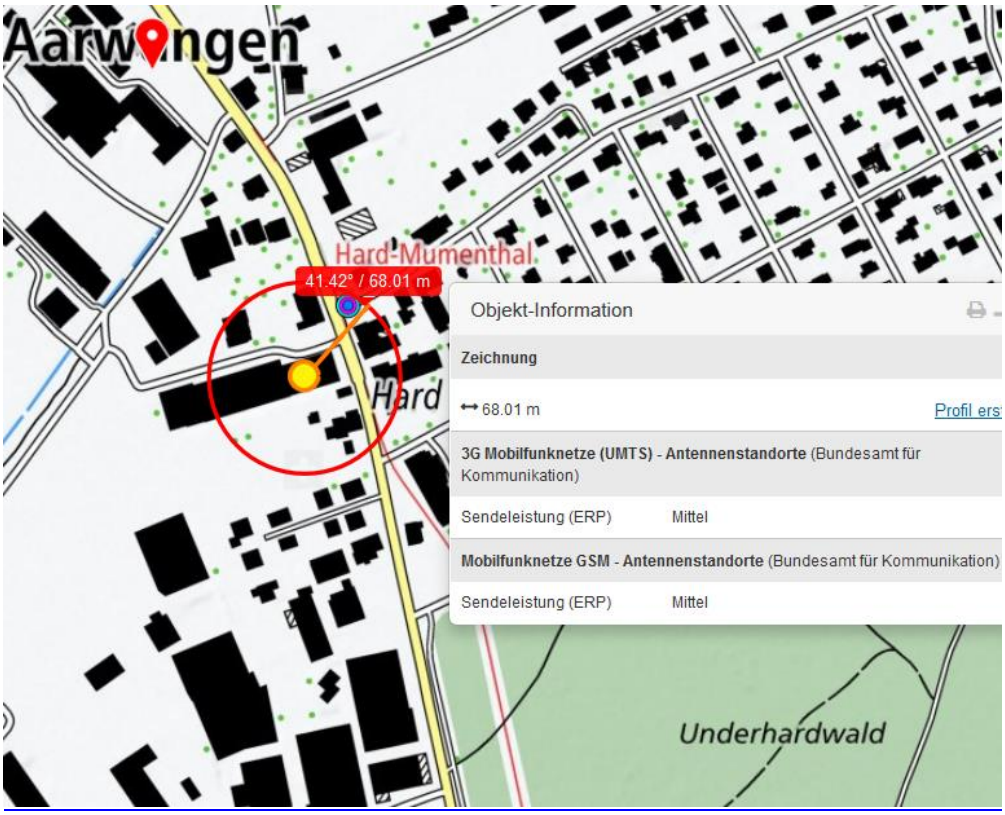

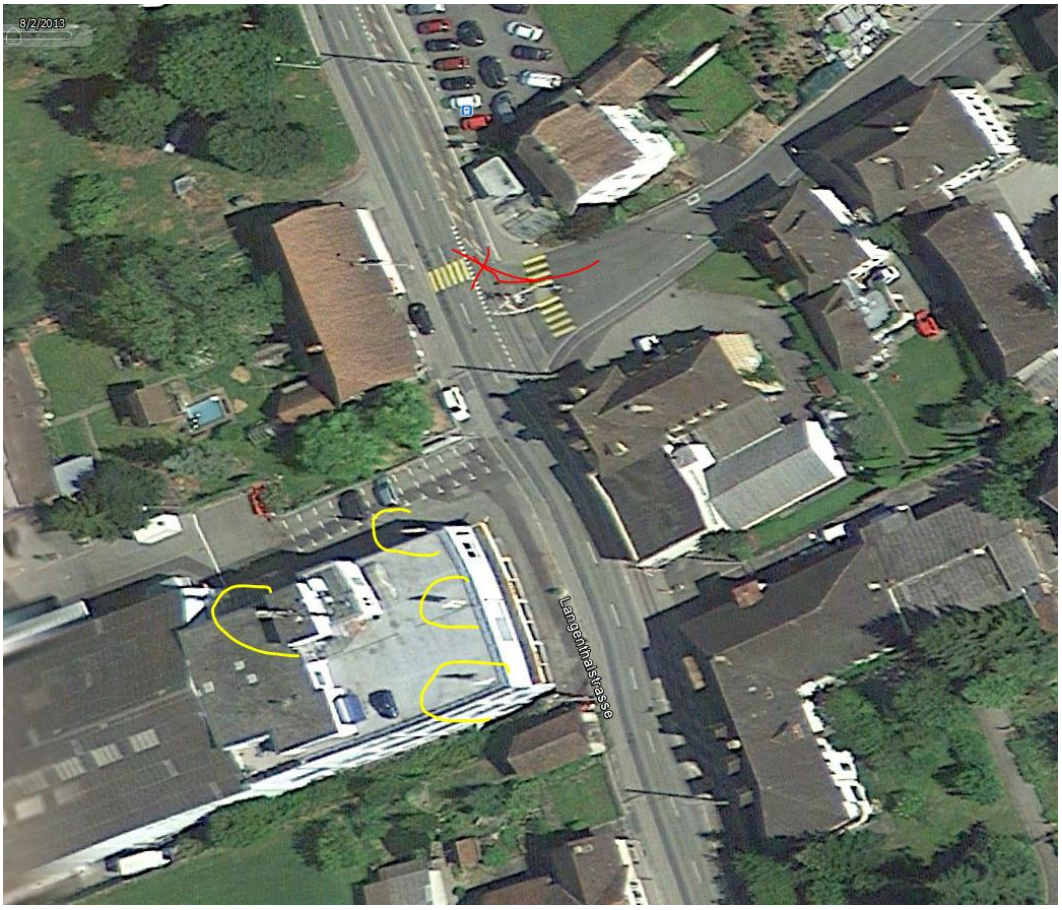

Fahnenstangen an Strassen front . Dahinter Doppelstandort.

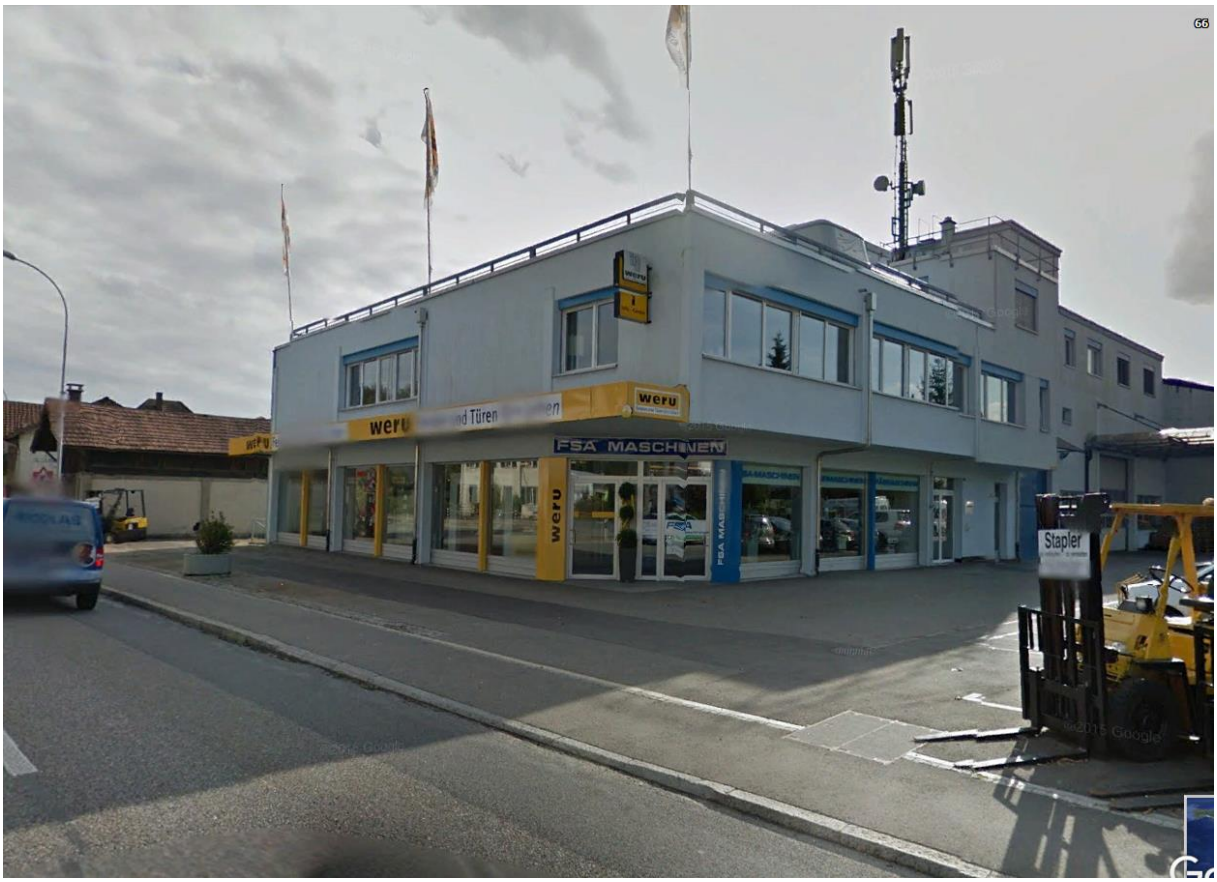
weru
FSA MASCHINEN
Stapler

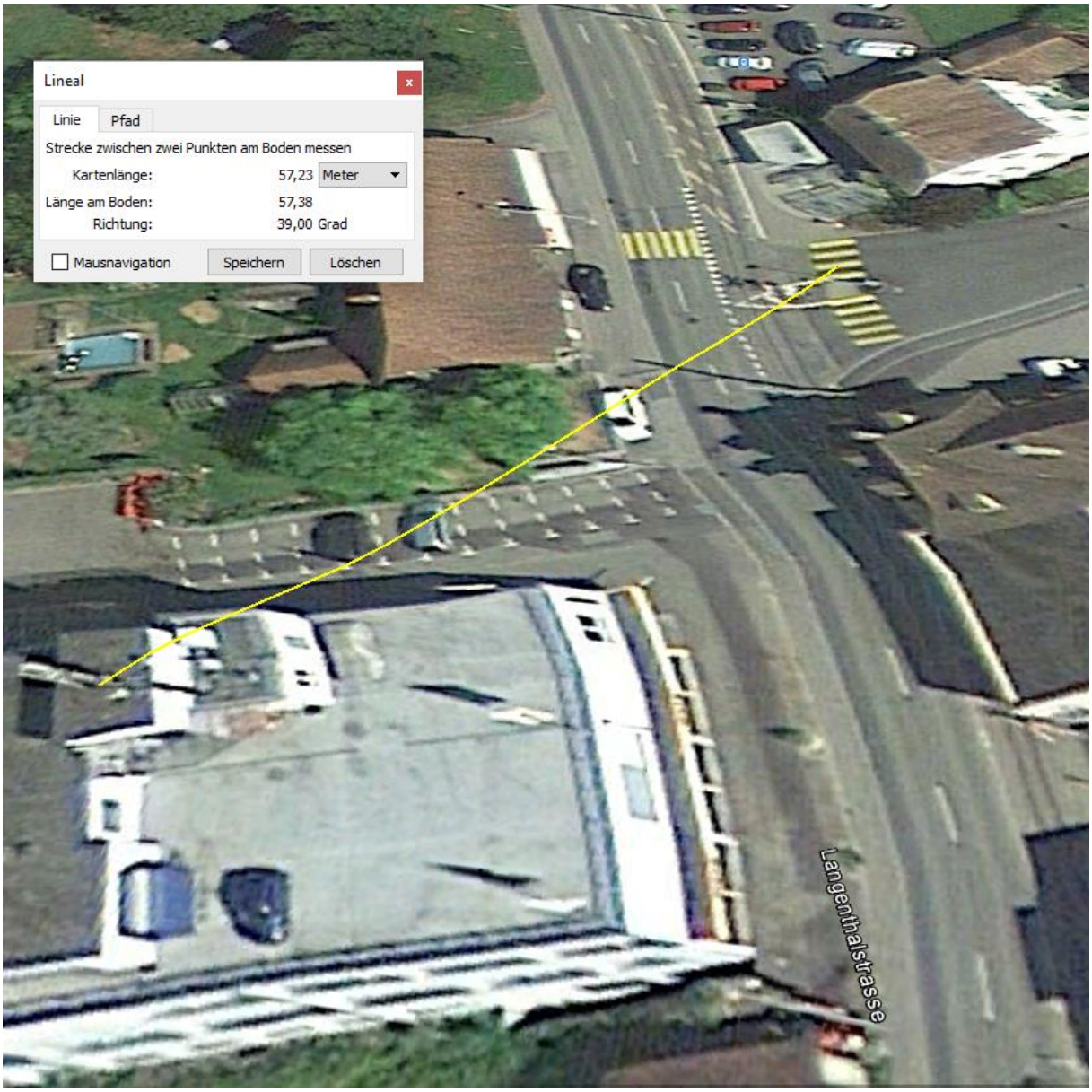
Lineal
Linie
Pfad
Strecke zwischen zwei Punkten am Boden messen
Kartenlänge: 57,23 Meter
Länge am Boden: 57,38
Richtung: 39,00 Grad
Mausnavigation
Speichern
Löschen
Langenthalstrasse