Fahrradfahrer bei Selbstunfall verletzt – Polizei sucht Zeugen

Ebikon

Am Sonntag, 23. August 2020, 01:30 Uhr, fand eine Passantin an der Zugerstrasse in Ebikon auf der Höhe der Liegenschaft Fildernstrasse 17 einen Fahrradfahrer verletzt auf dem Trottoir liegend vor. Mutmasslich dürfte der 56-jährige Fahrradfahrer ohne Fremdeinwirkung gestützt sein. Er verletzte sich dabei und musste durch den Rettungsdienst in ein Spital transportiert werden.

Die genauen Umstände des Unfalls sind unklar. Die Luzerner Polizei sucht deshalb Zeugen. Beobachtungen und Hinweise können unter Telefon 041 248 81 17 mitgeteilt werden.

https://newsletter.lu.ch/inxmail/html_mail.jsp?id=0&email=newsletter.lu.ch&mailref=000f3zq000eyg00000000000005otfph

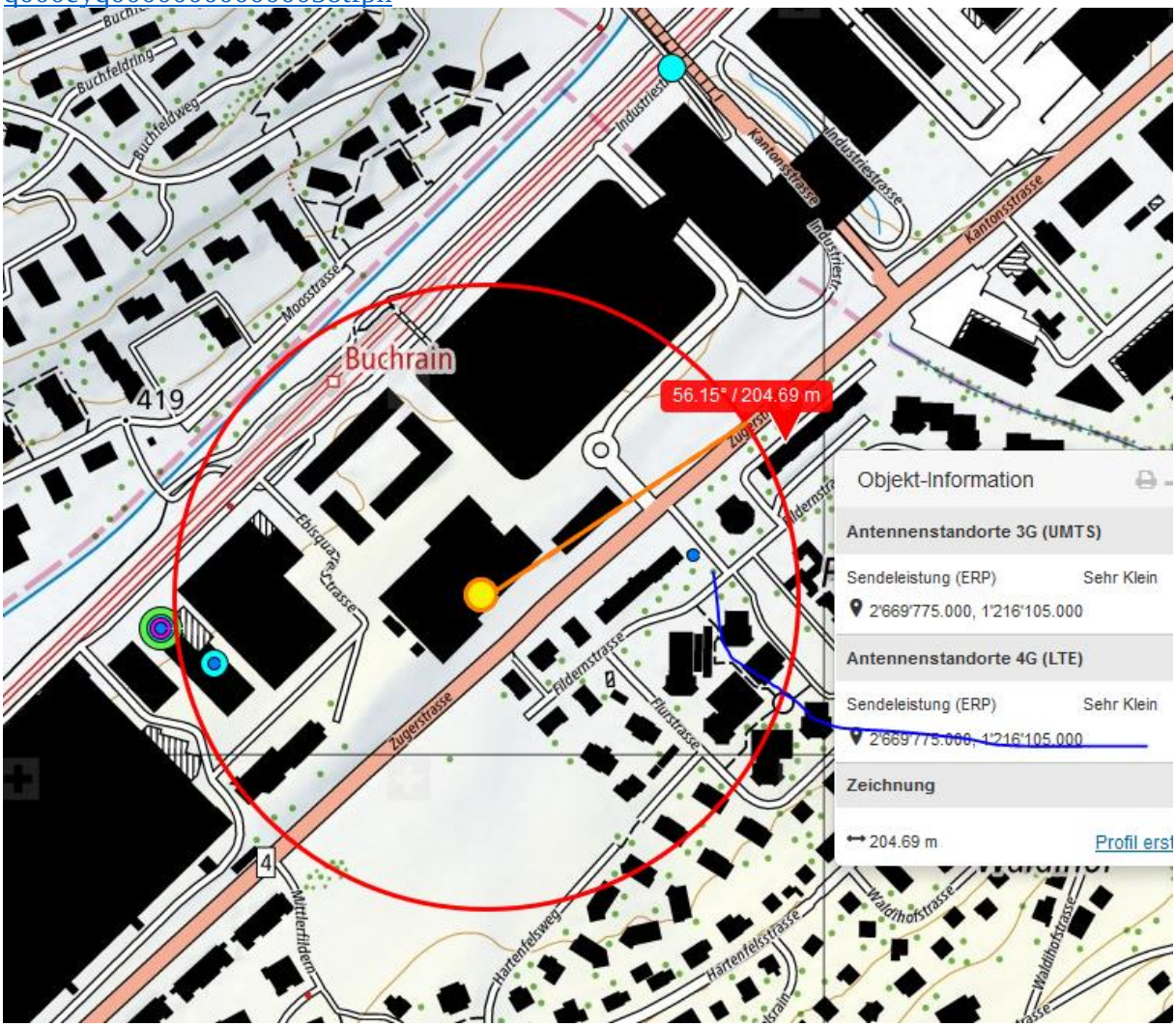

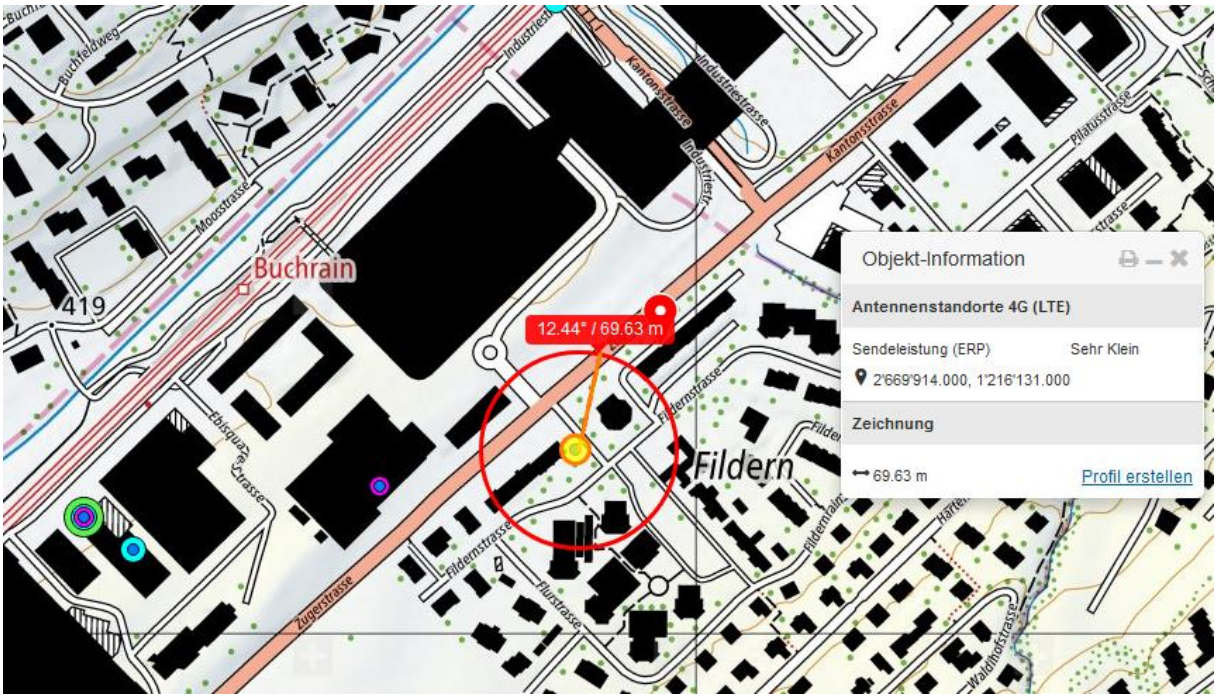

Die Sender sind nicht erkennbar auf google earth oder street-view, die Gegend verändert sich extrem schnell

Um die Einflüsse von Elektrosmog zu eruieren, müsste eine Messung vor Ort vorgenommen werden. Wetter war trocken

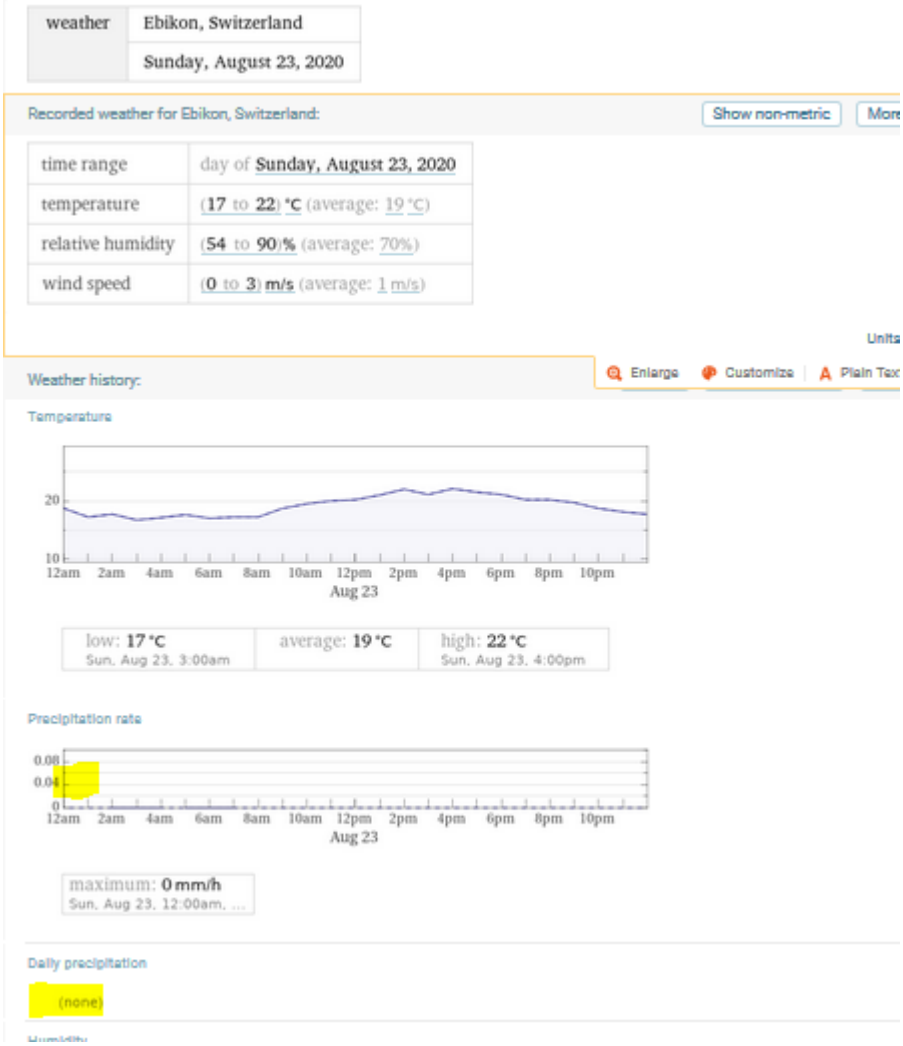

Zum Verständnis der neurologisch/medizinischen Abläufe bei solchen Unfällen:

Niels Kuster et al. **NFP 57** http://www.snf.ch/SiteCollectionDocuments/nfp/nfp57/nfp57_synthese_d.pdf
Mobilfunk bewirkt Veränderungen der Hirnströme

«Der unklare Unfall in der Verkehrsmedizin» (AGU-Seminar 2015) Dr. Ulfert Grimm Fachbereich Verkehrsmedizin Institut für Rechtsmedizin St.Gallen http://agu.ch/1.0/pdf/agu-seminar15.pdf

«Wirkungen des Mobil- und Kommunikationsfunks» Eine Schriftenreihe der Kompetenzinitiative zum Schutz von Mensch, Umwelt und Demokratie e.V.

https://www.diagnose-funk.org/publikationen/dokumente-downloads/kompetenzinitiative-broschuerenreihe

Wirkungen von Elektrosmog auf Verkehrsunfälle: https://www.hansuelistettler.ch/elektrosmog/elektrosmog-im-verkehr/studie

Zur Möglichkeit der Messung von Sendeleistungen 5G: https://www.gigaherz.ch/5g-alarmierende-resultate-erster-testmessungen/

Zum Thema Herzrhythmus hat Prof. Magda Havas, Trent University, publiziert https://magdahavas.com/pick-of-the-week-24-microwave-radiation-affects-the-heart/

Hochspannungsleitungen und Magnetfelder am Boden: http://people.ee.ethz.ch/~pascal/Hochspann/BBoden.gif