Sils im Engadin: Motorradfahrer bei Verkehrsunfall verstorben 07.09.2020

Am Sonntag ist in Sils i.E. ein Motorradfahrer mit einer Leitplanke kollidiert und in den Silvaplanersee gestürzt. Unter Mithilfe von Drittpersonen konnte er aus dem See geborgen werden.

Der 75-jährige Motorradfahrer fuhr kurz vor 14 Uhr auf der Malojastrasse H3 von Sils i.E. in Richtung Silvaplana. In einer Linkskurve kollidierte er mit der rechtsseitigen Leitplanke und stürzte über diese hinweg in den Silvaplanersee. Drittpersonen alarmierten die Rettungskräfte. Unter Mithilfe mehrerer Passanten bargen Polizisten den schwer verletzten jedoch noch ansprechbaren Mann aus dem See und begannen mit der Reanimation. Ein Ambulanzteam der Rettung Oberengadin und eine Rega-Crew setzten weiterführende notfallmedizinische Massnahmen beim Verunfallten um. Dieser erlag jedoch seinen schweren Verletzungen noch vor Ort. Gemeinsam mit der Staatsanwaltschaft ermittelt die Kantonspolizei Graubünden den genauen Unfallhergang.

https://www.gr.ch/DE/institutionen/verwaltung/djsg/kapo/aktuelles/medien/2020/Seiten/20200907 1.aspx

Trocken. Leichte Winde, Seeoberfläche bewegt. Ein Rollerfahrer - kaum als Tourenfahrer unterwegs.

Der Roller könnte auch von einem überholenden Fahrzeug abgedrängt worden sein.

2016
3
Google E

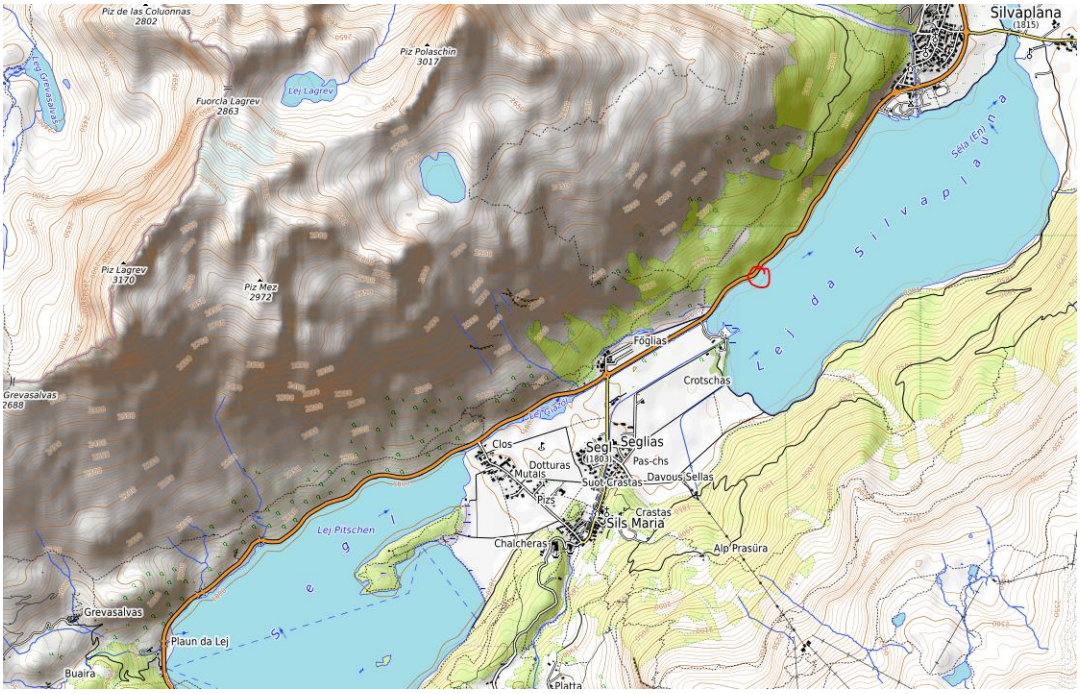

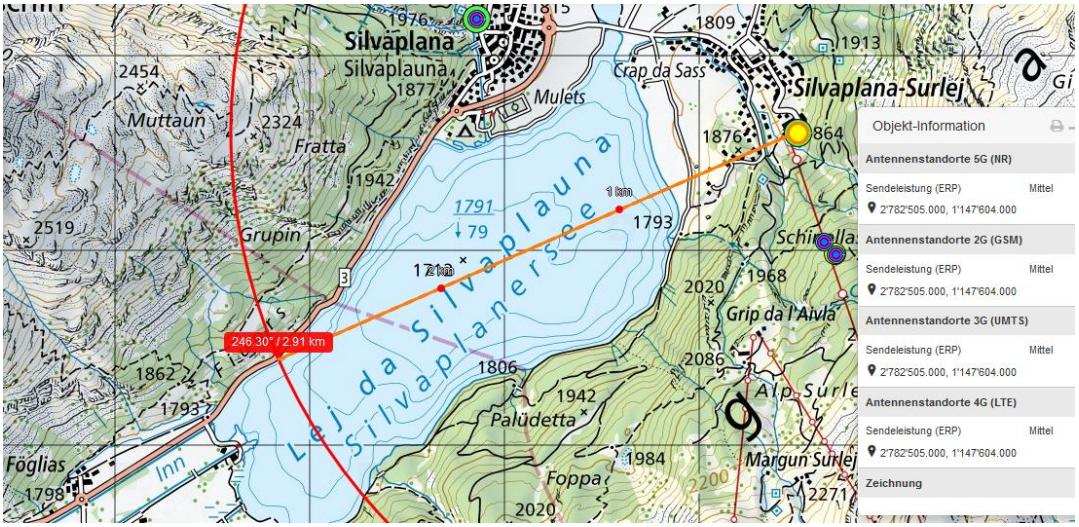

Corvatschbahn.

Doppelstandort mit SR nach Südwesten.

Die beiden Hochstandorte lassen sich nicht via street-view erkennen. Senderichtungen allerdings nach Sils vorhanden. Reflexion an der Seeoberfläche zusätzlich

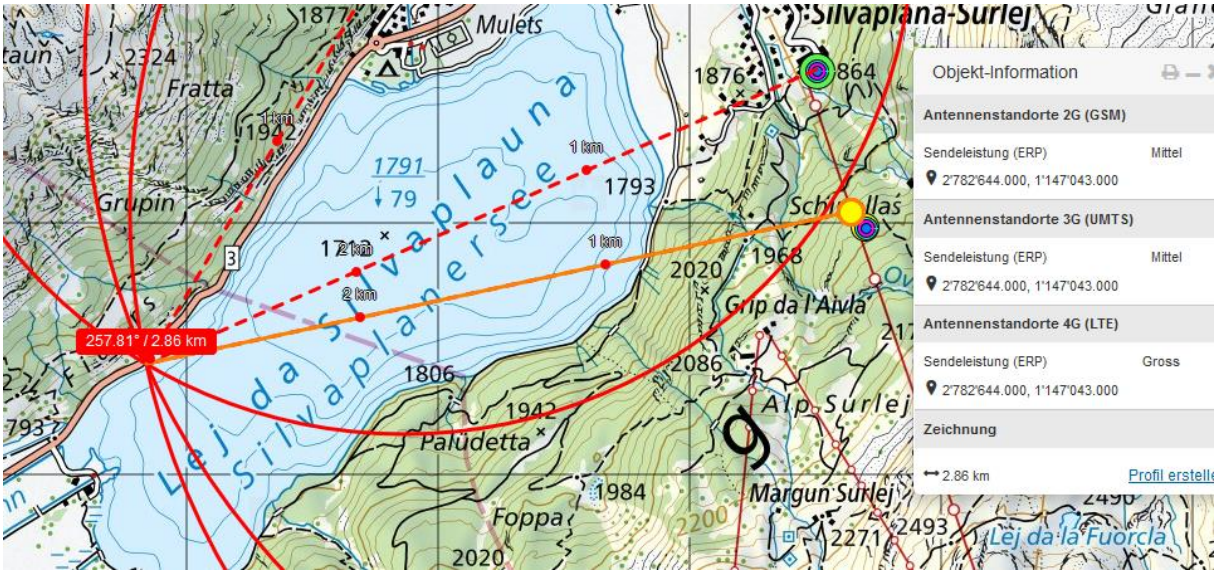

Leichter Wind aus Süden

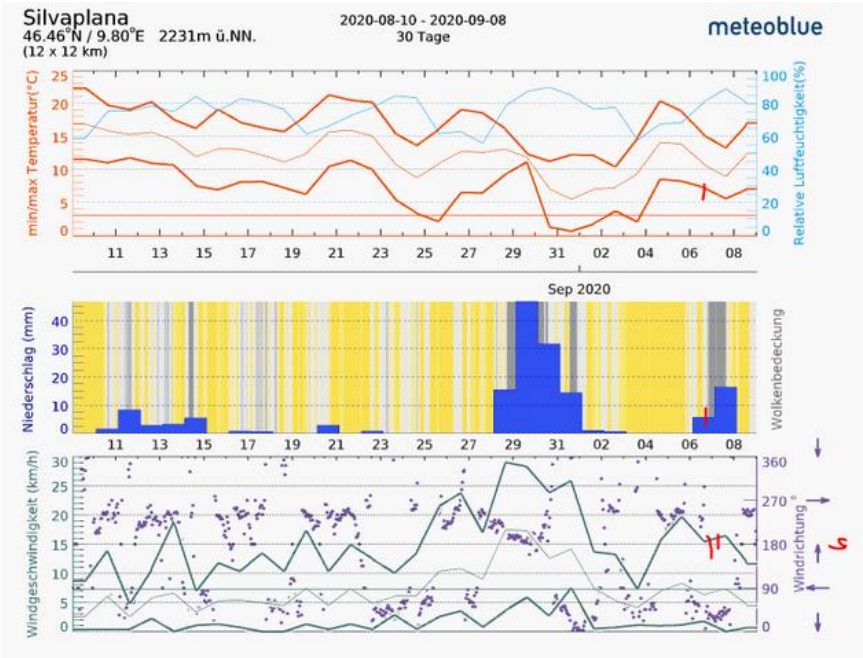

Für eine genauere Aussage über die Funkbelastung im Unfallgeschehen müsste die Passage ab der Kurve gemessen werden.

Zum Verständnis der neurologisch/medizinischen Abläufe bei solchen Unfällen:

Niels Kuster et al. **NFP 57** http://www.snf.ch/SiteCollectionDocuments/nfp/nfp57/nfp57_synthese_d.pdf
Mobilfunk bewirkt Veränderungen der Hirnströme

«Der unklare Unfall in der Verkehrsmedizin» (AGU-Seminar 2015) Dr. Ulfert Grimm Fachbereich Verkehrsmedizin Institut für Rechtsmedizin St.Gallen http://agu.ch/1.0/pdf/agu-seminar15.pdf

«Wirkungen des Mobil- und Kommunikationsfunks» Eine Schriftenreihe der Kompetenzinitiative zum Schutz von Mensch, Umwelt und Demokratie e.V.

https://www.diagnose-funk.org/publikationen/dokumente-downloads/kompetenzinitiative-broschuerenreihe

Wirkungen von Elektrosmog auf Verkehrsunfälle: https://www.hansuelistettler.ch/elektrosmog/elektrosmog-im-verkehr/studie

Zur Möglichkeit der Messung von Sendeleistungen 5G: https://www.gigaherz.ch/5g-alarmierende-resultate-erster-testmessungen/

Zum Thema Herzrhythmus hat Prof. Magda Havas, Trent University, publiziert https://magdahavas.com/pick-of-the-week-24-microwave-radiation-affects-the-heart/

Hochspannungsleitungen und Magnetfelder am Boden: http://people.ee.ethz.ch/~pascal/Hochspann/BBoden.gif

Hansueli Stettler.Bauökologie.Funkmesstechnik.Lindenstrasse 132.9016 St.Gallen.www.hansuelistettler.ch.info@hansuelistettler.ch