Accident de la circulation survenu à Glovelier

Samedi 19 septembre 2020, vers 1705 h., un accident de la circulation s'est produit à l'entrée du village de Glovelier. Un cycliste descendait la route reliant le village de Saulcy et arrivait au début de la localité de Glovelier, à hauteur de la deuxième maison. A cet endroit, il y violemment heurté un piéton, lequel traversait la route de droite à gauche par rapport au sens de déplacement du cycliste. Sous l'effet du choc, le piéton chutait lourdement sur la route. Quant au cycliste, il s'immobilisait quelques mètres plus loin sur le bord droit de la route.

Le piéton décédait sur les lieux même de l'accident. Le cycliste était pris en charge par la REGA et héliporté à Bâle.Le tronçon de route a été fermé à la circulation jusque vers 1930 h.

Cet accident a nécessité l'intervention des services ambulanciers de l'hôpital de Jura et de la REGA.Les PCH ont procédé au rétablissement de la chaussée.La Gendarmerie a procédé au constat d'usage.

APPEL à témoins.

Par le présent communiqué, la Gendarmerie demande à toute personne qui pourrait apporter des précisions quant au déroulement de cet accident à prendre contact avec ses services au 032 420.65.65.

https://www.jura.ch/DIN/POC/Medias/Communiques-de-presse-de-la-Police/Accident-de-la-circulation-survenu-a-Glovelier.html

Der Fussgänger schein

Interpretation: Noch Tag zum Unfallzeitpunkt. Der Fussgänger oder der Radfahrer haben nicht richtig reagiert.

Lokalität noch nicht deutlich genug beschrieben (vor / bei / nach Gebäude). Kanton JU gibt keine Detailauskünfte

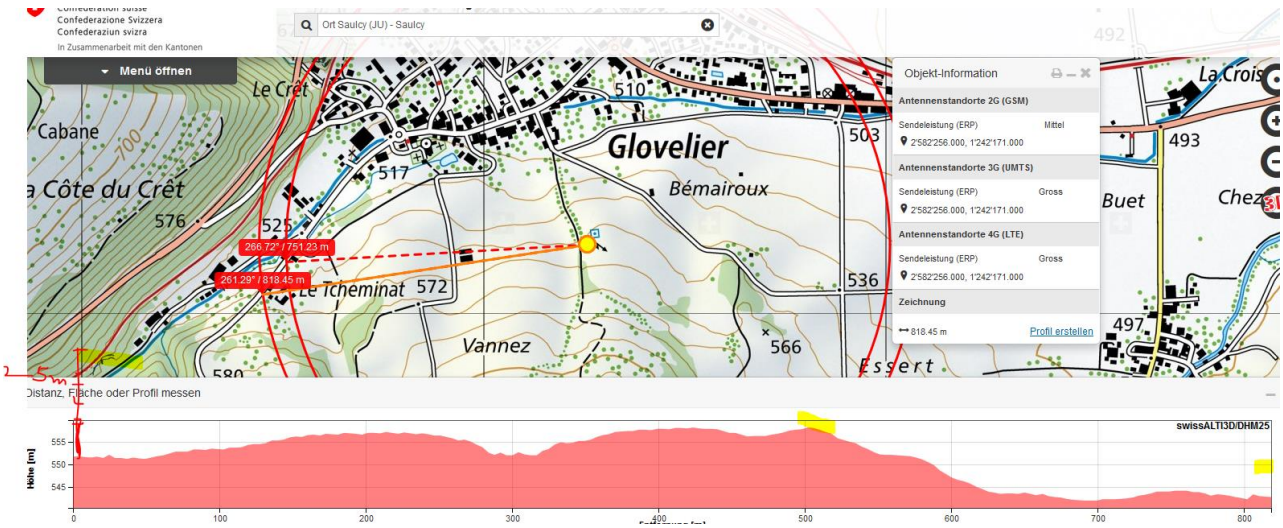

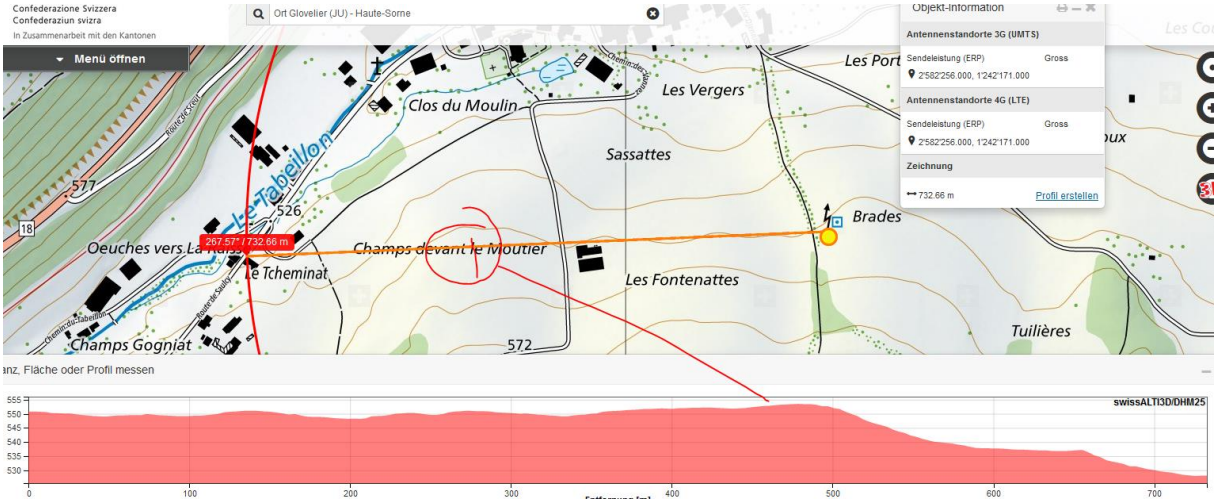

Der Mast ist hoch, aber wohl kaum 40m wie hier notwendig wäre zur Abdeckung der ganzen Route de Saulcy. (4 Segmente a 6 - 8 m)

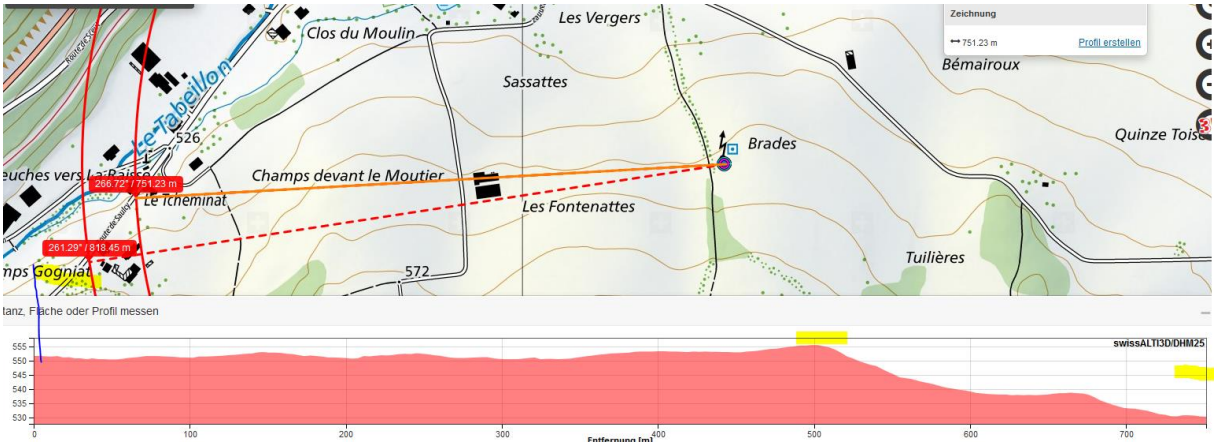

Kein Street-view im Jura.

Keine Hochspannung

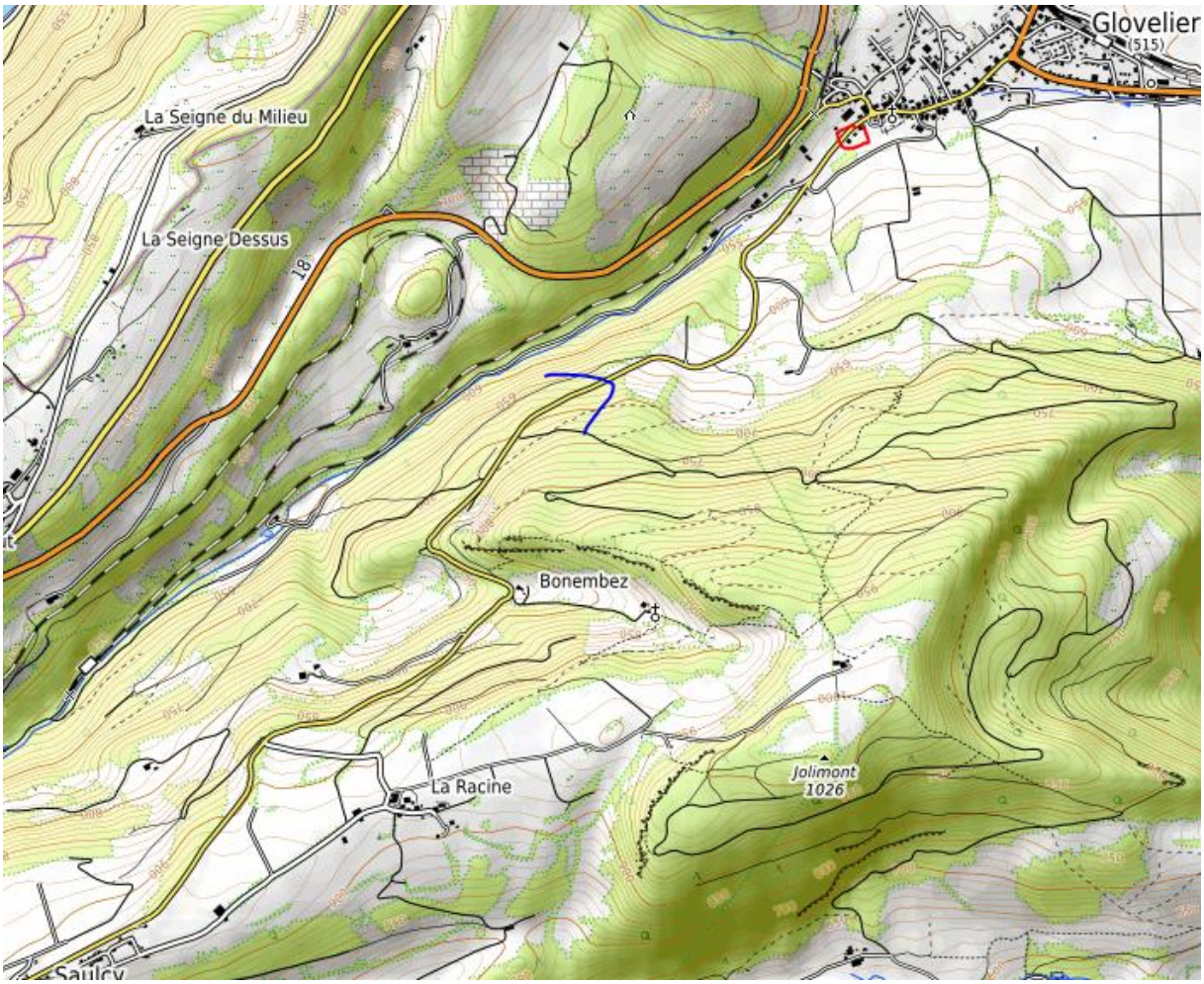

Zurzeit kein Einfluss von Elektrosmog erkennbar.

Zur Feststellung (u.a. Ausschliessen von wlan) wäre eine Messung vor Ort notwendig. Die Lokalität ist auf der Unfallkarte 2021 eingetragen:

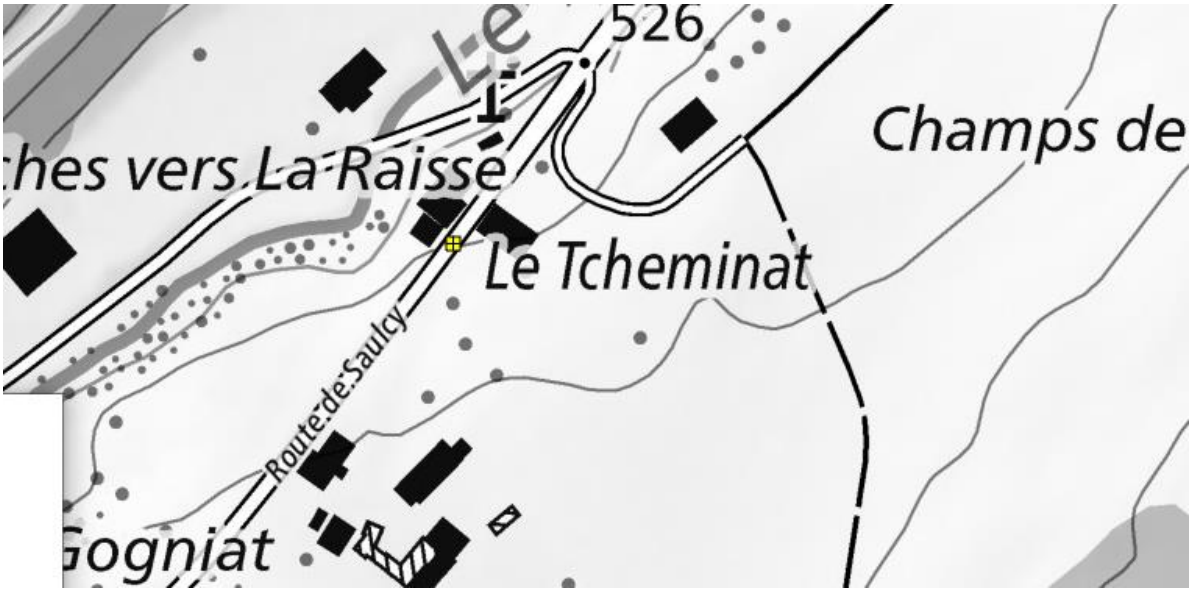
526
Le
Champs de
hes vers La Raisse
Le Tcheminat
Route de Saulcy
Gogniat

Auch mit dem bekannten Unfallort ist kein Einfluss erkennbar.

weather	Glovelier, Switzerland
	Saturday, September 19, 2020

Recorded weather for Glovelier, Switzerland: Enlarge Data

time range	day of **Saturday, September 19, 2020**
temperature	(**13** to **23**) **°C** (average: 18 °C)
relative humidity	(**52** to **99**)**%** (average: 80%)
wind speed	(**0** to **4**) **m/s** (average: 2 m/s)

Weather history: Day

Temperature

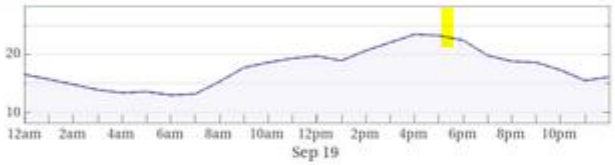

low: **13 °C** Sat, Sep 19, 6:00am	average: **18 °C**	high: **23 °C** Sat, Sep 19, 4:00pm

Precipitation rate

(none)

Daily precipitation

(none)

Humidity

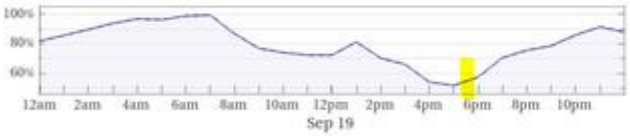

low: **52%** Sat, Sep 19, 5:00pm	average: **79%**	high: **99%** Sat, Sep 19, 7:00am
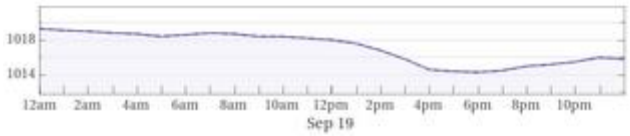
Pressure