Göschenen: Selbstunfall mit Personenwagen – eine Person verletzt

23. September 2020

Am Dienstag, 22. September 2020, kurz vor 18.00 Uhr, fuhr die Lenkerin eines Personenwagens mit Schwyzer Kontrollschildern in der Schöllenen Richtung Göschenen. Im Steindlikehr unterhalb der Tanzenbeingalerie kollidierte die Lenkerin aus zurzeit unbekannten Gründen mit der linksseitigen Leitplanke. Die Frau zog sich leichte Verletzungen zu und wurde durch den Rettungsdienst Uri hospitalisiert. Der Sachschaden beträgt rund 300’000 Franken.

Im Einsatz standen das Amt für Betrieb Nationalstrassen, ein privater Abschleppdienst, ein First Responder, der Rettungsdienst Uri und die Kantonspolizei Uri.

https://www.ur.ch/polizeimeldungen/70778

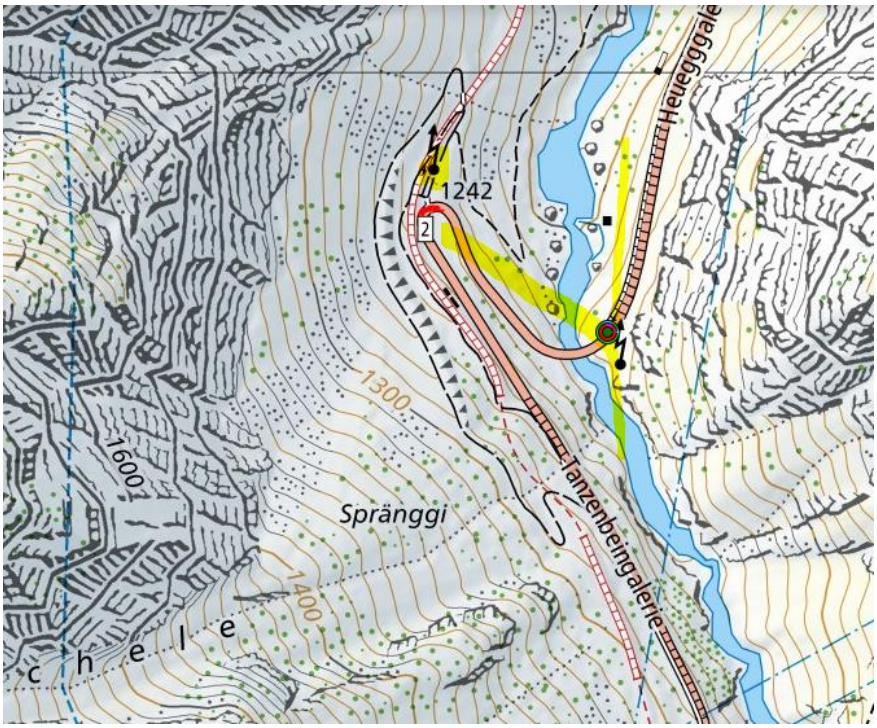
Heueggga
1242
2
1300
1600
Spränggi
1400
c h e l e
Tanzenbeingalerie

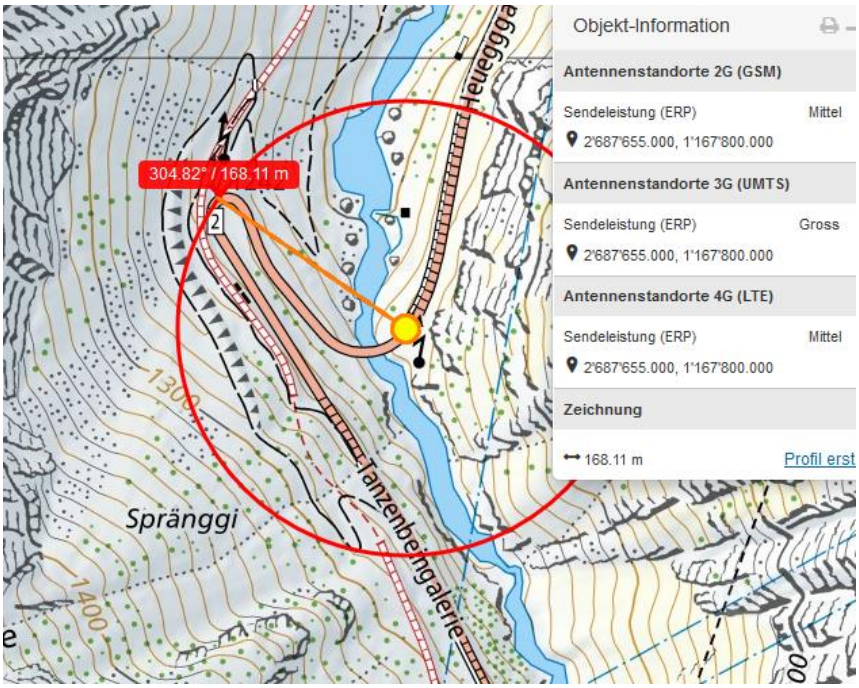
Heueggga
304.82° / 168.11 m
2
1300
Spränggi
1400
Tanzenbeingalerie
Objekt-Information
Antennenstandorte 2G (GSM)
Sendeleistung (ERP) Mittel
2'687'655.000, 1'167'800.000
Antennenstandorte 3G (UMTS)
Sendeleistung (ERP) Gross
2'687'655.000, 1'167'800.000
Antennenstandorte 4G (LTE)
Sendeleistung (ERP) Mittel
2'687'655.000, 1'167'800.000
Zeichnung
168.11 m
Profil erst

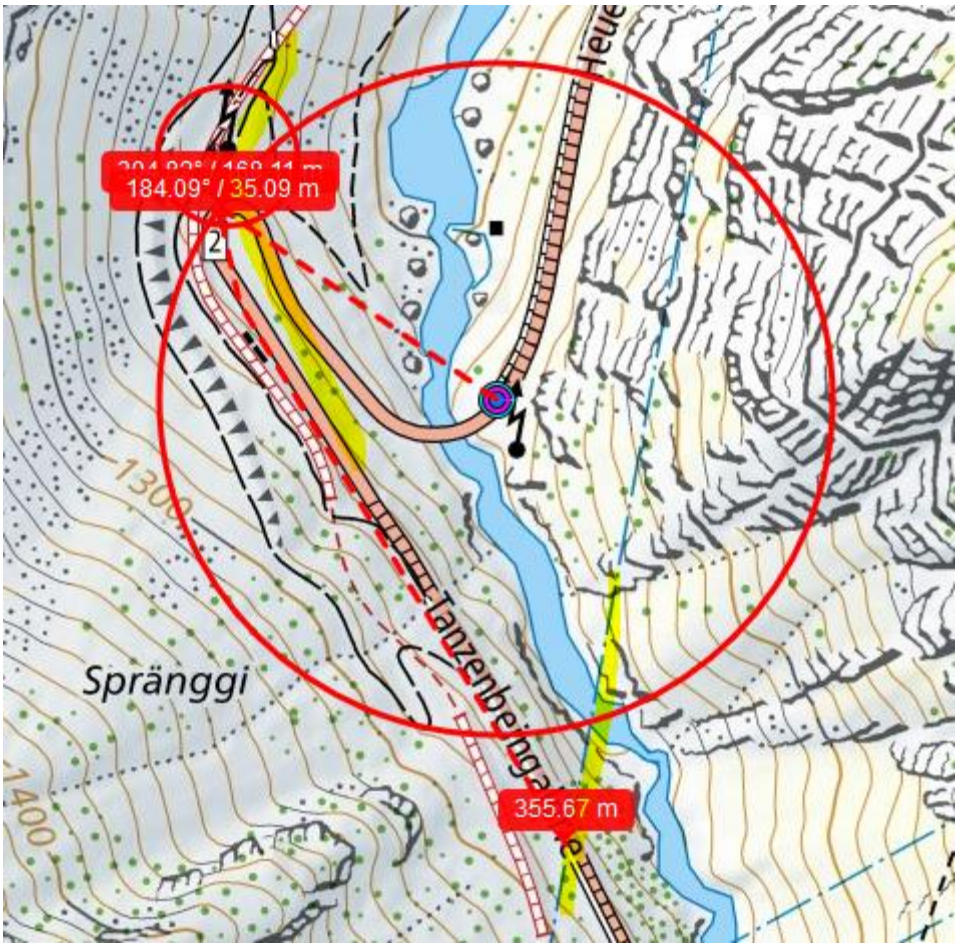
184.09° / 35.09 m
2
1300
Spränggi
1400
355.67 m

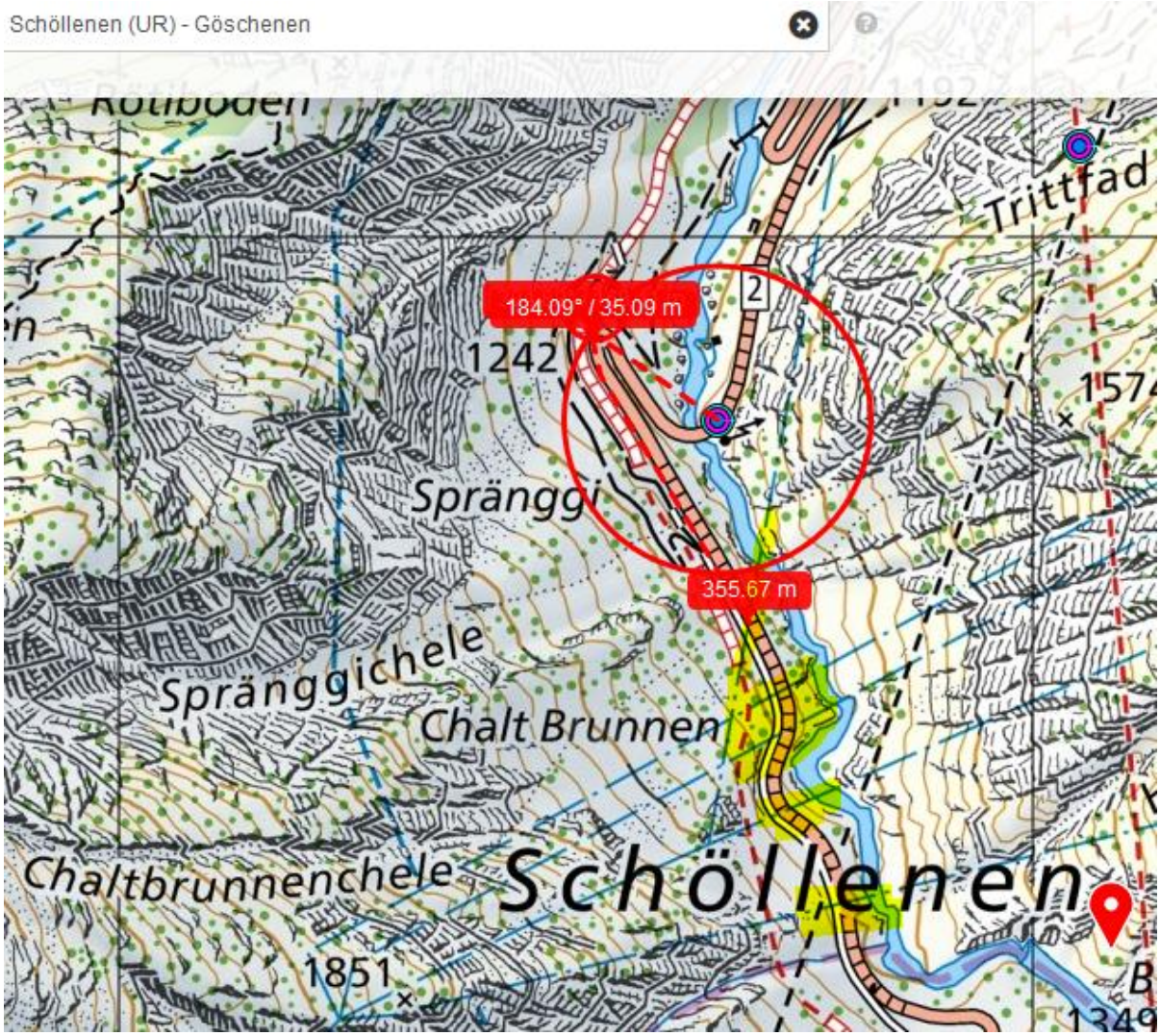

Die Überdeckung der Galerie reduziert die elektrischen Magnetfelder nur schwach.

Zum Verständnis der neurologisch/medizinischen Abläufe bei solchen Unfällen:

Niels Kuster et al. **NFP 57** http://www.snf.ch/SiteCollectionDocuments/nfp/nfp57/nfp57_synthese_d.pdf
Mobilfunk bewirkt Veränderungen der Hirnströme

«Der unklare Unfall in der Verkehrsmedizin» (AGU-Seminar 2015) Dr. Ulfert Grimm Fachbereich Verkehrsmedizin Institut für Rechtsmedizin St.Gallen http://agu.ch/1.0/pdf/agu-seminar15.pdf

«Wirkungen des Mobil- und Kommunikationsfunks» Eine Schriftenreihe der Kompetenzinitiative zum Schutz von Mensch, Umwelt und Demokratie e.V.

https://www.diagnose-funk.org/publikationen/dokumente-downloads/kompetenzinitiative-broschuerenreihe

Wirkungen von Elektrosmog auf Verkehrsunfälle: https://www.hansuelistettler.ch/elektrosmog/elektrosmog-im-verkehr/studie

Zum Thema Herzrhythmus hat Prof. Magda Havas, Trent University, publiziert https://magdahavas.com/pick-of-the-week-24-microwave-radiation-affects-the-heart/

Hochspannungsleitungen und Magnetfelder am Boden: http://people.ee.ethz.ch/~pascal/Hochspann/BBoden.gif