Tägerschen: Bei Unfall verletzt

Bei einem Verkehrsunfall in Tägerschen wurde am Donnerstag (24.9.20) ein Mofalenker verletzt und musste ins Spital gebracht werden.

Der 14-jährige Mofalenker war kurz vor 18 Uhr auf der Strasse Thürn unterwegs und bog links in die Münchwilerstrasse ein. Dabei kam es zur Kollision mit dem Auto einer 41-Jährigen, die aus Richtung Münchwilen unterwegs war. Bei der Kollision wurde der Jugendliche verletzt und musste durch den Rettungsdienst ins Spital gebracht werden. An den Fahrzeugen entstand Sachschaden von mehreren tausend Franken.

Die Kantonspolizei Thurgau klärt den genauen Unfallhergang ab.

https://kapo.tg.ch/news/news-detailseite.html/2149/news/48223

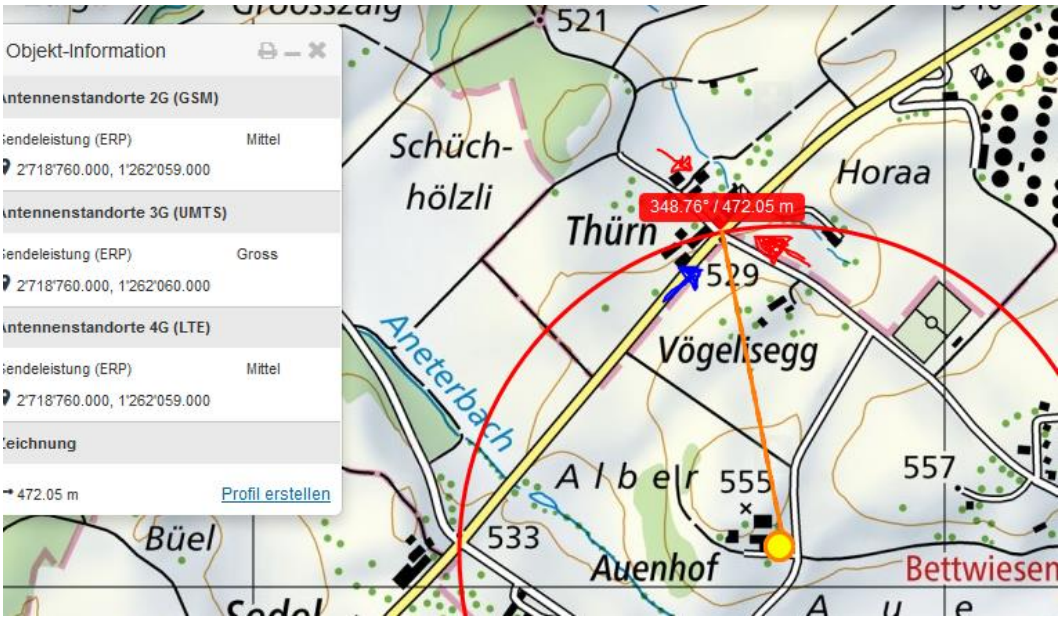

Sender Auenhof H= 14-15m sollte von der Unfallstelle her zu sehen sein:

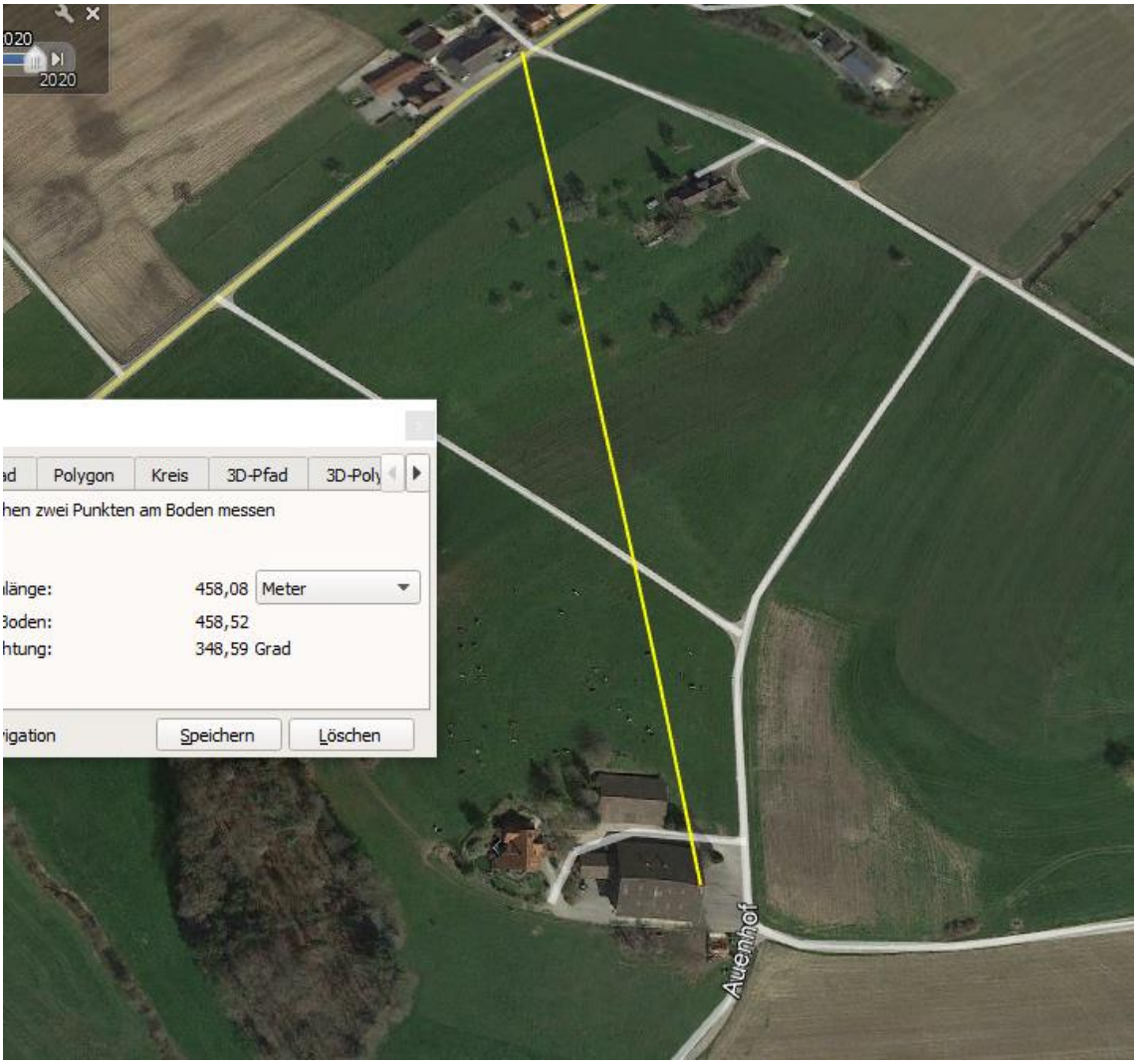

Lässt sich nicht via street-view bestätigen, da Thürn nur Zubringerdienst - keine Bilder

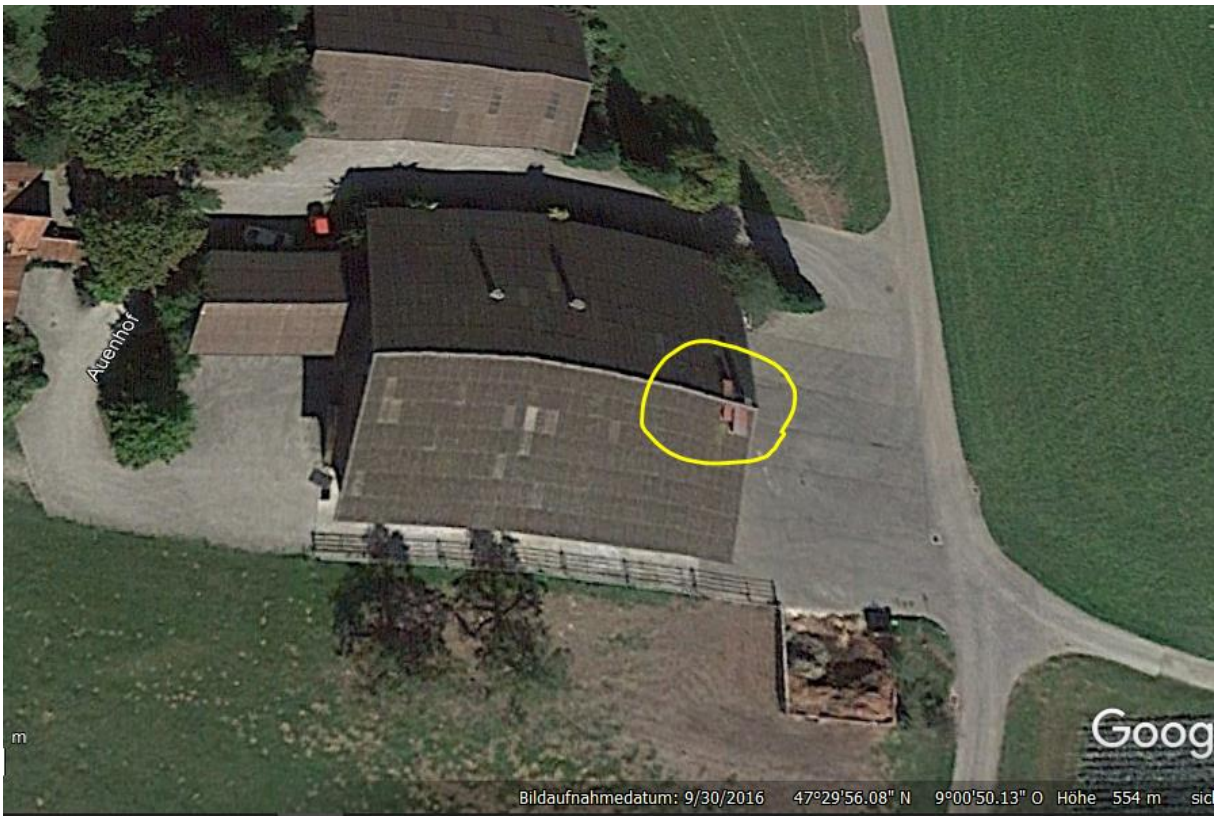

Pole-Mast auf Scheune - Senderichtungen primär zur Bahn, gegen Westen Hügel

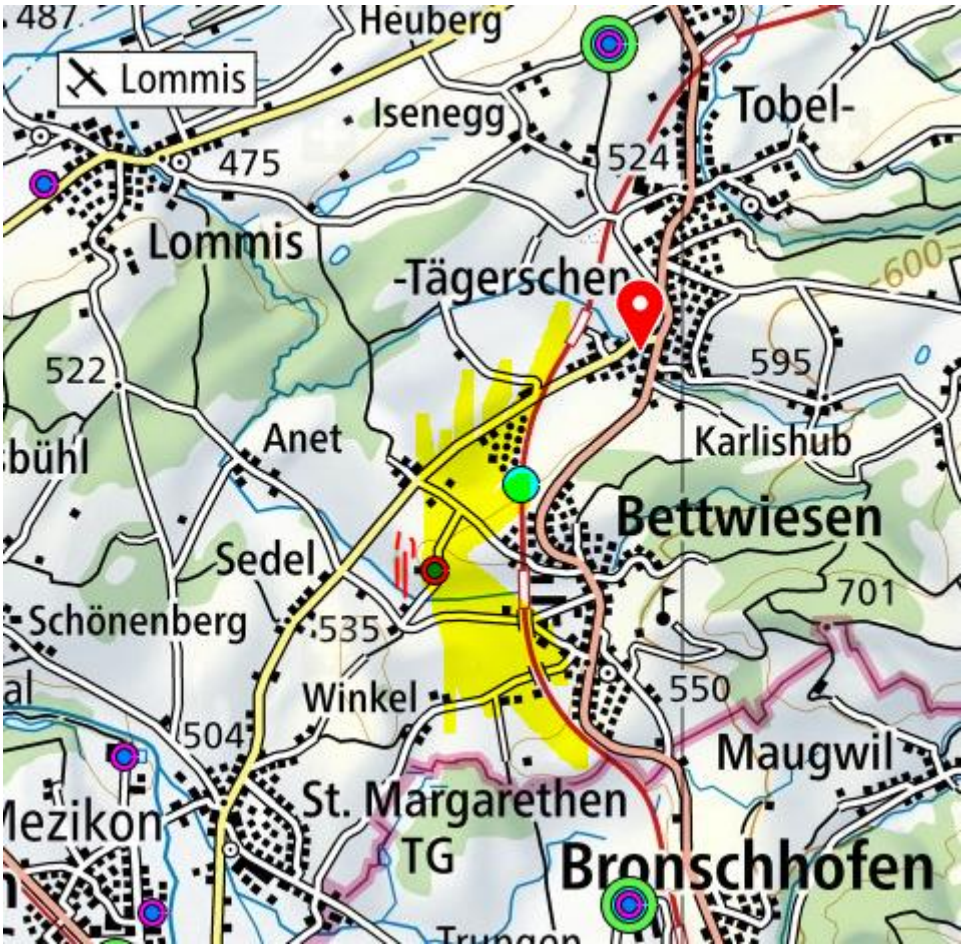

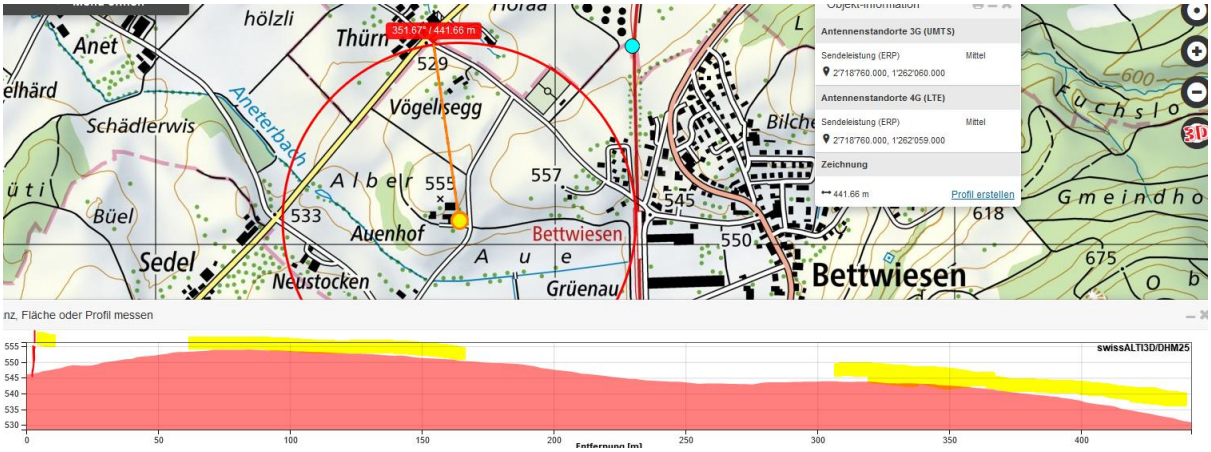

Auch etwas weiter vor der Unfallstelle vermutlich keine Einstrahlung:

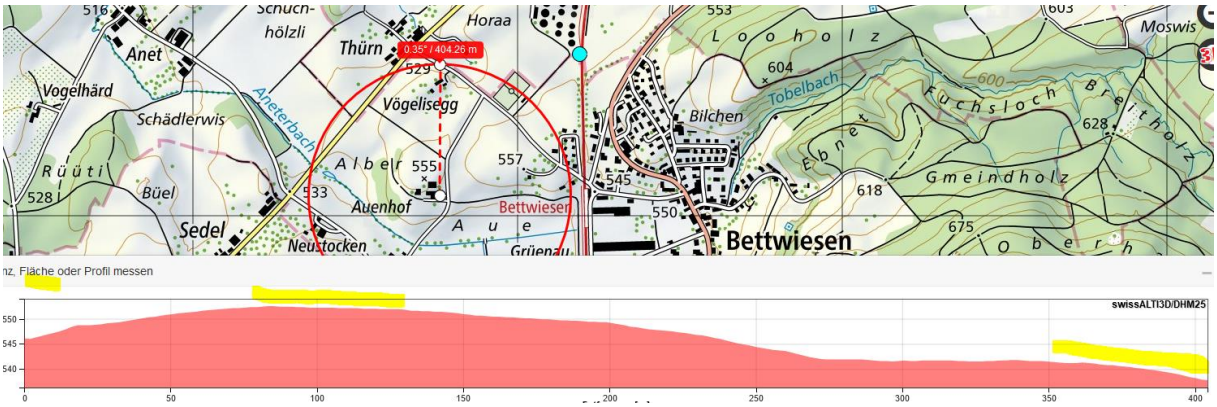

Der Fall wäre für eine lokale Messung prädestiniert, weil ab und zu von einer „Biegung am Gelände“ der Strahlung geredet wurde.

Wetter war trocken zum Unfallzeitpunkt

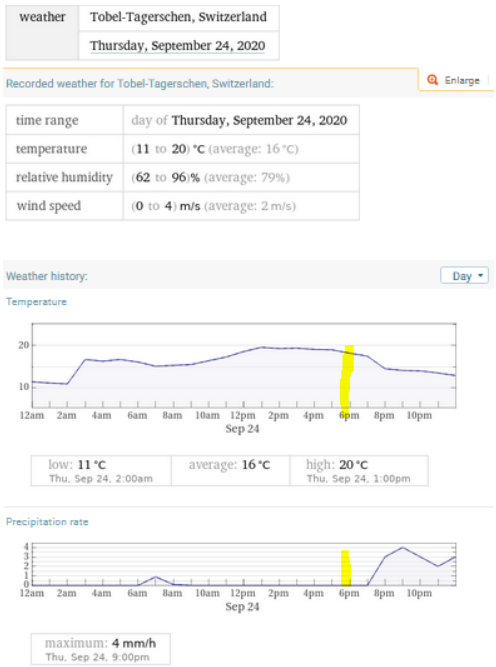

Kein Einfluss von Funkstrahlung.