Nach Unfall Zeugen gesucht

29. September 2020

Bei einem Verkehrsunfall am Dienstag in Amriswil wurde eine Rollerfahrerin verletzt. Die Kantonspolizei Thurgau sucht Zeugen.

Gegen 6.20 Uhr war eine Rollerfahrerin auf der Poststrasse in Richtung Arbon im Kolonnenverkehr unterwegs. Gegenüber den Einsatzkräften der Kantonspolizei Thurgau gab die Frau an, dass vom Parkplatz Park+Rail herkommend ein schwarzes Auto vor ihr einbog und sie deswegen stark abbremsen musste. Dabei verlor die 20-Jährige auf der nassen Fahrbahn die Kontrolle über den Roller und stürzte. Die Frau verletzte sich beim Sturz und suchte selbständig einen Arzt auf. Der Sachschaden beträgt rund eintausend Franken.

https://kapo.tg.ch/news/news-detailseite.html/2149/news/48283

Sendeleistungen zum Unfallzeitpunkt / Doppelstandort

Sender 2

Ein Doppelstandort-Bestrahlt beide Einmündungen

Kapo TG angefragt: „Die Koordinaten lauten: E 2740299 / N 1268264»

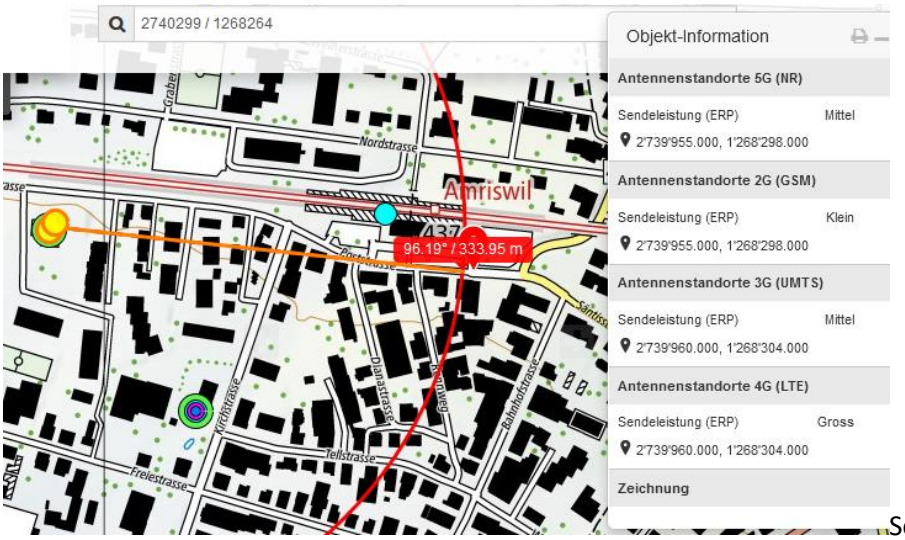

Sendeleistung zum Zeitpunkt der definitiven Lokalisation am 25.1.2021.

Der Sender an der Kirchstrasse erreicht die Stelle nicht:

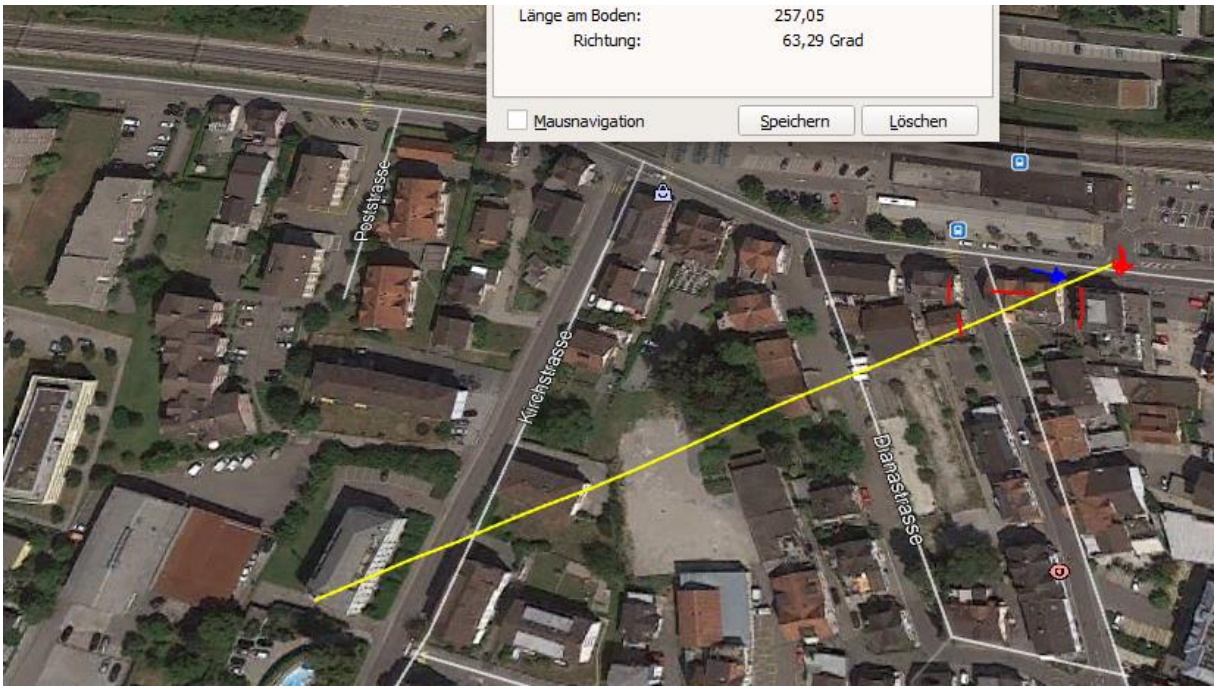

Wetter: Regen

weather	Amriswil, Switzerland
	Tuesday, September 29, 2020

Recorded weather for Amriswil, Switzerland: Show non-m

time range	day of Tuesday, September 29, 2020
temperature	(10 to 13) °C (average: 11 °C)
conditions	rain, overcast, cloudy
relative humidity	(76 to 94) % (average: 87%)
wind speed	(0 to 7) m/s (average: 3 m/s)

Weather history: Day Show non-m

Temperature

low: 10 °C Tue, Sep 29, 4:15am, ... | average: 11 °C | high: 13 °C Tue, Sep 29, 3:45pm, ...

Cloud cover

overcast: 95.7% (22.5 hours) | clear: 0% (0 minutes)

Conditions

rain: 14.9% (3.5 hours)

Humidity

Zum Verständnis der neurologisch/medizinischen Abläufe bei solchen Unfällen:

Niels Kuster et al. **NFP 57** http://www.snf.ch/SiteCollectionDocuments/nfp/nfp57/nfp57_synthese_d.pdf
Mobilfunk bewirkt Veränderungen der Hirnströme

«Der unklare Unfall in der Verkehrsmedizin» (AGU-Seminar 2015) Dr. Ulfert Grimm Fachbereich Verkehrsmedizin Institut für Rechtsmedizin St.Gallen http://agu.ch/1.0/pdf/agu-seminar15.pdf

«Wirkungen des Mobil- und Kommunikationsfunks» Eine Schriftenreihe der Kompetenzinitiative zum Schutz von Mensch, Umwelt und Demokratie e.V.

https://www.diagnose-funk.org/publikationen/dokumente-downloads/kompetenzinitiative-broschuerenreihe

Wirkungen von Elektrosmog auf Verkehrsunfälle: https://www.hansuelistettler.ch/elektrosmog/elektrosmog-im-verkehr/studie

Zur Möglichkeit der Messung von Sendeleistungen 5G: https://www.gigaherz.ch/5g-alarmierende-resultate-erster-testmessungen/

Zum Thema Herzrhythmus hat Prof. Magda Havas, Trent University, publiziert

https://magdahavas.com/electrosmog-exposure/home-environment/new-study-radiation-from-cordless-phone-base-station-affects-the-heart/ Zusammenfassung im emf-portal: https://www.emf-portal.org/de/article/18905

Hochspannungsleitungen und Magnetfelder am Boden: http://people.ee.ethz.ch/~pascal/Hochspann/BBoden.gif