Accident de la circulation à Undervelier

Ce jour 29 septembre 2020 vers 15h45, une automobiliste circulait de Petit-Val en direction d´Undervelier. Dans un virage au lieu-dit Les Blanches-Fontaines, elle perdait la maîtrise de son véhicule qui terminait sa course en contrebas de la route. Par chance, la voiture était retenue par des troncs d´arbres.

La conductrice n´a pas été blessée. La gendarmerie a procédé au constat d'usage. Le trafic a été perturbé durant 1h30 environ.

https://www.jura.ch/DIN/POC/Medias/Communiques-de-presse-de-la-Police/Accident-de-la-circulation-a-Undervelier-2.html

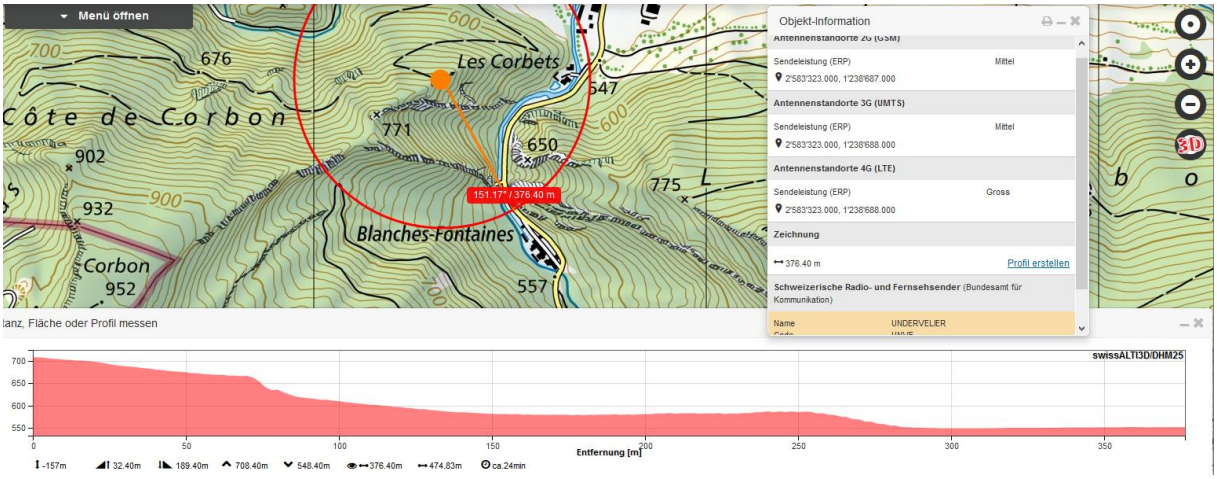

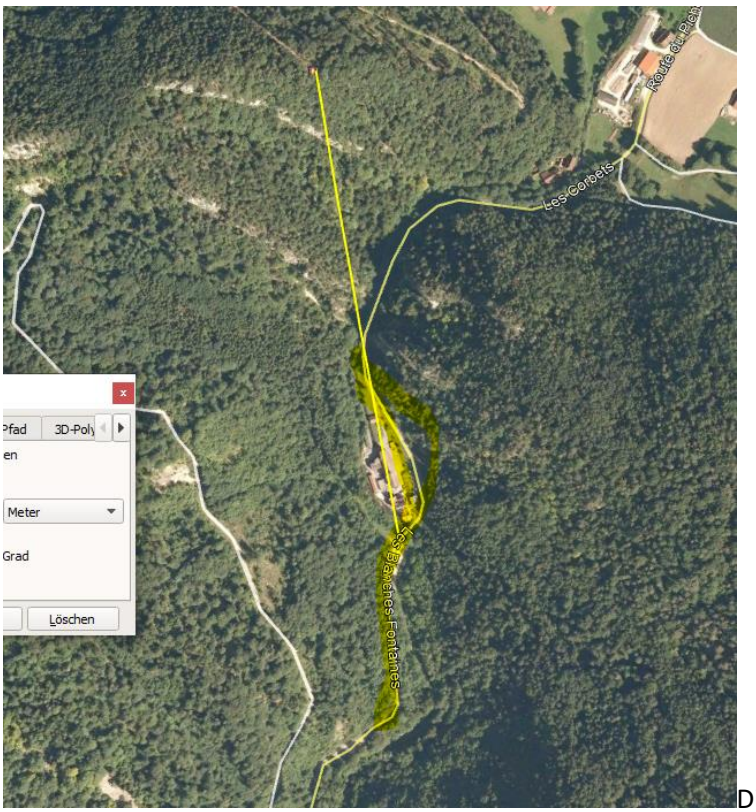

Die genaue Lage kann in diesem Fall noch nicht bestimmt werden. Die Astra-Unfallkarte 2021 wird den Fall möglicherweise zeigen. Kapo JU gibt keinerlei weiteren Auskünfte.

Fahrt nach Norden, Sturz in Bach - mit aufhaltenden Bäumen - nur links

Sicher ein Doppelstandort, ev. Dreifach... Eintrag in Tabelle deshalb die grössere Distanz:

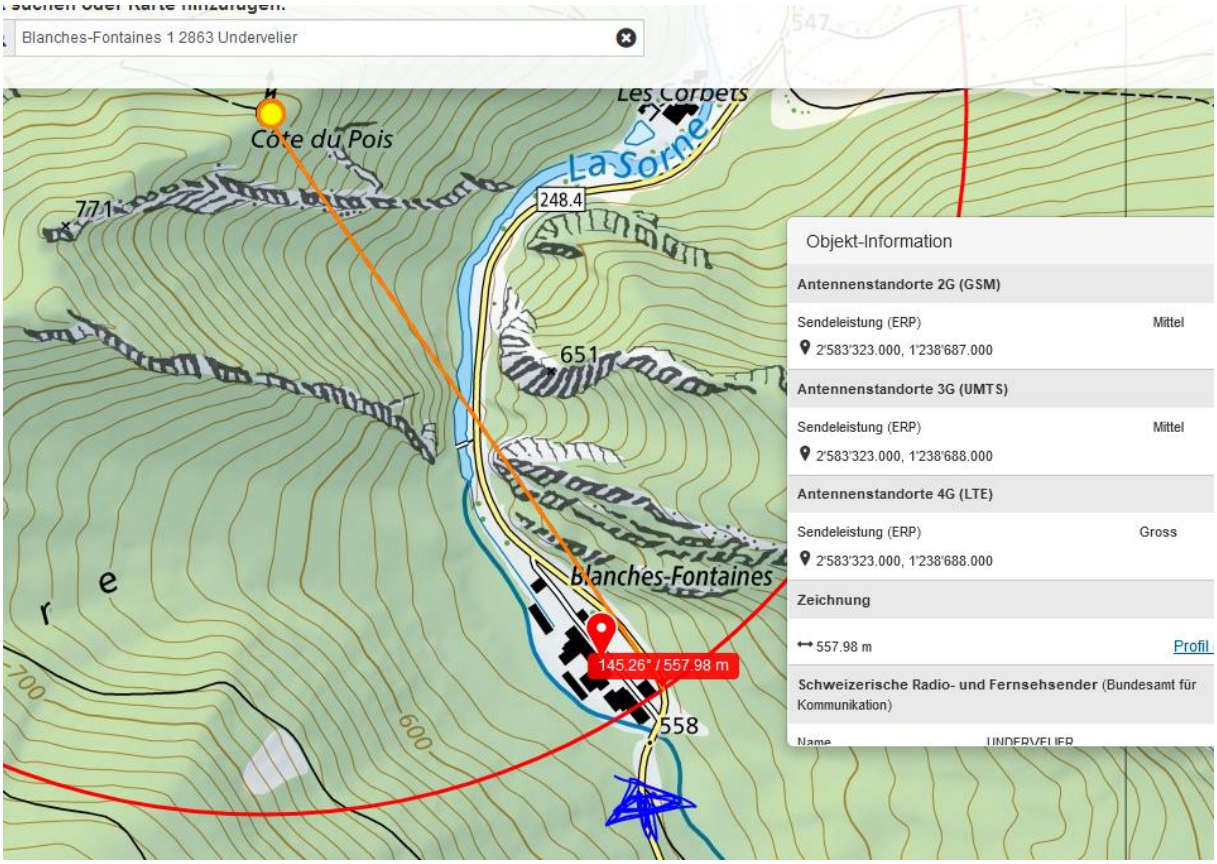

die Endlage „unterhalb der Strasse“ kann sowohl in der blau gezeigten Rechtskurve, aber auch in der nächsten Linkskurve liegen.

Deutlich ist vorerst, dass in den vielen vorherigen Kurven keine Abweichung trotz möglicherweise sportlicher Fahrweise stattgefunden hat. Der Kanton Jura macht zudem keine Altersangaben, was die Beurteilung stark erschwert.

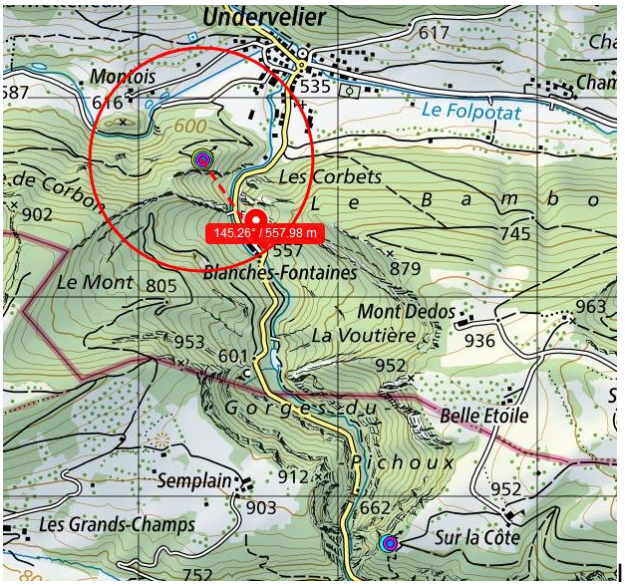

In der Unfallkarte 2021 nicht eingetragen

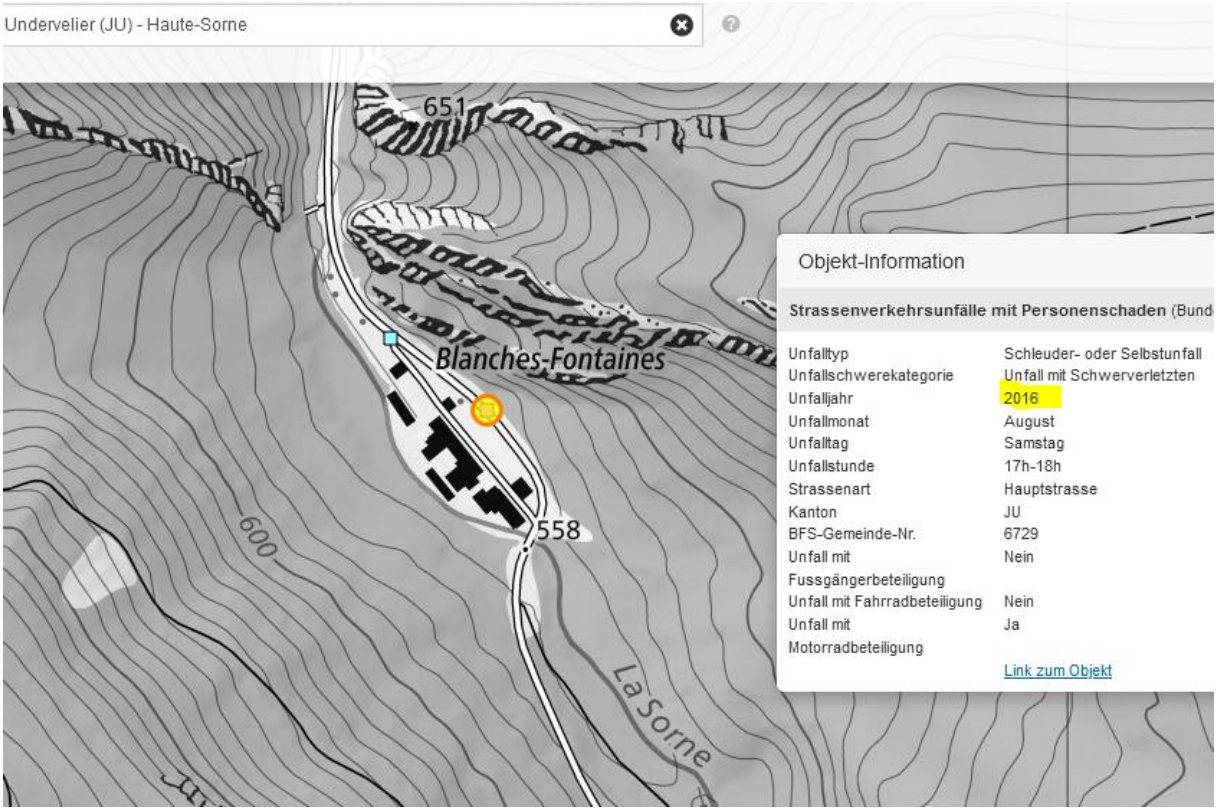

Annahme somit mittlere Distanz zwischen den beiden Kurven

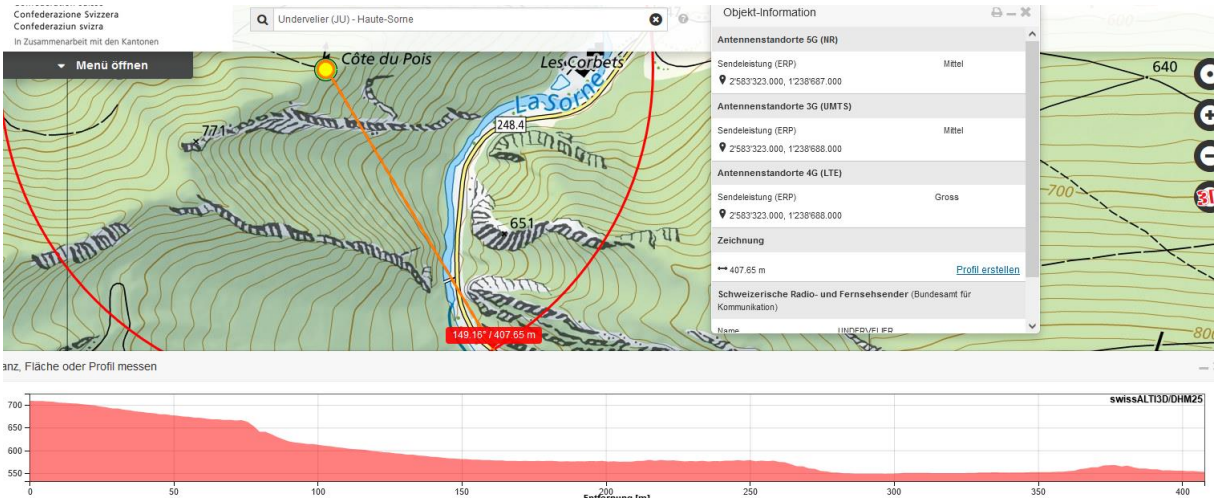

Wetter im Unfallzeitraum wieder **trocken.**

Zum Verständnis der neurologisch/medizinischen Abläufe bei solchen Unfällen:

Niels Kuster et al. **NFP 57** http://www.snf.ch/SiteCollectionDocuments/nfp/nfp57/nfp57_synthese_d.pdf
Mobilfunk bewirkt Veränderungen der Hirnströme

«Der unklare Unfall in der Verkehrsmedizin» (AGU-Seminar 2015) Dr. Ulfert Grimm Fachbereich Verkehrsmedizin Institut für Rechtsmedizin St.Gallen http://agu.ch/1.0/pdf/agu-seminar15.pdf

«Wirkungen des Mobil- und Kommunikationsfunks» Eine Schriftenreihe der Kompetenzinitiative zum Schutz von Mensch, Umwelt und Demokratie e.V.

https://www.diagnose-funk.org/publikationen/dokumente-downloads/kompetenzinitiative-broschuerenreihe

Wirkungen von Elektrosmog auf Verkehrsunfälle: https://www.hansuelistettler.ch/elektrosmog/elektrosmog-im-verkehr/studie

Zum Thema Herzrhythmus hat Prof. Magda Havas, Trent University, publiziert https://magdahavas.com/pick-of-the-week-24-microwave-radiation-affects-the-heart/

Hochspannungsleitungen und Magnetfelder am Boden: http://people.ee.ethz.ch/~pascal/Hochspann/BBoden.gif