Neuheim: Selbstunfall endet glimpflich

Zwischen Neuheim und Baar hat sich ein Auto überschlagen. Die Lenkerin wurde glücklicherweise nur leicht verletzt. Das Fahrzeug ist ein Fall für den Schrottplatz.

Der Unfall passierte am Mittwochmorgen (7. Oktober 2020), kurz nach 08:00 Uhr. Eine Lenkerin fuhr von Neuheim kommend auf der Baarerstrasse Richtung Baar. Dabei verlor sie die Kontrolle über ihr Fahrzeug und krachte auf der rechten Strassenseite seitlich/frontal in eine Mauer. Anschliessend überschlug sich das Auto, prallte auf der linken Seite in die dortige Leiteinrichtung und rollte auf der Gegenfahrbahn einige Meter rückwärts.

Die 33-jährige Lenkerin verletzte sich glücklicherweise nur leicht. Sie wurde nach der medizinischen Erstversorgung durch den Rettungsdienst Zug ins Spital eingeliefert. Am Fahrzeug entstand Totalschaden.

Für die Patienten- und Fahrzeugbergung sowie die Unfallaufnahme musste der Verkehr einspurig an der Unfallstelle vorbeigeführt werden. Die genaue Unfallursache ist noch unklar und wird abgeklärt.

Im Einsatz standen Mitarbeitende des Rettungsdienstes Zug, eines privaten Abschleppunternehmens und der Zuger Polizei.

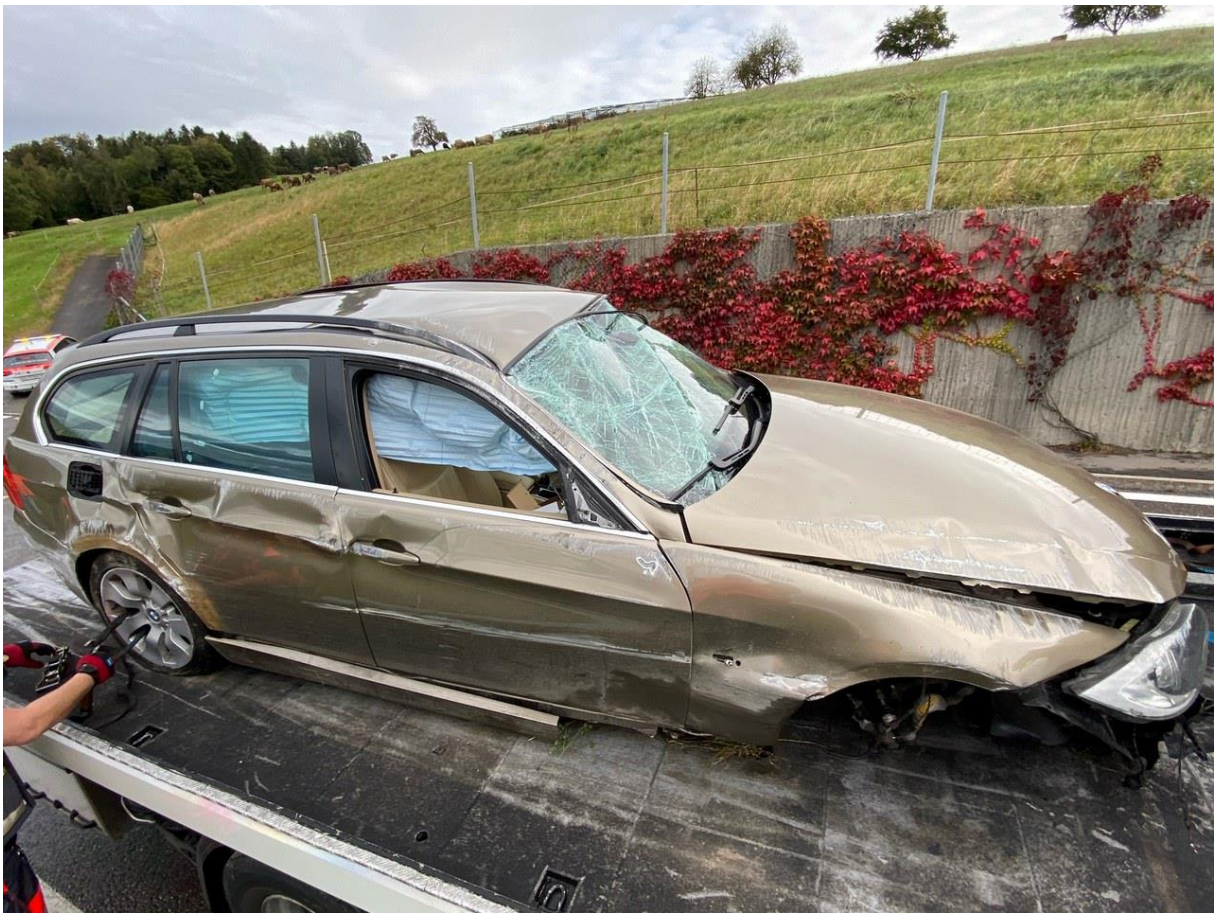

Bild Legende: Selbstunfall endet glimpflich

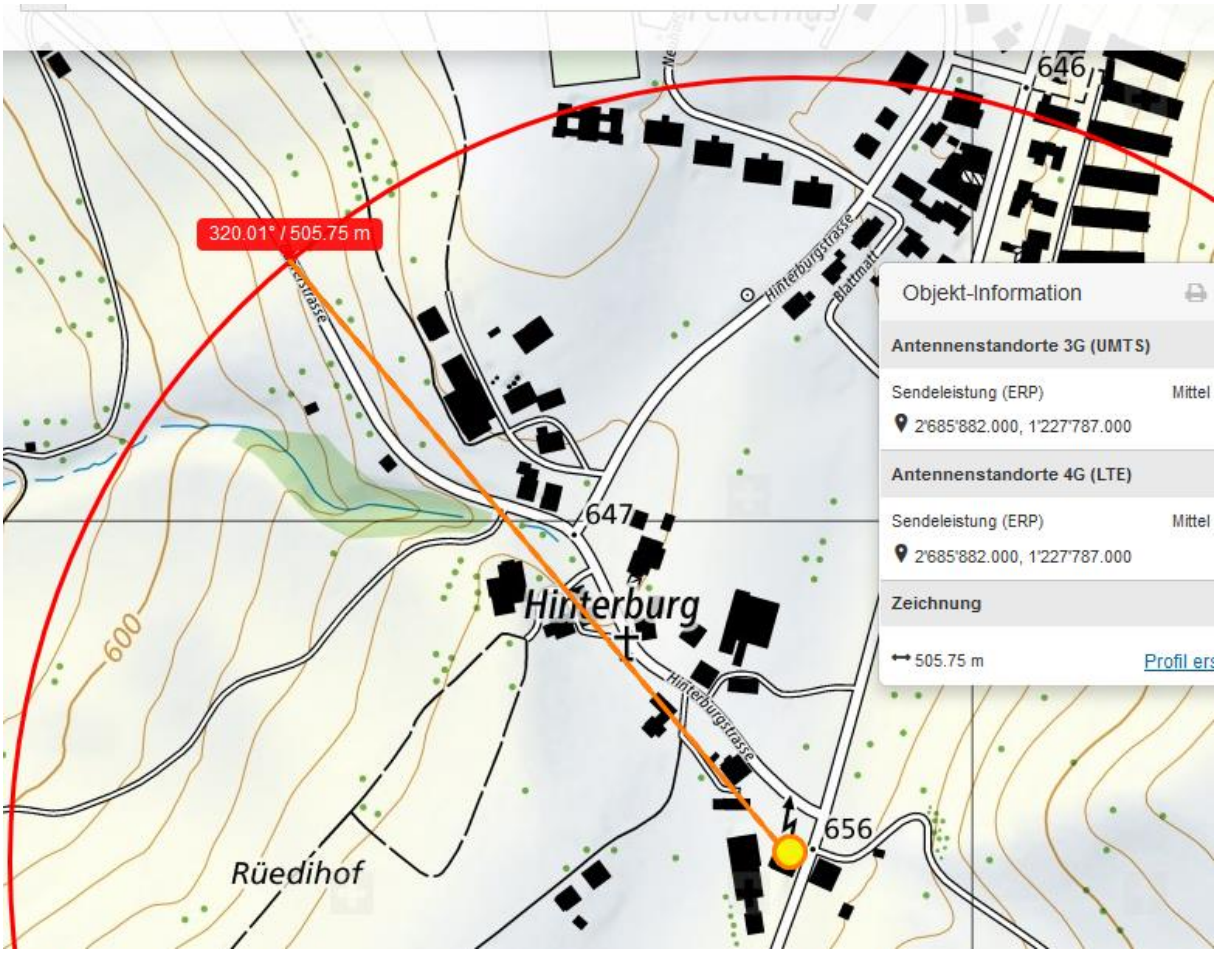
320.01° / 505.75 m
646
647
656
600
Hinterburg
Rüedihof
Hinterburgstrasse
Blattmatt
Objekt-Information
Antennenstandorte 3G (UMTS)
Sendeleistung (ERP)
Mittel
2'685'882.000, 1'227'787.000
Antennenstandorte 4G (LTE)
Sendeleistung (ERP)
Mittel
2'685'882.000, 1'227'787.000
Zeichnung
505.75 m
Profil ers

Edlibachstrasse
Street View beenden

Vermutlich kein Hauptstrahlzentrum.

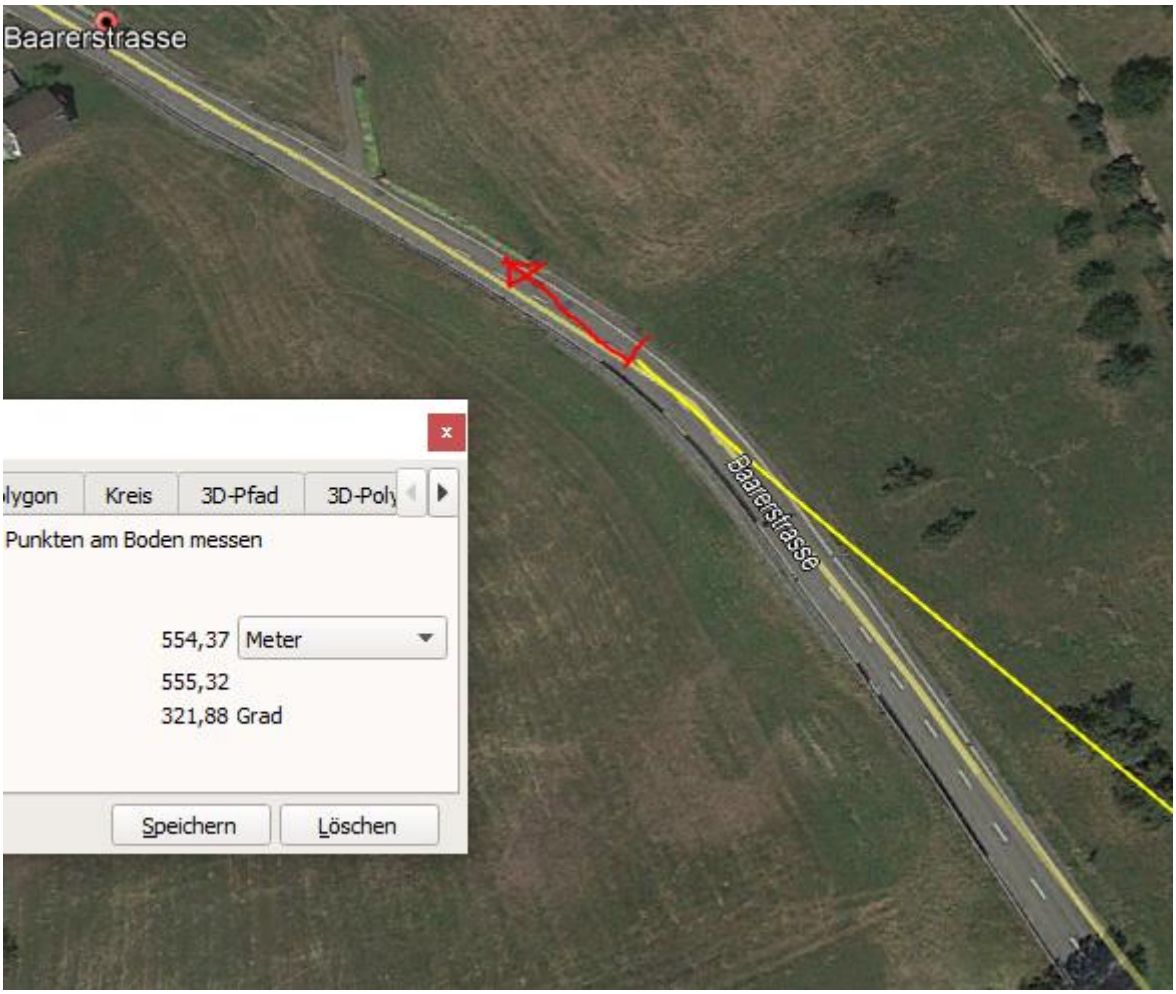

Das Fahrzeug ist lang, mit Steilheck / hoher Transmission für Funkstrahlung. Das Einlenken in der Kurve führt erstmals zu einer Exposition der Fahrerin, worauf sie vermutlich einen Sekundenschlaf erlitt.

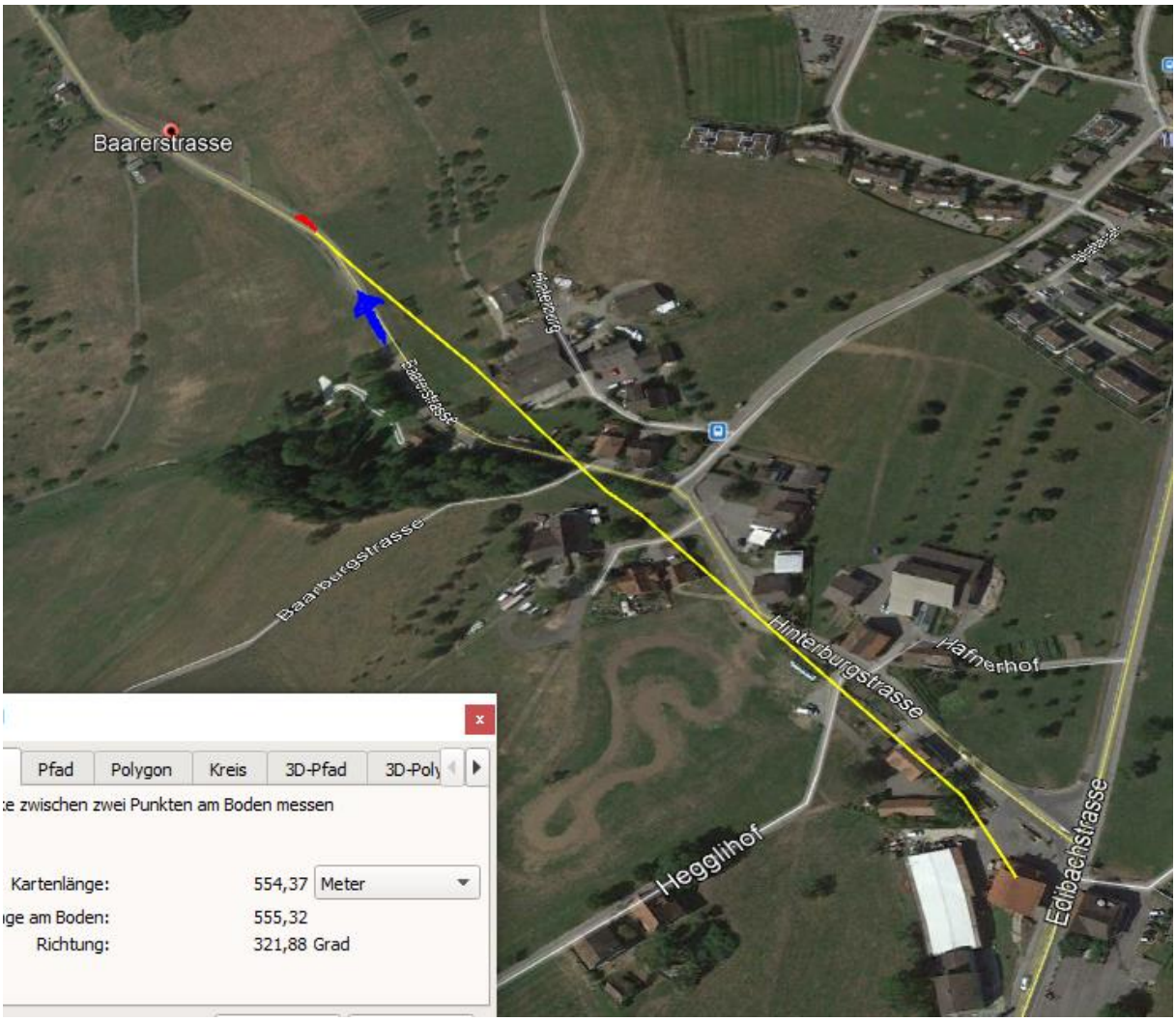

Dieser Hügel ist vermutlich zu hoch

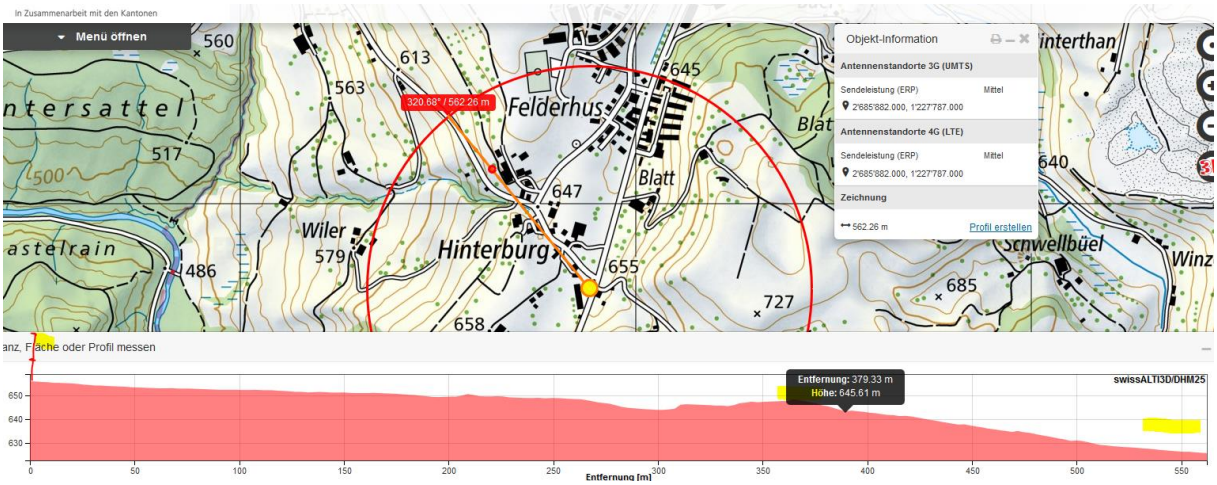

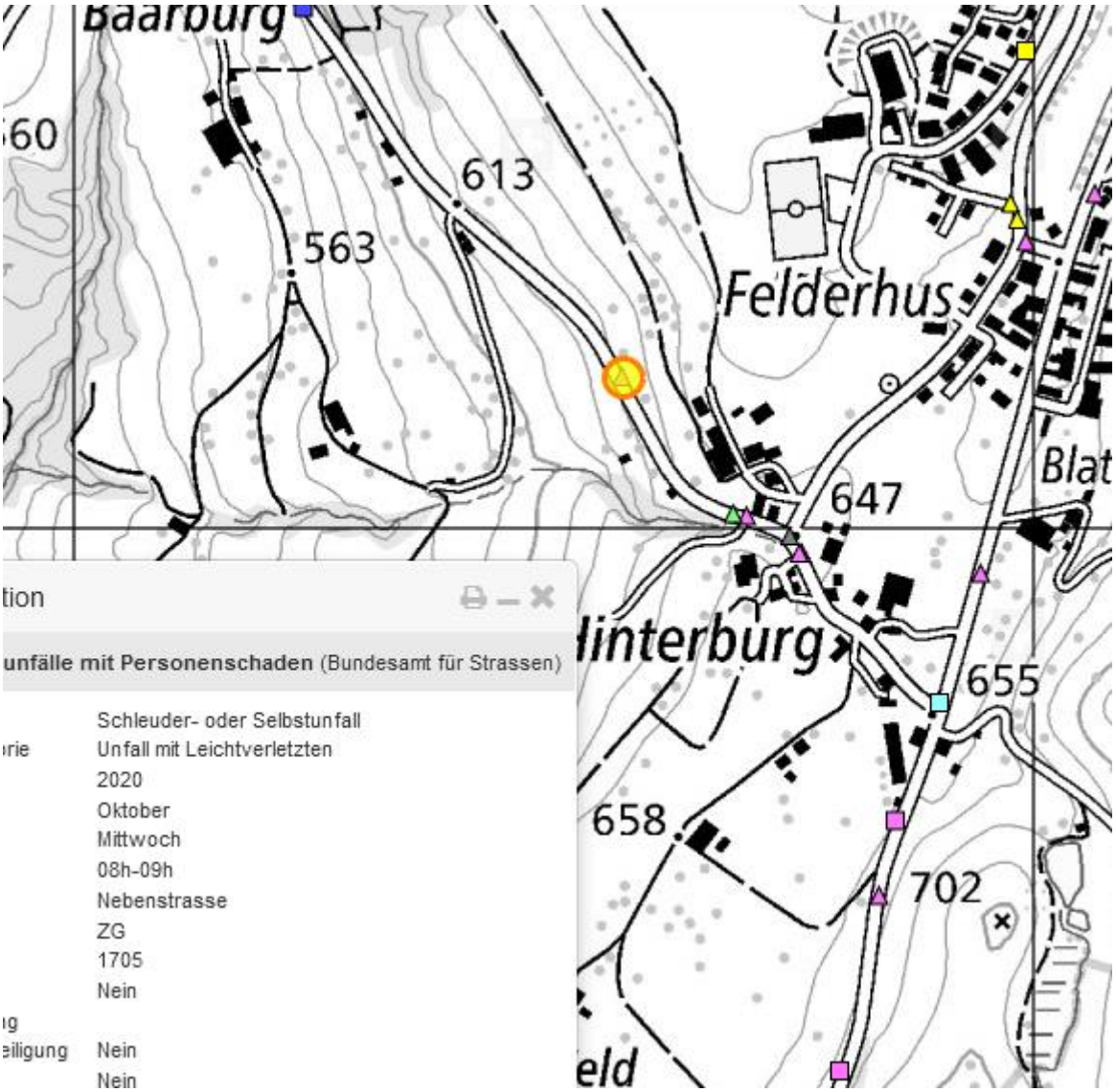

Müsste an Ort gemessen werden. Wetter trocken

Zum Verständnis der neurologisch/medizinischen Abläufe bei solchen Unfällen:

Niels Kuster et al. NFP 57 http://www.snf.ch/SiteCollectionDocuments/nfp/nfp57/nfp57_synthese_d.pdf Mobilfunk bewirkt Veränderungen der Hirnströme

«Der unklare Unfall in der Verkehrsmedizin» (AGU-Seminar 2015) Dr. Ulfert Grimm Fachbereich Verkehrsmedizin Institut für Rechtsmedizin St.Gallen http://agu.ch/1.0/pdf/agu-seminar15.pdf

«Wirkungen des Mobil- und Kommunikationsfunks» Eine Schriftenreihe der Kompetenzinitiative zum Schutz von Mensch, Umwelt und Demokratie e.V.

https://www.diagnose-funk.org/publikationen/dokumente-downloads/kompetenzinitiative-broschuerenreihe

Wirkungen von Elektrosmog auf Verkehrsunfälle: https://www.hansuelistettler.ch/elektrosmog/elektrosmog-im-verkehr/studie

Zum Thema Herzrhythmus hat Prof. Magda Havas, Trent University, publiziert https://magdahavas.com/electrosmog-exposure/home-environment/new-study-radiation-from-cordless-phone-base-station-affects-the-heart/ https://www.emf-portal.org/de/article/18905

Hochspannungsleitungen und Magnetfelder am Boden: http://people.ee.ethz.ch/~pascal/Hochspann/BBoden.gif

Hansueli Stettler.Bauökologie.Funkmesstechnik.Lindenstrasse 132.9016 St.Gallen.www.hansuelistettler.ch.info@hansuelistettler.ch