Kerzers FR – Velofahrer bei Unfall mit Traktor tödlich verletzt

Heute Nachmittag ist in Kerzers ein Velofahrer bei einem Unfall mit einem Traktor tödlich verletzt worden.

Heute Freitag, 9. Oktober 2020, gegen 15.15 Uhr, fuhr ein 73-jähriger Fahrradfahrer mit seinem Rennrad in Kerzers, auf der Oelegasse in Richtung Schwimmbad. Im gleichen Moment fährt ein 24-jähriger Traktorfahrer mit seinem Gefährt und einem Anhänger in entgegengesetzter Richtung.

Aus bis dato noch unbekannten Gründen stürzte der Fahrradfahrer auf die Strasse, als sich die beiden auf zirka gleicher Höhe befanden. Trotz einer Vollbremsung des Traktors kam der Radfahrer unter die Räder des Anhängers. Der Rennradfahrer zog sich dabei tödliche Verletzungen zu.

Für die Intervention wurden neben mehreren Polizeipatrouillen, eine Ambulanz, ein Care Team und die Stützpunkfeuerwehr aus Murten aufgeboten. Die Oelegasse musste für zirka 6 Stunden für den Verkehr gesperrt werden, eine Umleitung wurde eingerichtet.

Eine Untersuchung wurde eingeleitet, um herauszufinden, wie es zu diesem tragischen Unfall kommen konnte.

Zeugenaufruf:

Allfällige Zeugen werden gebeten, sich mit der Kantonspolizei Freiburg unter der Nummer 026 304 17 17 in Verbindung zu setzen.

Kapo FR

https://www.fr.ch/dsj/pol/actualites/cycliste-mortellement-blesse-lors-dun-accident-a-chietres-appel-a-temoins

Unfall in Kerzers, Oelegasse vom 09.10.2020:

Koordinaten: 2'582'028 / 1'202’448

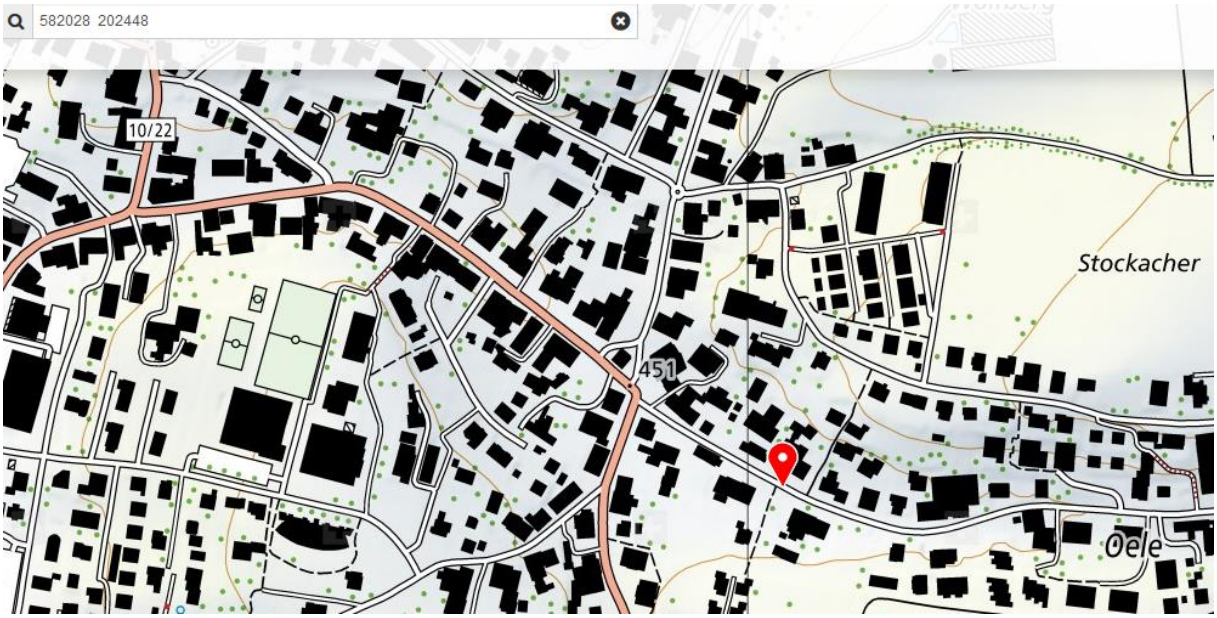
582028 202448
10/22
451
Stockacher
Oele

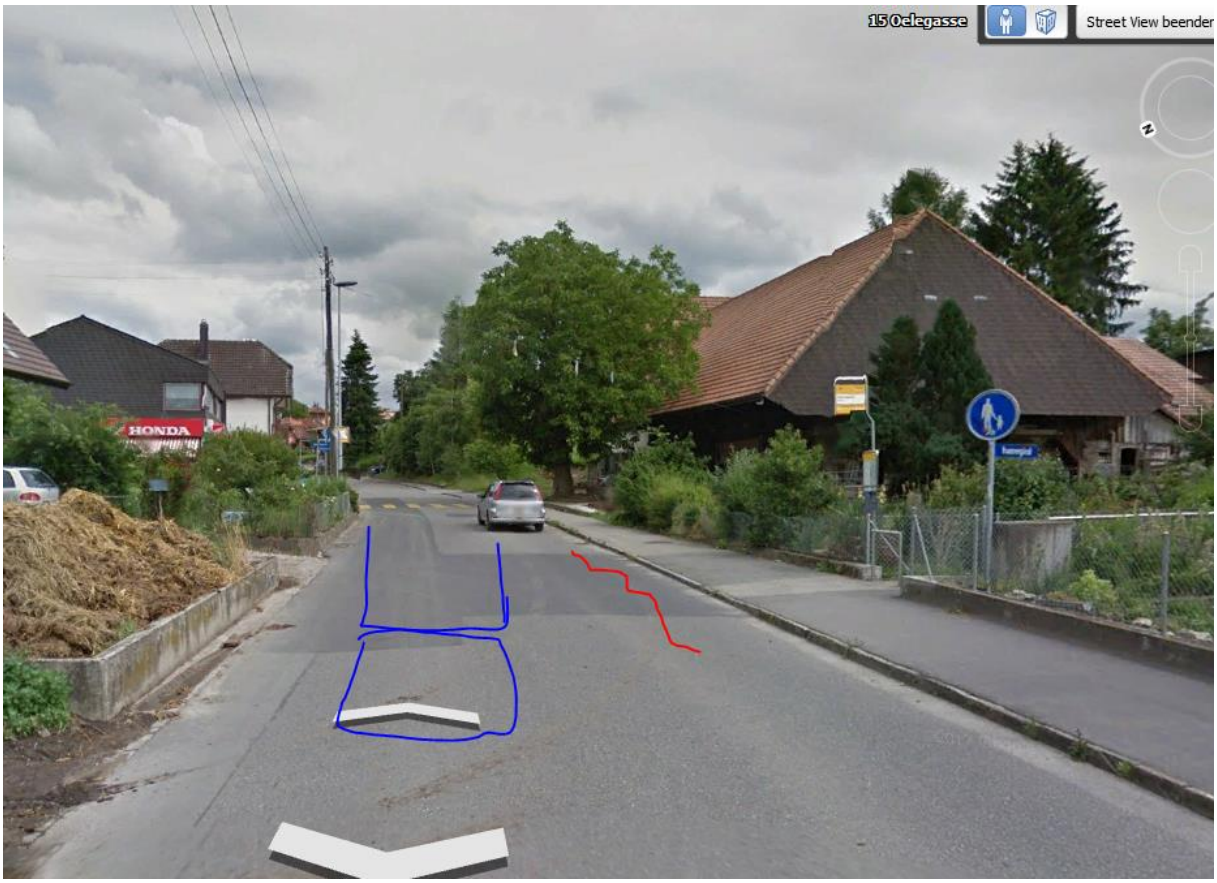
15 Oelegasse
Street View beender
HONDA

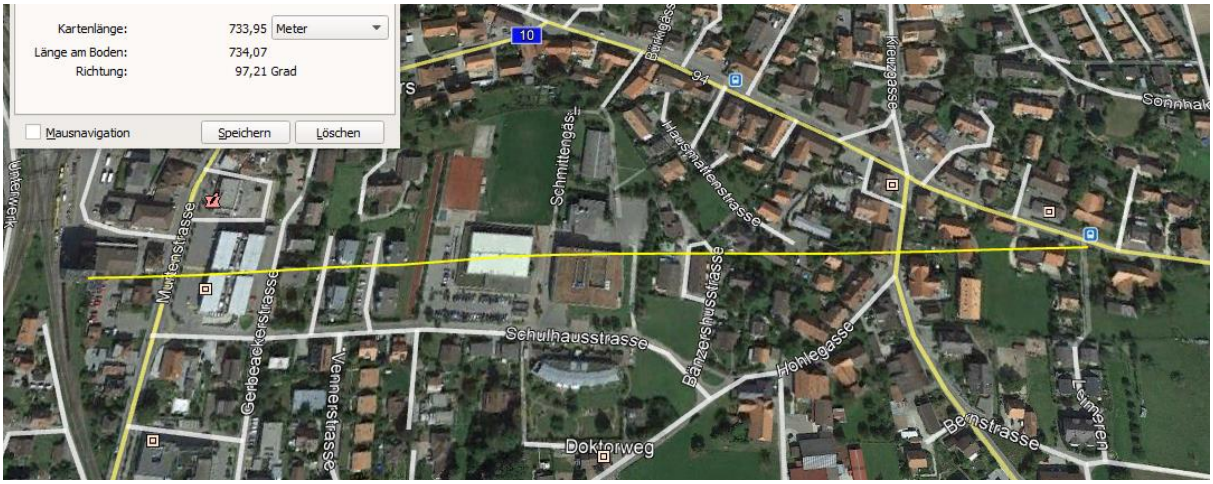

Involvierte Sender auf der Fahrstrecke des Radfahrers: vom Landi-Silo. Hier ist die Oelegasse 4.8 m breit.

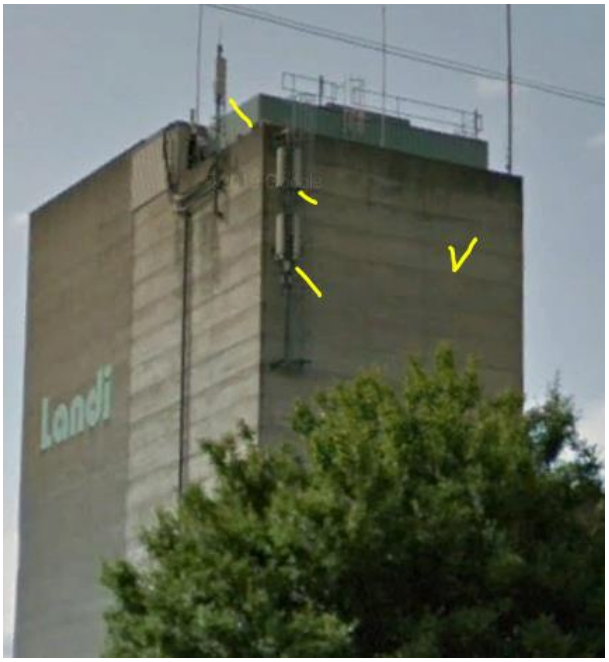

Ein Dreifachstandort.

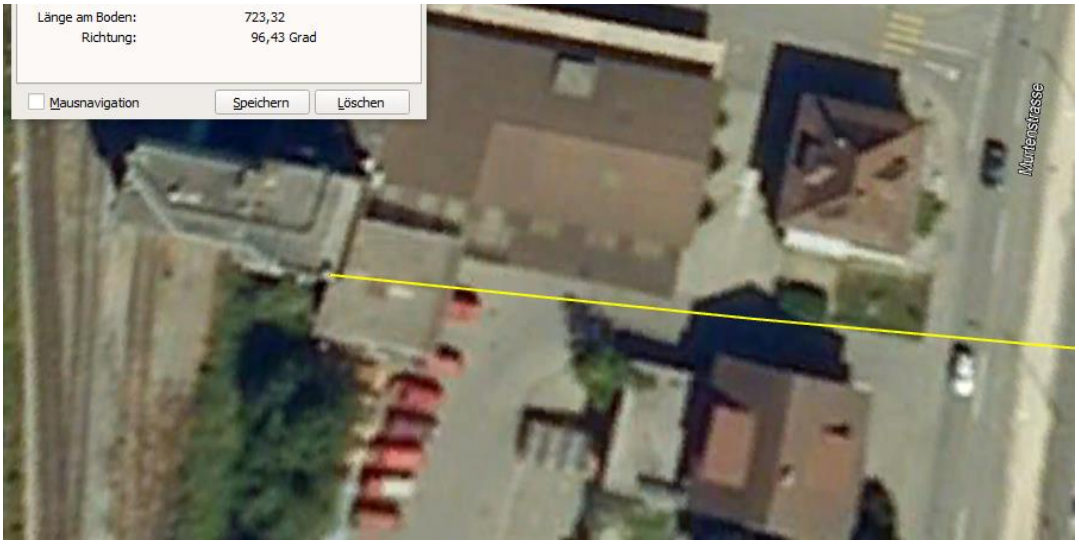

Der Sender erreicht die Strecke des Radfahrers vor dem Sturz,

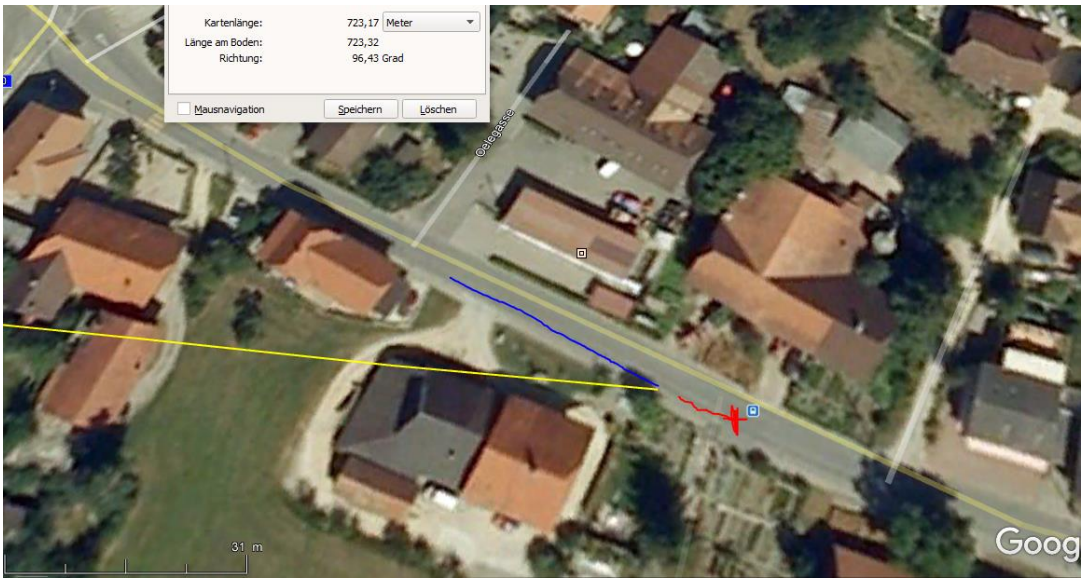

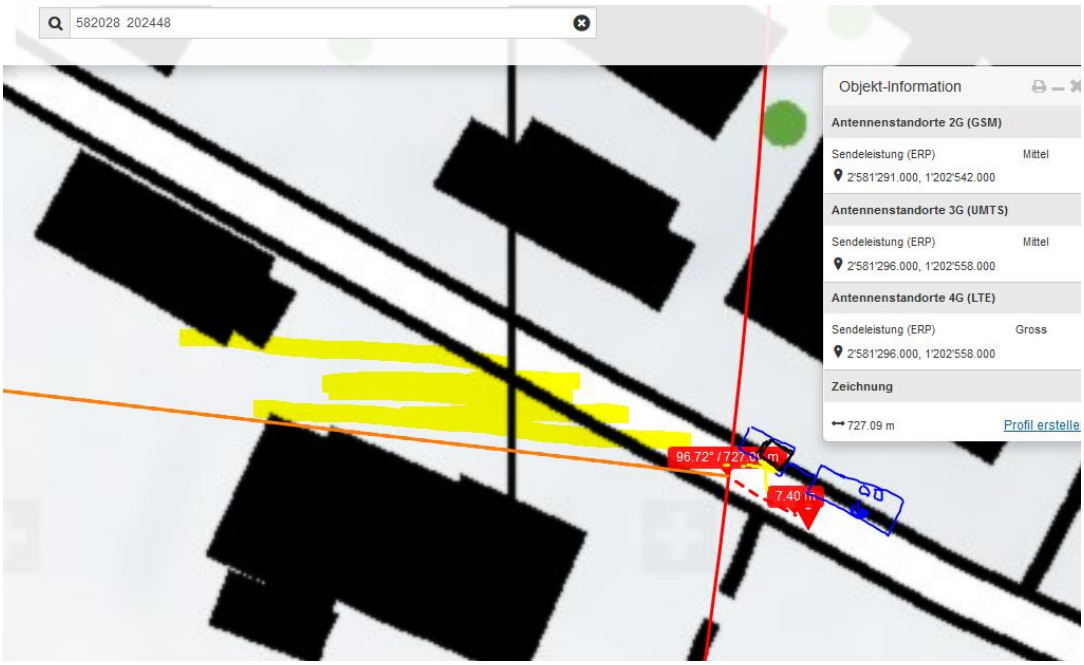

Eventuell auch eine zusätzliche Reflexion an der Traktorkabine, je nach Frontscheibenrundung oder seitlicher Lage des Fahrradfahrers. Da der Traktor-Fahrer das Problem sofort erkannte, befand sich das Zugfahrzeug vermutlich wenige Meter vor dem Stürzenden oder auf gleicher Höhe.

Wetter war trocken; Strahlung ungedämpft.

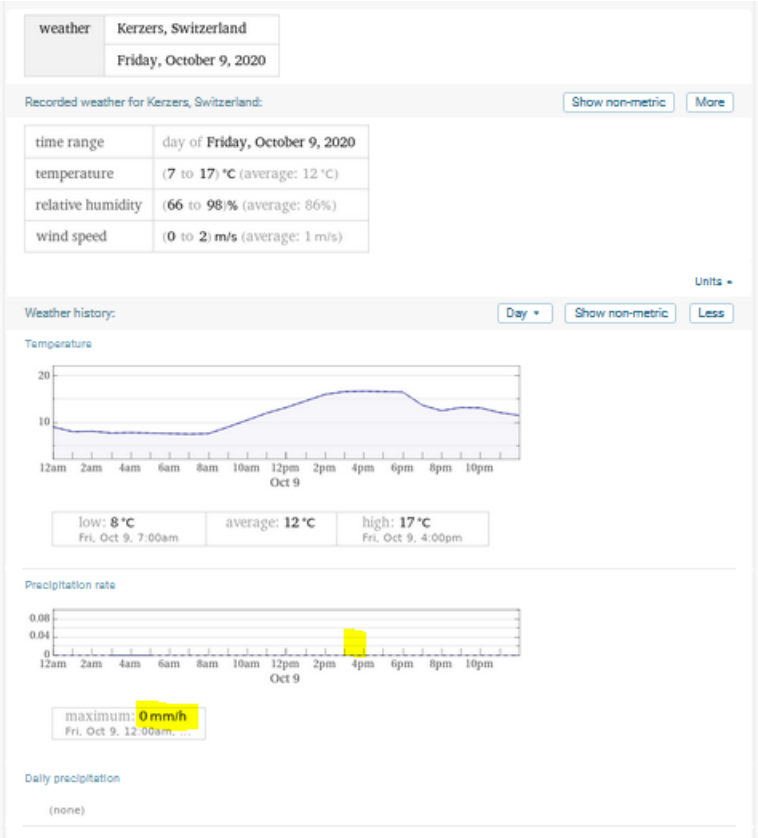

Zum Verständnis der neurologisch/medizinischen Abläufe bei solchen Unfällen:

Niels Kuster et al. **NFP 57** http://www.snf.ch/SiteCollectionDocuments/nfp/nfp57/nfp57_synthese_d.pdf
Mobilfunk bewirkt Veränderungen der Hirnströme

«Der unklare Unfall in der Verkehrsmedizin» (AGU-Seminar 2015) Dr. Ulfert Grimm Fachbereich Verkehrsmedizin Institut für Rechtsmedizin St.Gallen http://agu.ch/1.0/pdf/agu-seminar15.pdf

«Wirkungen des Mobil- und Kommunikationsfunks» Eine Schriftenreihe der Kompetenzinitiative zum Schutz von Mensch, Umwelt und Demokratie e.V.

https://www.diagnose-funk.org/publikationen/dokumente-downloads/kompetenzinitiative-broschuerenreihe

Wirkungen von Elektrosmog auf Verkehrsunfälle: https://www.hansuelistettler.ch/elektrosmog/elektrosmog-im-verkehr/studie

Zum Thema Herzrhythmus hat Prof. Magda Havas, Trent University, publiziert https://magdahavas.com/pick-of-the-week-24-microwave-radiation-affects-the-heart/

Hochspannungsleitungen und Magnetfelder am Boden: http://people.ee.ethz.ch/~pascal/Hochspann/BBoden.gif

Hansueli Stettler.Bauökologie.Funkmesstechnik.Lindenstrasse 132.9016 St.Gallen.www.hansuelistettler.ch.info@hansuelistettler.ch