Bern: Rollerfahrer schwer verletzt

Am späten Samstagabend ist in Bern ein Rollerlenker zuerst in ein Auto und kurz darauf in einen Poller gefahren. Der Mann musste schwer verletzt ins Spital gebracht werden. Ermittlungen sind im Gang.

Am Samstag, 10. Oktober 2020, um etwa 22.25 Uhr, gingen bei der Kantonspolizei Bern kurz nacheinander zwei Meldungen zu Verkehrsunfällen auf der Neubrückstrasse in Bern ein, in die jeweils ein Roller involviert war. Aktuellen Erkenntnissen zufolge fuhren zunächst ein Auto und ein Roller hintereinander von der Stadt herkommend in Richtung Neufeld. Als der Autolenker beabsichtigte, nach links in die Hochfeldstrasse abzubiegen, bremste er bis zum Stillstand ab, worauf der dahinterfahrende Roller aus noch zu klärenden Gründen mit dem Auto kollidierte. Der Rollerfahrer kam zu Fall, stellte sein Fahrzeug aber wieder auf und fuhr weiter. Wenig später prallte er auf Höhe der Bushaltestelle Brückfeld in einen Poller und stürzte. Dabei verletzte er sich schwer.

Nach der Erstversorgung durch ein umgehend ausgerücktes Ambulanzteam wurde der 55-Jährige ins Spital gebracht.

Ermittlungen zur Klärung des genauen Unfallhergangs sind durch die Kantonspolizei Bern im Gang.

https://www.police.be.ch/de/start/themen/news/medienmitteilungen.html?newsID=2ed6949a-fbe4-4d61-b6af-6ab0e9f1cef1

Hier die Art der Haltestellen in der Neubrückstrasse: nur stadteinwärts mit Wartehäusern.

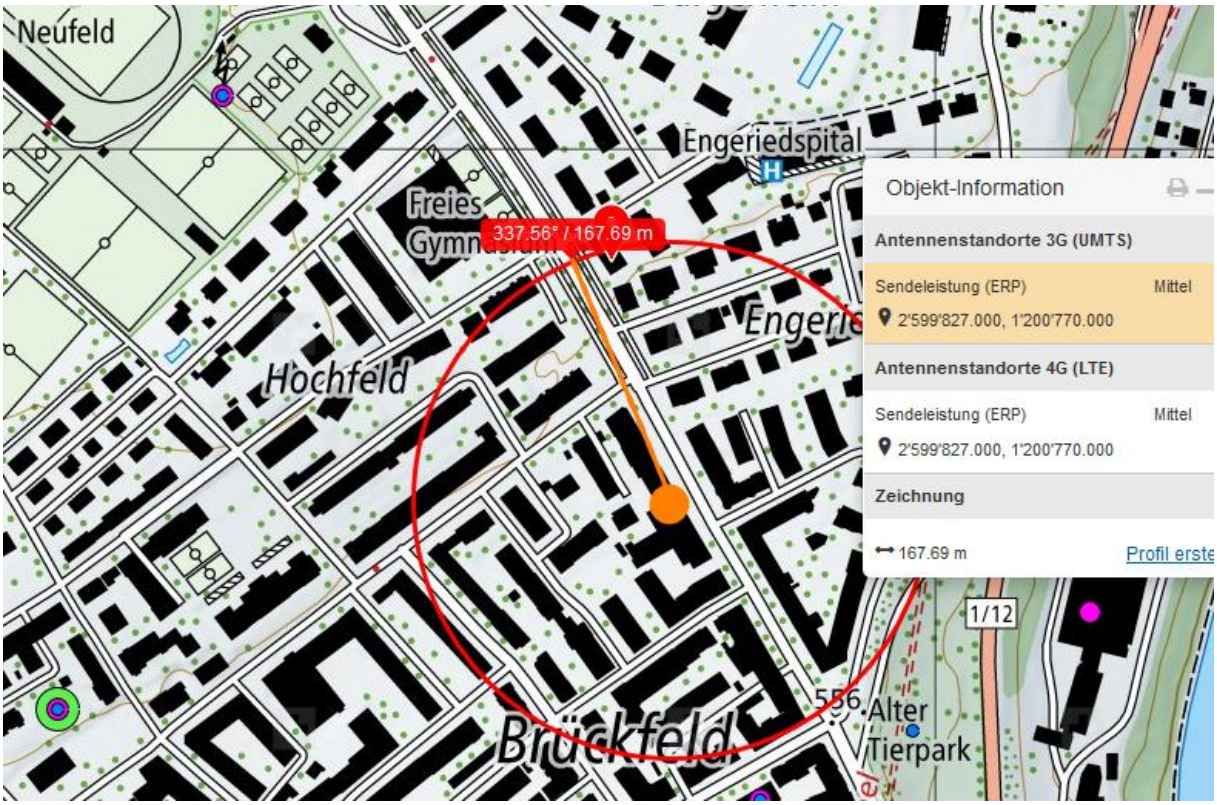

Sender 2 bei Ralligweg 10, 5-Geschossig, neuer Standort 2020.

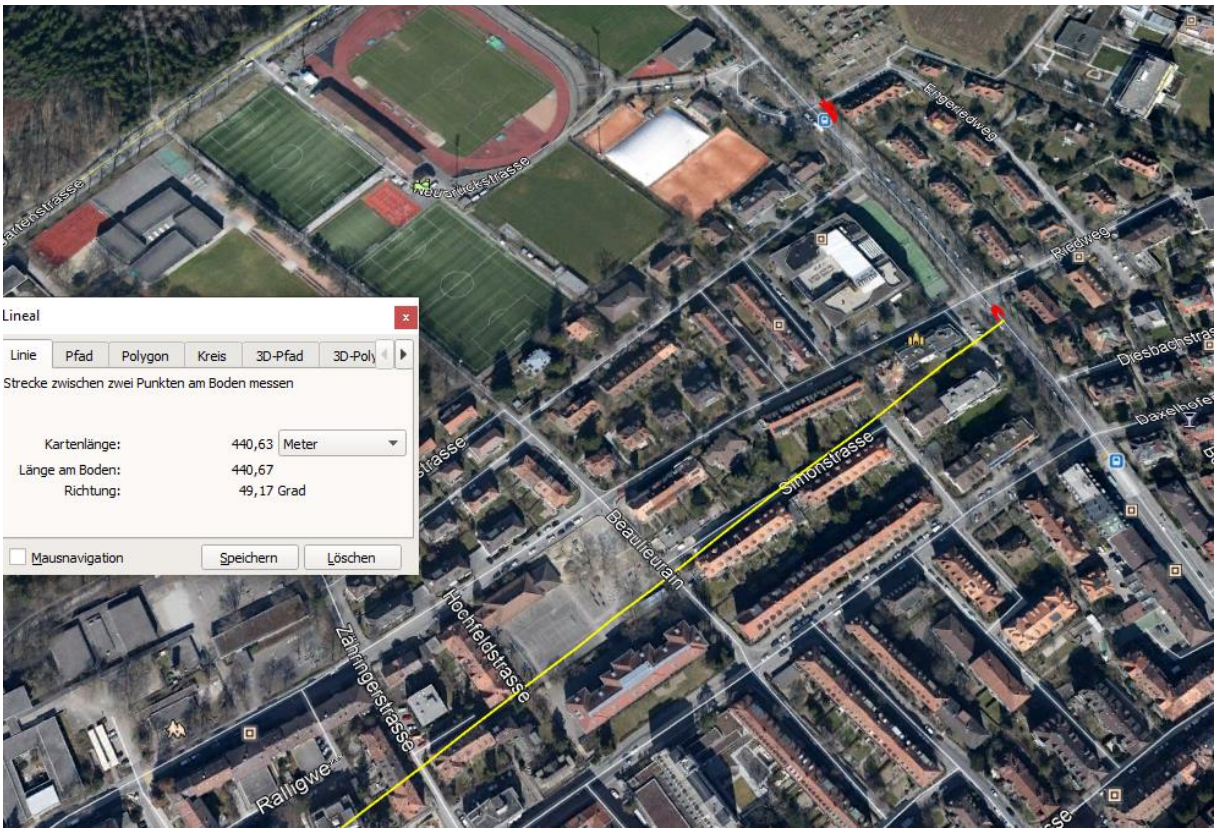

Die Unfall-Lage 2 ist nicht genau erkennbar, ein Poller steht auf der Trenn-Insel. Street-view unterdrückt.

Sender 1 und 2 sind auch am Unfallort 2 wirksam, hier zusätzlich 3. und 4.Sender

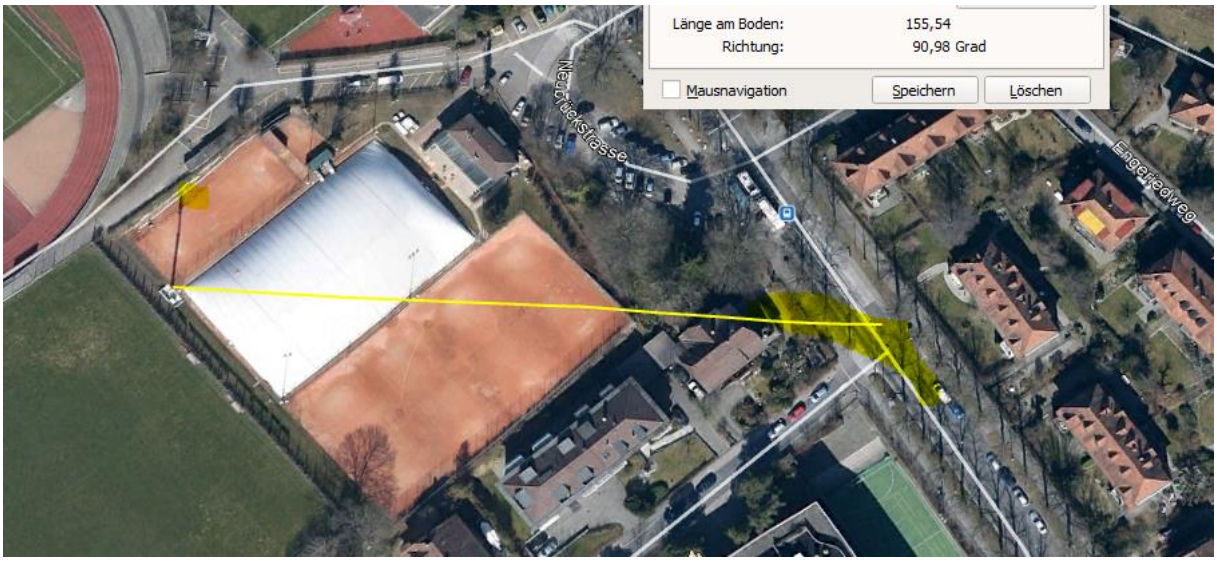

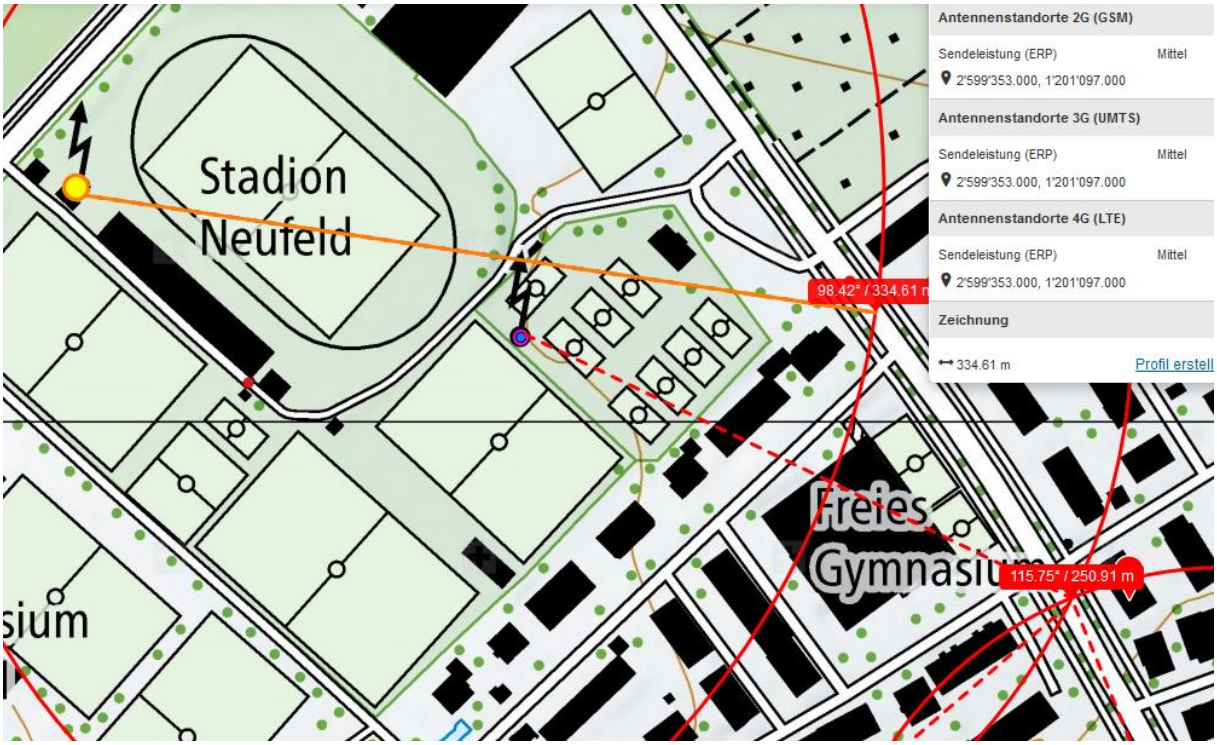

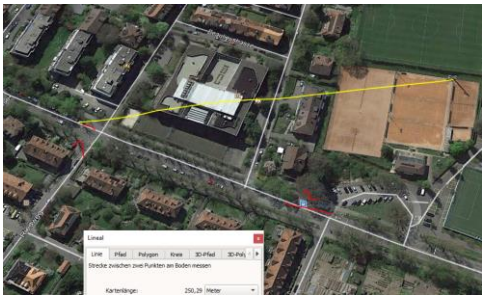
Se 3 wird am Unfallort 1 abgeschirmt vom Gymnasiumsbau

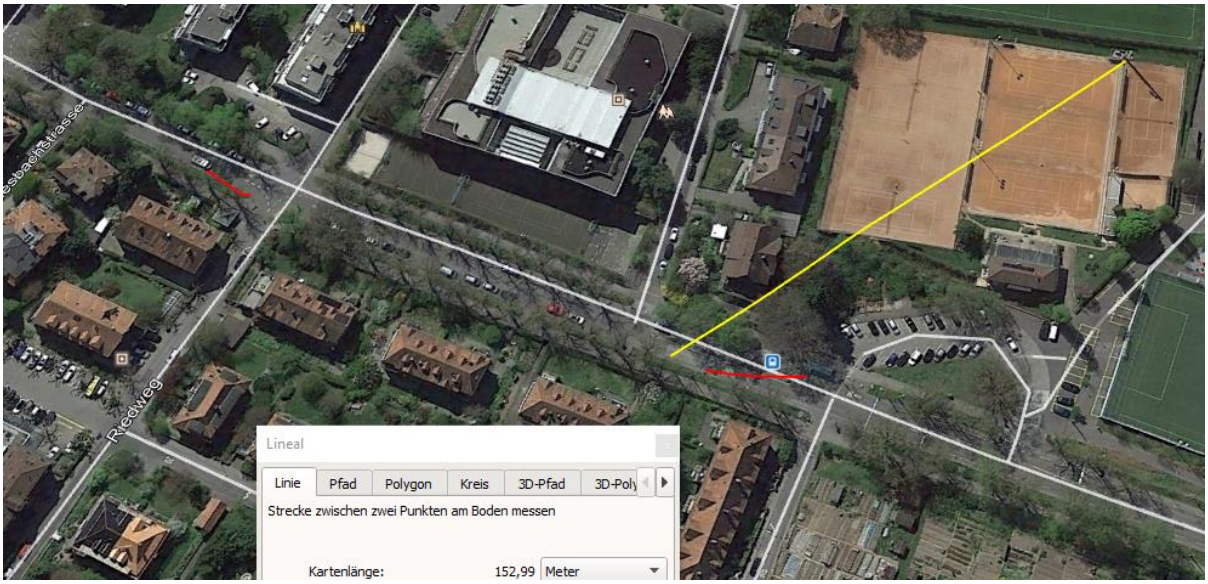

Hier am Ort 2 freie Einstrahlung, auch vom Sender 4 Bremgartenstrasse, ein Doppelstandort

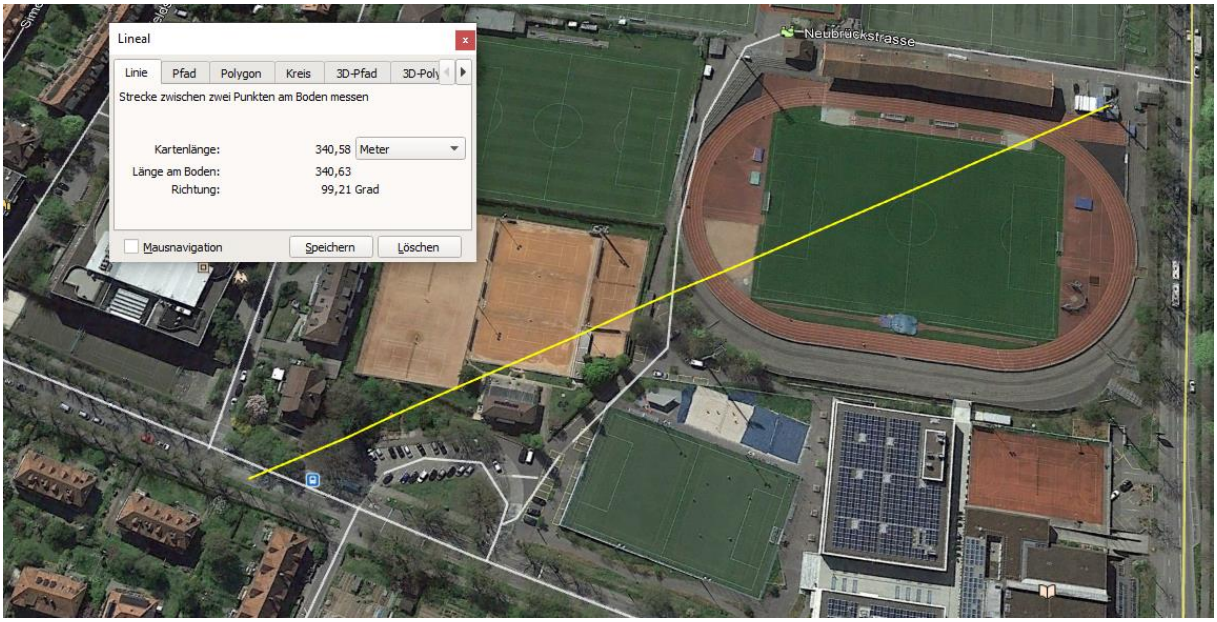

Doppelstandort mit 2 SR nach Haltestelle

Trocken, Strahlung ungedämpft.

Zum Verständnis der neurologisch/medizinischen Abläufe bei solchen Unfällen:

Niels Kuster et al. **NFP 57** http://www.snf.ch/SiteCollectionDocuments/nfp/nfp57/nfp57_synthese_d.pdf
Mobilfunk bewirkt Veränderungen der Hirnströme

«Der unklare Unfall in der Verkehrsmedizin» (AGU-Seminar 2015) Dr. Ulfert Grimm Fachbereich Verkehrsmedizin Institut für Rechtsmedizin St.Gallen http://agu.ch/1.0/pdf/agu-seminar15.pdf

«Wirkungen des Mobil- und Kommunikationsfunks» Eine Schriftenreihe der Kompetenzinitiative zum Schutz von Mensch, Umwelt und Demokratie e.V.

https://www.diagnose-funk.org/publikationen/dokumente-downloads/kompetenzinitiative-broschuerenreihe

Wirkungen von Elektrosmog auf Verkehrsunfälle: https://www.hansuelistettler.ch/elektrosmog/elektrosmog-im-verkehr/studie

Zum Thema Herzrhythmus hat Prof. Magda Havas, Trent University, publiziert https://magdahavas.com/pick-of-the-week-24-microwave-radiation-affects-the-heart/

Hochspannungsleitungen und Magnetfelder am Boden: http://people.ee.ethz.ch/~pascal/Hochspann/BBoden.gif

Hansueli Stettler.Bauökologie.Funkmesstechnik.Lindenstrasse 132.9016 St.Gallen.www.hansuelistettler.ch.info@hansuelistettler.ch