Im Kreisel kollidiert

5. Oktober 2020

Bei einem Verkehrsunfall in Kreuzlingen wurde am Montagmorgen eine Velofahrerin verletzt.

Eine 32-jährige Velofahrerin war kurz vor 8.45 Uhr auf der Egelseestrasse in Richtung Bottighofen unterwegs. Nach bisherigen Erkenntnissen der Kantonspolizei Thurgau übersah ein 69-jähriger Autofahrer die Frau und befuhr von der Remisbergstrasse her den Kreisel, worauf es zur Streifkollision kam. Dabei wurde die 32-Jährige verletzt und musste durch den Rettungsdienst ins Spital gebracht werden. An den Fahrzeugen entstand Sachschaden von mehreren hundert Franken.

https://kapo.tg.ch/news/news-detailseite.html/2149/news/48337/newsarchive/1

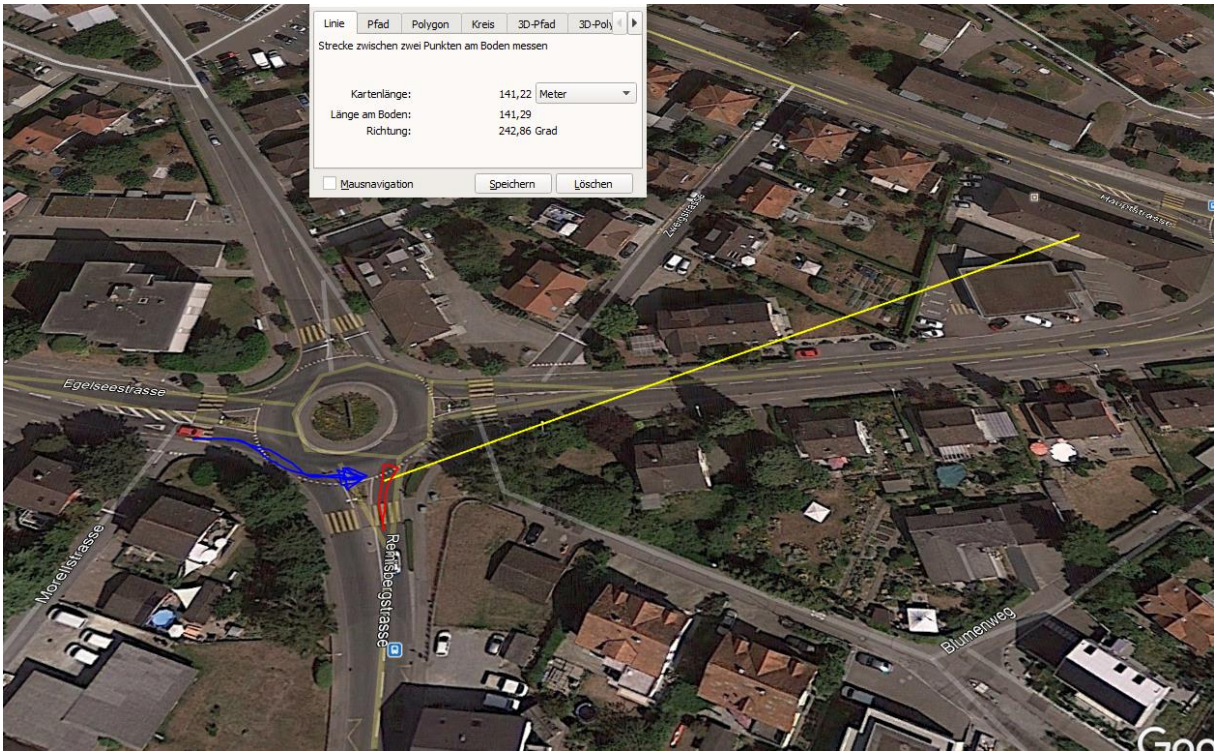

Wetter trocken, Strahlung ungedämpft.

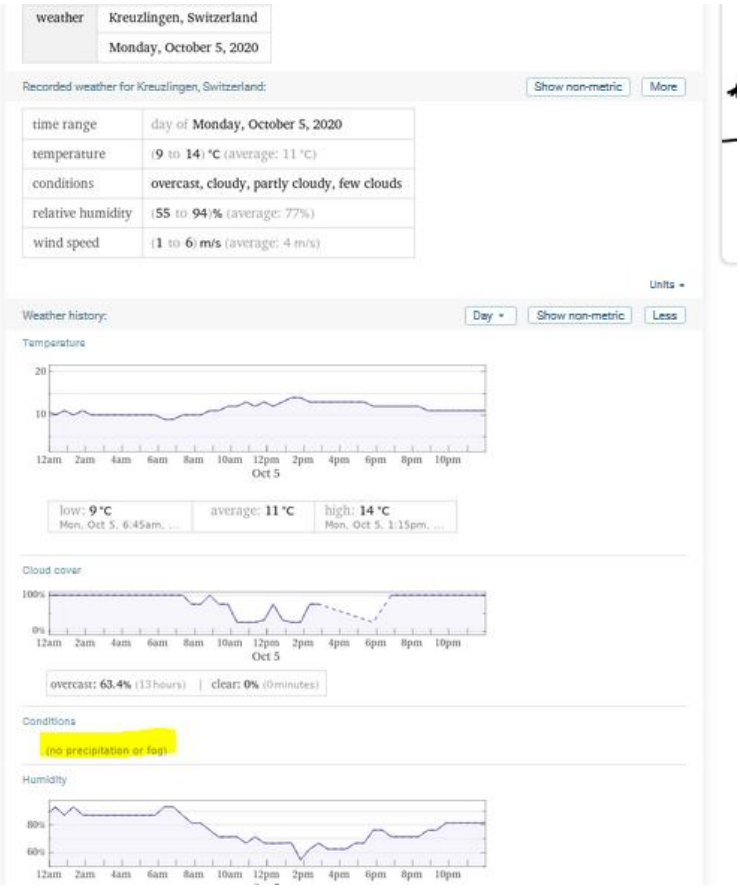

Zum Verständnis der neurologisch/medizinischen Abläufe bei solchen Unfällen:

Niels Kuster et al. **NFP 57** http://www.snf.ch/SiteCollectionDocuments/nfp/nfp57/nfp57_synthese_d.pdf
Mobilfunk bewirkt Veränderungen der Hirnströme

«Der unklare Unfall in der Verkehrsmedizin» (AGU-Seminar 2015) Dr. Ulfert Grimm Fachbereich Verkehrsmedizin Institut für Rechtsmedizin St.Gallen http://agu.ch/1.0/pdf/agu-seminar15.pdf

«Wirkungen des Mobil- und Kommunikationsfunks» Eine Schriftenreihe der Kompetenzinitiative zum Schutz von Mensch, Umwelt und Demokratie e.V.

https://www.diagnose-funk.org/publikationen/dokumente-downloads/kompetenzinitiative-broschuerenreihe

Wirkungen von Elektrosmog auf Verkehrsunfälle: https://www.hansuelistettler.ch/elektrosmog/elektrosmog-im-verkehr/studie

Zur Möglichkeit der Messung von Sendeleistungen 5G: https://www.gigaherz.ch/5g-alarmierende-resultate-erster-testmessungen/

Zum Thema Herzrhythmus hat Prof. Magda Havas, Trent University, publiziert
https://magdahavas.com/electrosmog-exposure/home-environment/new-study-radiation-from-cordless-phone-base-station-affects-the-heart/ Zusammenfassung im emf-portal: https://www.emf-portal.org/de/article/18905

Hochspannungsleitungen und Magnetfelder am Boden: http://people.ee.ethz.ch/~pascal/Hochspann/BBoden.gif

Hansueli Stettler.Bauökologie.Funkmesstechnik.Lindenstrasse 132.9016 St.Gallen.www.hansuelistettler.ch.info@hansuelistettler.ch