Zug: Frontalkollision im Morgenverkehr

Auf der Nordstrasse sind ein Lieferwagen und ein Auto frontal zusammengestossen. Zwei Person wurden verletzt, der Sachschaden ist beträchtlich.

Der Unfall passierte am Montagmorgen (12. Oktober 2020), kurz nach 08:30 Uhr. Ein Lieferwagenfahrer fuhr auf der Nordstrasse Richtung Baar. Auf Höhe Siemensareal geriet er auf die Gegenfahrbahn und kollidierte dort frontal mit einem entgegenkommenden Auto.

Der 44-jährige Unfallverursacher sowie der 47-jährige Autolenker wurden verletzt und durch den Rettungsdienst Zug ins Spital eingeliefert. Beide beteiligten Fahrzeuge waren nicht mehr fahrbar und mussten abgeschleppt werden. Der Sachschaden beträgt mehrere Zehntausend Franken.

Während der Bergung der Verletzten sowie der Fahrzeuge musste der Verkehr einspurig an der Unfallstelle vorbeigeführt werden. Als Unfallursache steht ein medizinisches Problem im Vordergrund.

Im Einsatz standen Mitarbeitende des Rettungsdienstes Zug, von zwei Abschleppunternehmen, des Strassenunterhaltsdienstes sowie der Zuger Polizei.

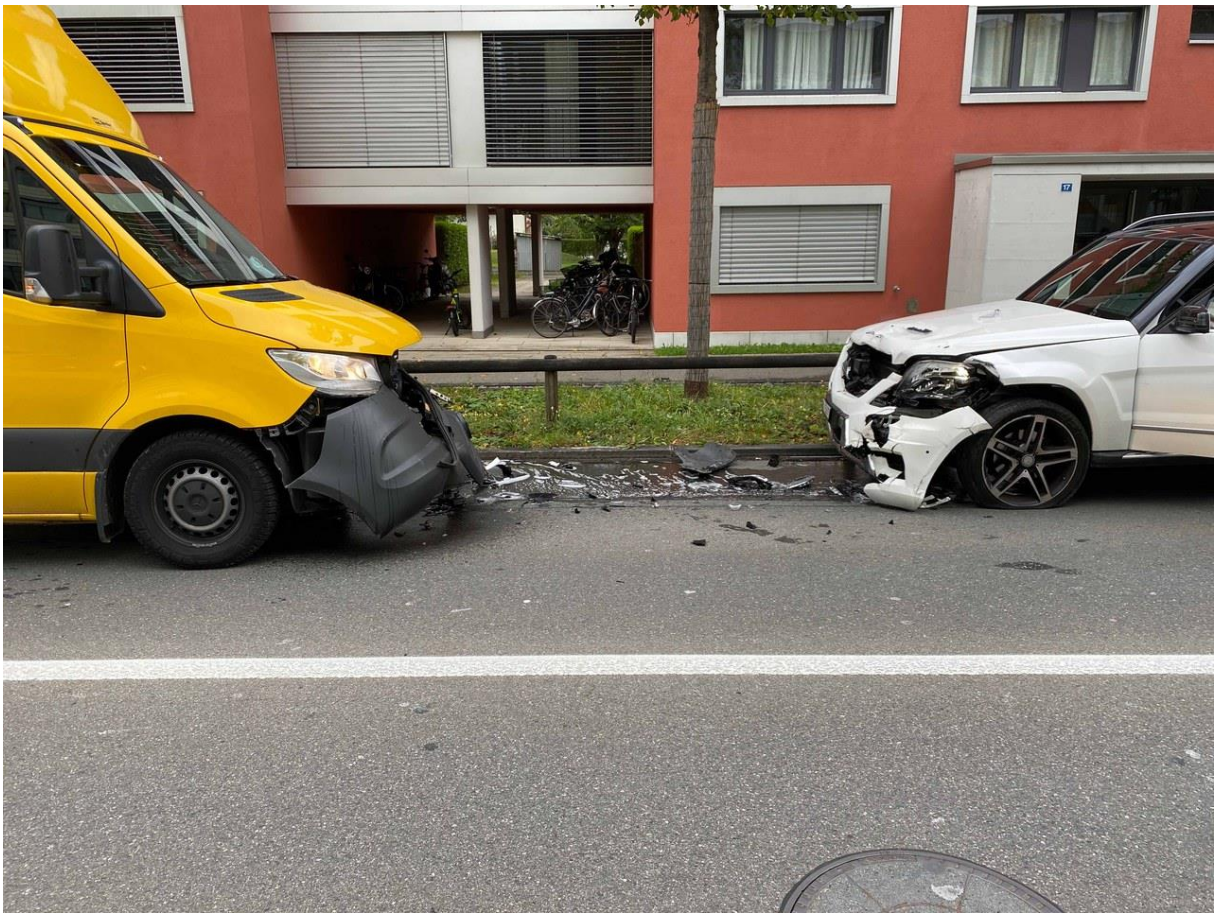

Bild Legende: Unfallstelle

Haus 17

Erkennbar aufgrund der Lage von Rad-Eistellhalle und Eingangspartie

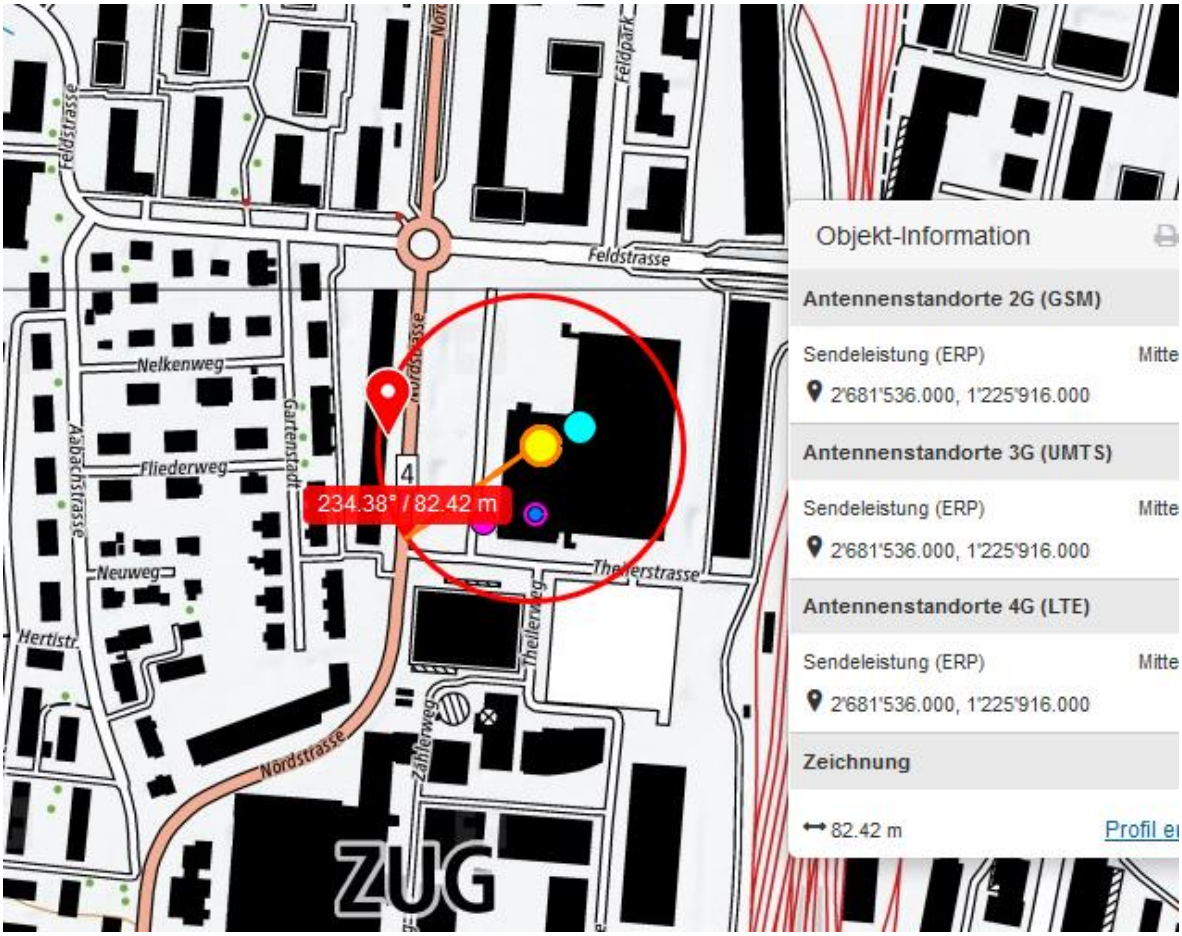

Hier auf dem Gebäude zwei auseinandergezogene Standorte mit je 2 Nutzern – Wirkung auf Fahrer frontal bei Anfahrt nach dem grossen Bogen der Nordstrasse, und auftretend kurz nach Geradelenken Höhe Haus mit Vordächern

Hier ist das oberste Geschoss des rötlichen Neubaus aus Strahlenschutz-Gründen komplett metallverkleidet.

Wetter trocken, gemäss Polizeibild; Strahlung ungedämpft

Zum Verständnis der neurologisch/medizinischen Abläufe bei solchen Unfällen:

Niels Kuster et al. NFP 57
http://www.snf.ch/SiteCollectionDocuments/nfp/nfp57/nfp57_synthese_d.pdf Mobilfunk bewirkt Veränderungen der Hirnströme

«Der unklare Unfall in der Verkehrsmedizin» (AGU-Seminar 2015) Dr. Ulfert Grimm Fachbereich Verkehrsmedizin Institut für Rechtsmedizin St.Gallen http://agu.ch/1.0/pdf/agu-seminar15.pdf

«Wirkungen des Mobil- und Kommunikationsfunks» Eine Schriftenreihe der Kompetenzinitiative zum Schutz von Mensch, Umwelt und Demokratie e.V.

https://www.diagnose-funk.org/publikationen/dokumente-downloads/kompetenzinitiative-broschuerenreihe

Wirkungen von Elektrosmog auf Verkehrsunfälle:
https://www.hansuelistettler.ch/elektrosmog/elektrosmog-im-verkehr/studie

Zum Thema Herzrhythmus hat Prof. Magda Havas, Trent University, publiziert
https://magdahavas.com/pick-of-the-week-24-microwave-radiation-affects-the-heart/

Hochspannungsleitungen und Magnetfelder am Boden:
http://people.ee.ethz.ch/~pascal/Hochspann/BBoden.gif

Hansueli Stettler.Bauökologie.Funkmesstechnik.Lindenstrasse 132.9016 St.Gallen.www.hansuelistettler.ch.info@hansuelistettler.ch