Chur GR – Fahrradfahrer nach Sturz am Kopf verletzt

Am Mittwochnachmittag (14.10.2020) um 14.15 Uhr, verunfallte ein Fahrradfahrer an der Bondastrasse. Der Fahrradfahrer zog sich dabei Verletzungen zu.

Der 64-jährige Fahrradfahrer verunfallte auf der Bondastrasse, oberhalb des Marschlinsweges und zog sich Kopfverletzungen zu. Er wurde mit der Rettung Chur ins Kantonsspital Graubünden überführt.

Am Fahrrad entstand geringer Sachschaden. Der genaue Unfallhergang ist noch Gegenstand von laufenden Ermittlungen.

Chur Ort und FR bei Stapo Chur angefragt

Verkehrsunfall Bondastrasse vom 14. Oktober 2020 14.10 Uhr fuhr der Fahrradlenker (kein E-Bike) mutmasslich vom Rest. Klein Waldegg über die Bondastrasse in Richtung Lürlibadstrasse. Er stürzte ab seinem Fahrrad ohne Fremdeinwirkung auf der Bondastrasse Höhe Haus Nr. 17.

Mutmasslich darum, weil bei diesem Selbstunfall der Fahrradlenker die Fahrtrichtung nicht mehr angeben konnte. Wir gehen aber davon aus, dass auf der Bondastrasse mit einem Gefälle er nicht aufwärts gefahren und gestürzt ist, sondern er abwärts Richtung Lürlibadstrasse (Stadtzentrum) gefahren sein muss.

Die ursprünglich als wahrscheinlich bezeichnete Lage hat sich somit konkretisiert. Beim Auftauchen aus dem Schatten der Stützmauer ist die Strahlung des hintereinander Senderstandorts vom Kantonsspital erstmals auf den Radfahrer wirkend.

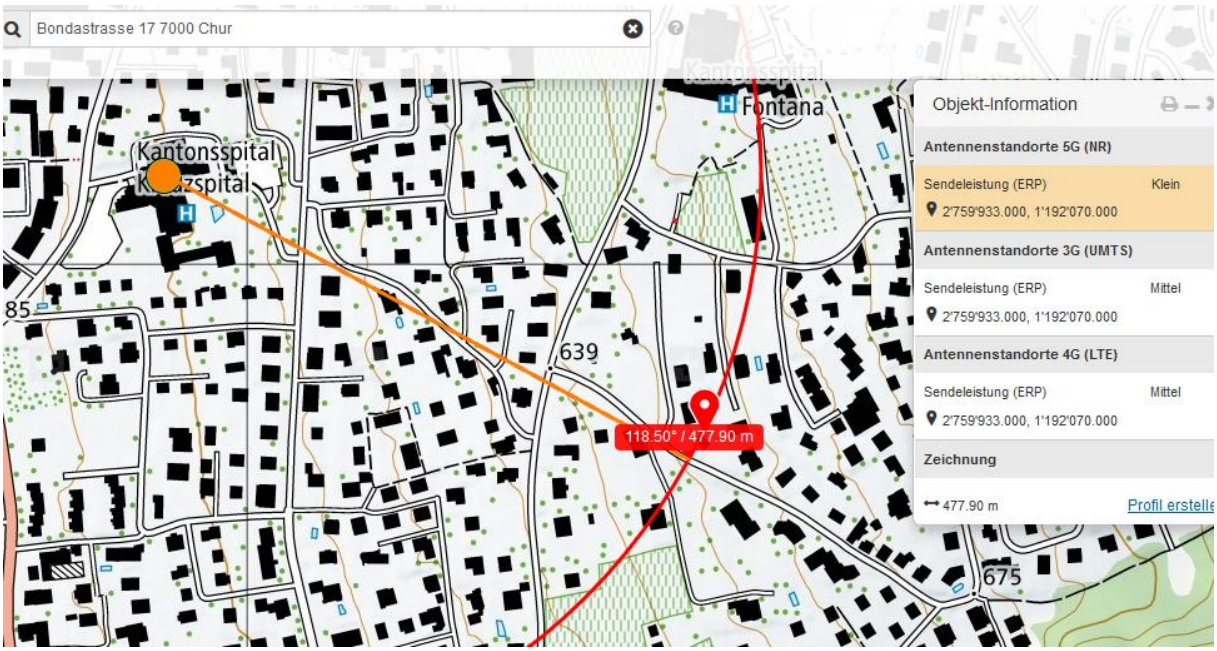

Entweder ein Doppelstandort mit je 3 x 120° - oder zwei Sender des gleichen Betreibers mit etwa diesen Abstrahlrichtungen:

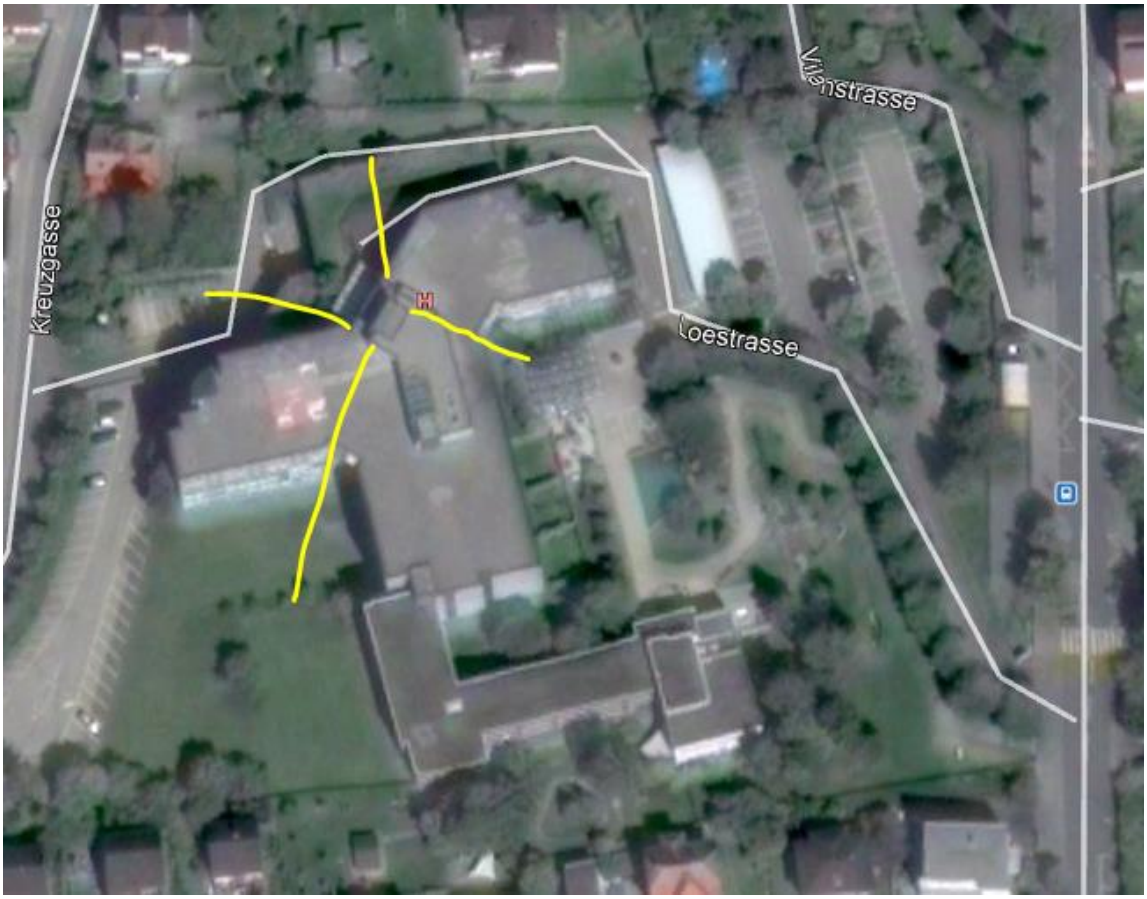

Der Sender liegt hier neben der nördlichen Dachrinne, schwarz die ungefähren Konturen des Spitals. Street -view unterdrückt im Spitalbereich.

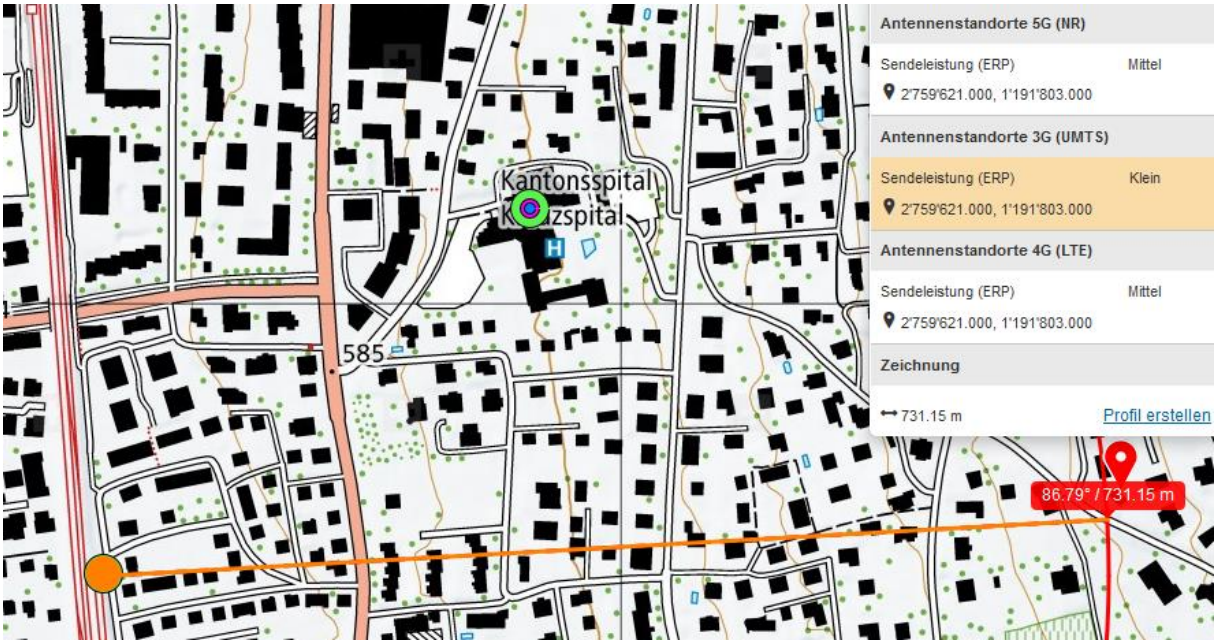

Sender an der Bahn / Heimstrasse hat eine SR zum Berg und freie Einstrahlung.

Der Sender Neumühle hat etwa diese Abstrahlrichtungen

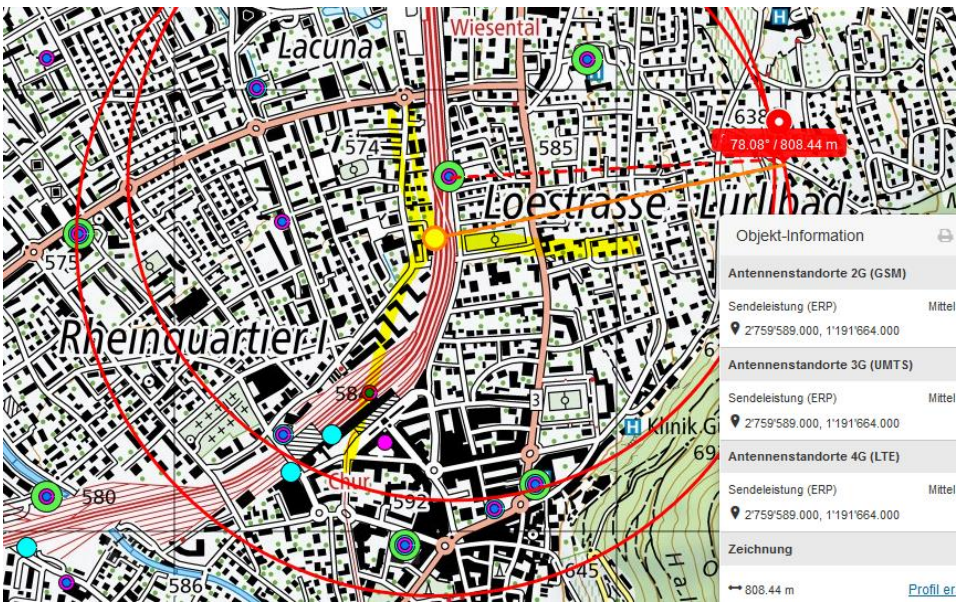

Der Sender Athleticum wird abgeschirmt von der Zeile auf der anderen Seite der Bahn

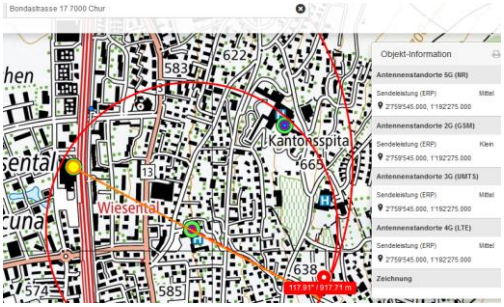

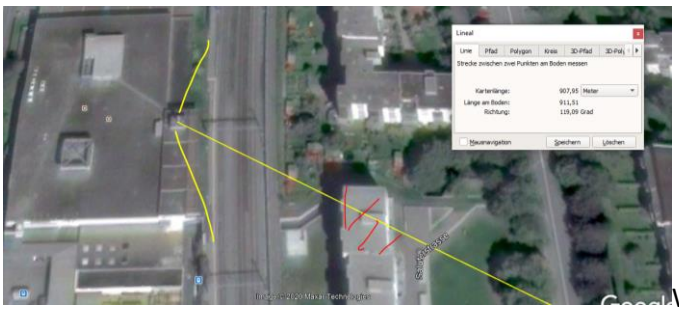

Wetter trocken; Strahlung ungedämpft

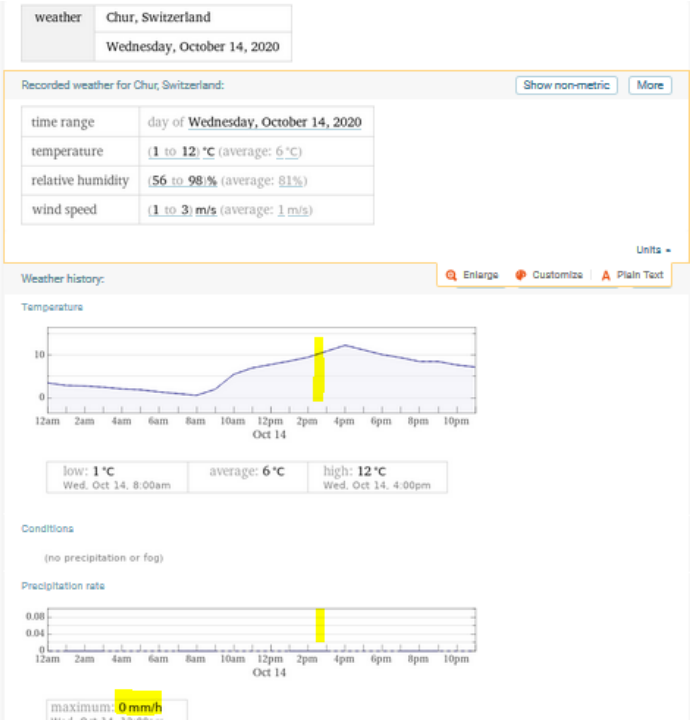

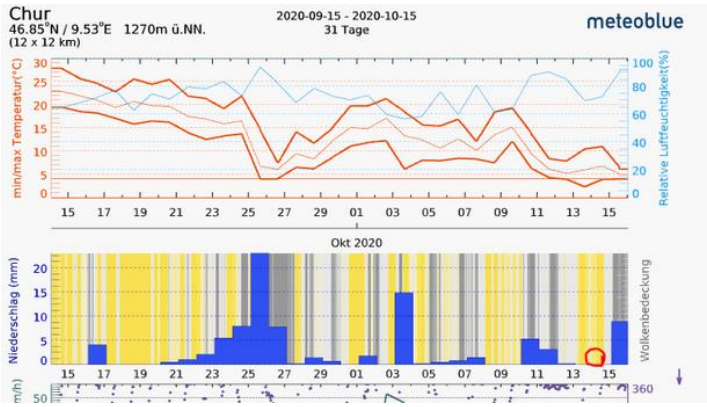

Zum Verständnis der neurologisch/medizinischen Abläufe bei solchen Unfällen:

Niels Kuster et al. **NFP 57** http://www.snf.ch/SiteCollectionDocuments/nfp/nfp57/nfp57_synthese_d.pdf
Mobilfunk bewirkt Veränderungen der Hirnströme

«Der unklare Unfall in der Verkehrsmedizin» (AGU-Seminar 2015) Dr. Ulfert Grimm Fachbereich Verkehrsmedizin Institut für Rechtsmedizin St.Gallen http://agu.ch/1.0/pdf/agu-seminar15.pdf

«Wirkungen des Mobil- und Kommunikationsfunks» Eine Schriftenreihe der Kompetenzinitiative zum Schutz von Mensch, Umwelt und Demokratie e.V.

https://www.diagnose-funk.org/publikationen/dokumente-downloads/kompetenzinitiative-broschuerenreihe

Wirkungen von Elektrosmog auf Verkehrsunfälle: https://www.hansuelistettler.ch/elektrosmog/elektrosmog-im-verkehr/studie

Zum Thema Herzrhythmus hat Prof. Magda Havas, Trent University, publiziert https://magdahavas.com/pick-of-the-week-24-microwave-radiation-affects-the-heart/

Hochspannungsleitungen und Magnetfelder am Boden: http://people.ee.ethz.ch/~pascal/Hochspann/BBoden.gif

Hansueli Stettler.Bauökologie.Funkmesstechnik.Lindenstrasse 132.9016 St.Gallen.www.hansuelistettler.ch.info@hansuelistettler.ch