Fussgänger bei Verkehrsunfall verstorben

Stadt Luzern – Ortsteil Littau

Am Donnerstag, 15. Oktober, kurz vor 19:30 Uhr fuhr eine Autofahrerin auf der Luzernerstrasse von Luzern her Richtung Littau. Auf der Höhe der Liegenschaft Nr. 88 kam es zu einer Kollision mit einem Fussgänger, welcher den dortigen Fussgängerstreifen überquerte. Der Mann wurde über 20 Meter nach vorne geschleudert und anschliessend von einem nachfolgenden vbl-Bus überrollt. Der 42-jährige Mann aus Sri Lanka erlitt derart schwere Verletzungen, dass er noch auf der Unfallstelle verstarb.

Die Luzernerstrasse wurde während der Sachverhaltsaufnahme und den Bergungsarbeiten für rund fünf Stunden gesperrt. Der Verkehr wurde durch die Feuerwehr örtlich umgeleitet.

Im Einsatz standen Angehörige der Feuerwehr Stadt Luzern, des Rettungsdienstes 144, der Notfallseelsorge/Careteam Luzern, des Amtsoffiziums und der Luzerner Polizei.

Die Untersuchung führt die Staatsanwaltschaft Luzern

https://newsletter.lu.ch/inxmail/html_mail.jsp?id=0&email=newsletter.lu.ch&mailref=000g0fy000eyq000000000000d7fh67l

Der Streifen ist schlecht (von hinten in der Fahrrichtung) beleuchtet.

Keine Altersangabe bei der Verursacherin, Nachfrage:

«Die Fahrzeuglenkerin beim Unfall in Luzern, Ortsteil Littau, war zum Unfallzeitpunkt 45 Jahre alt»

Heckform dieses Typs somit Steilheck mit relativ hoher Transmission

Die Messung der Belastung mit Mobilfunkstrahlung erfolgte am 23.1.2021 um 15:00

Entlang der Strasse gehend ein wlan

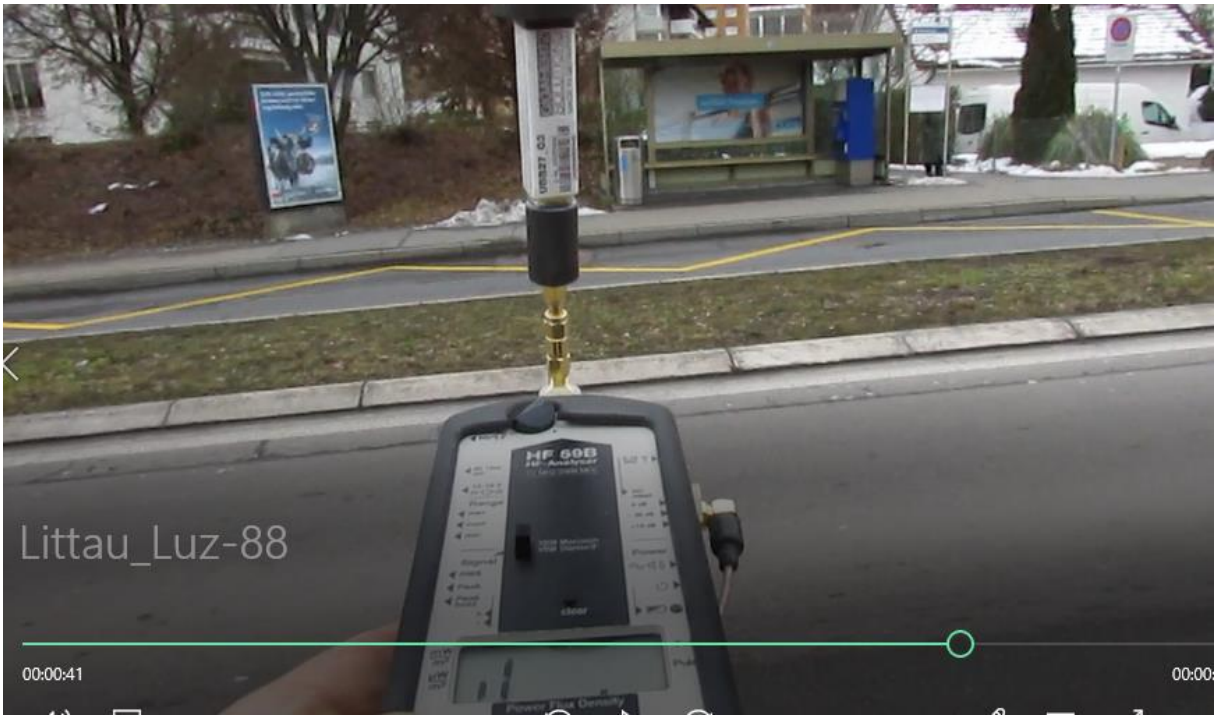

Aus Herfahrtsrichtung peak 250 uW/m2 mit der omnidirektionalen Antenne gemessen.

Seitlich eine Quelle auf dem Berg erkannt:

Schweizerische Radio- und Fernsehsender (Bundesamt für Kommunikation)

KRIENS SONNENBERG

Code	KRSO
Sendeleistung (ERP)	2.2 kW

Funkdienst	Programm	Frequenz / TV-Kanal
RADIO	Radio Central	100.1 MHz
RADIO	Radio Pilatus	104.9 MHz
RADIO	Radio 3fach	96.2 MHz

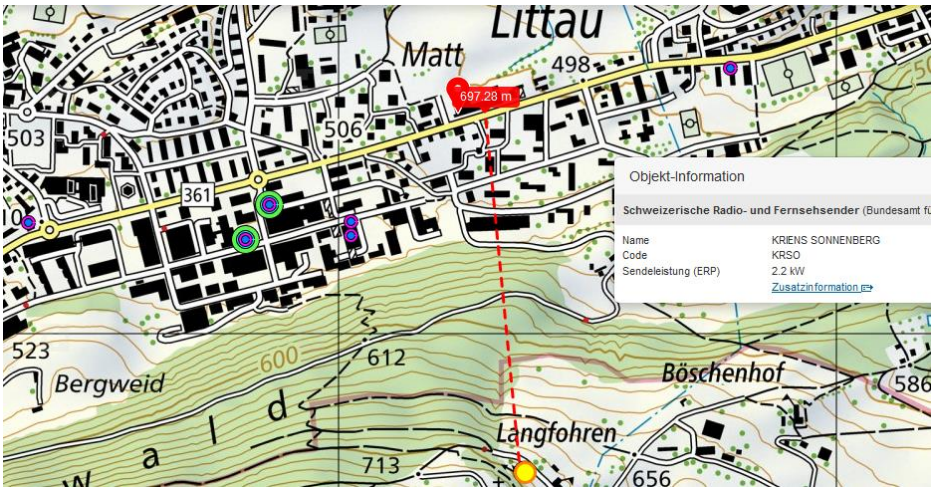
Littau
Matt
498
697.28 m
503
506
361
Objekt-Information
Schweizerische Radio- und Fernsehsender (Bundesamt fü
Name KRIENS SONNENBERG
Code KRSO
Sendeleistung (ERP) 2.2 kW
Zusatzinformation
523
Bergweid
600
612
Böschenhof
586
Langfohren
713
656

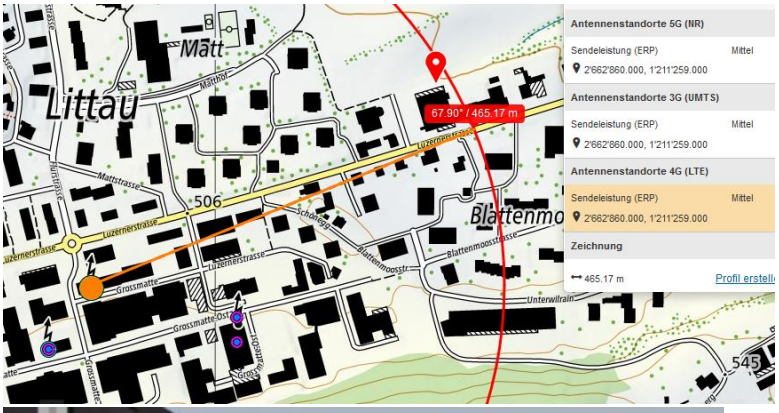

überstrahlt die nahen Dächer noch

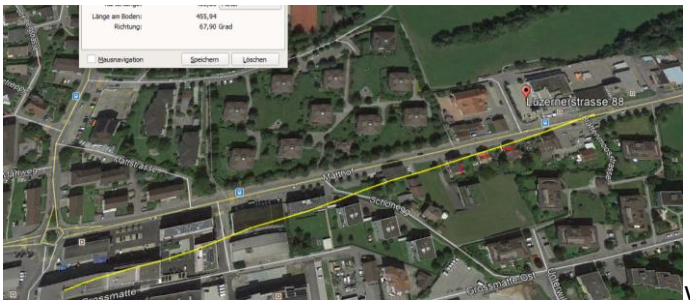

wird in der direkten Einstrahlung abgeschirmt, reflektiert an der Fassade des Coop-Centers, hier wurden über 200 uW/m2 gemessen.

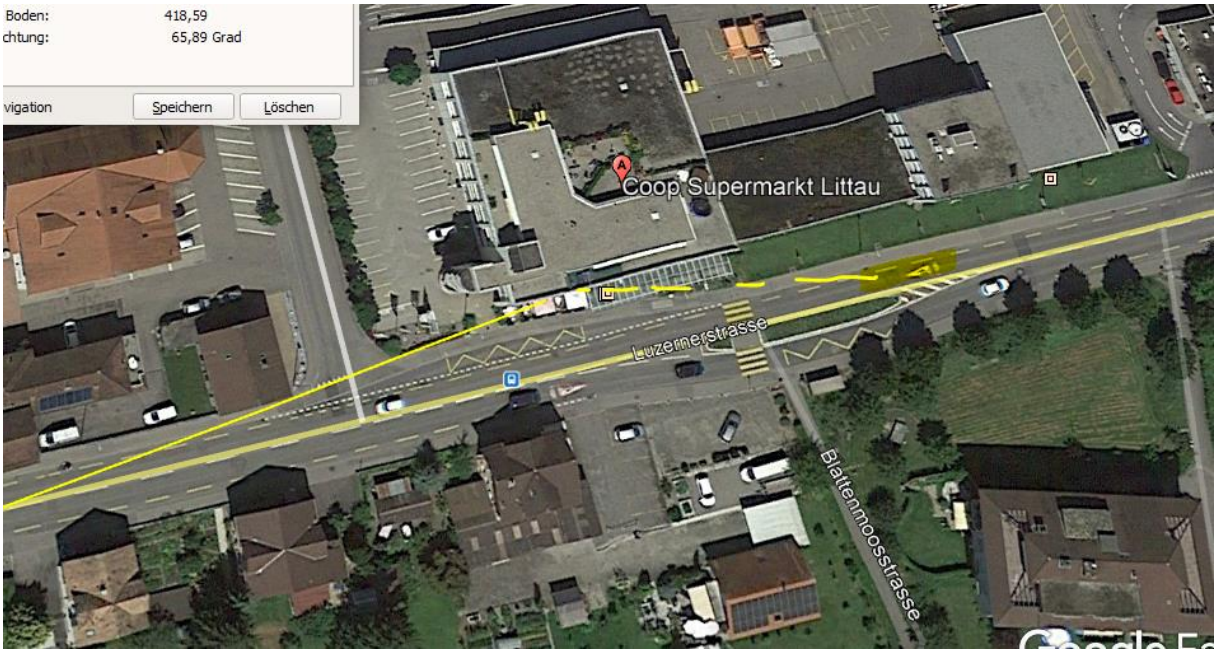
Boden: 418,59
chtung: 65,89 Grad
vigation
Speichern
Löschen
Coop Supermarkt Littau
Luzernerstrasse
Blattennoosstrasse

HERZOGGG
COOP

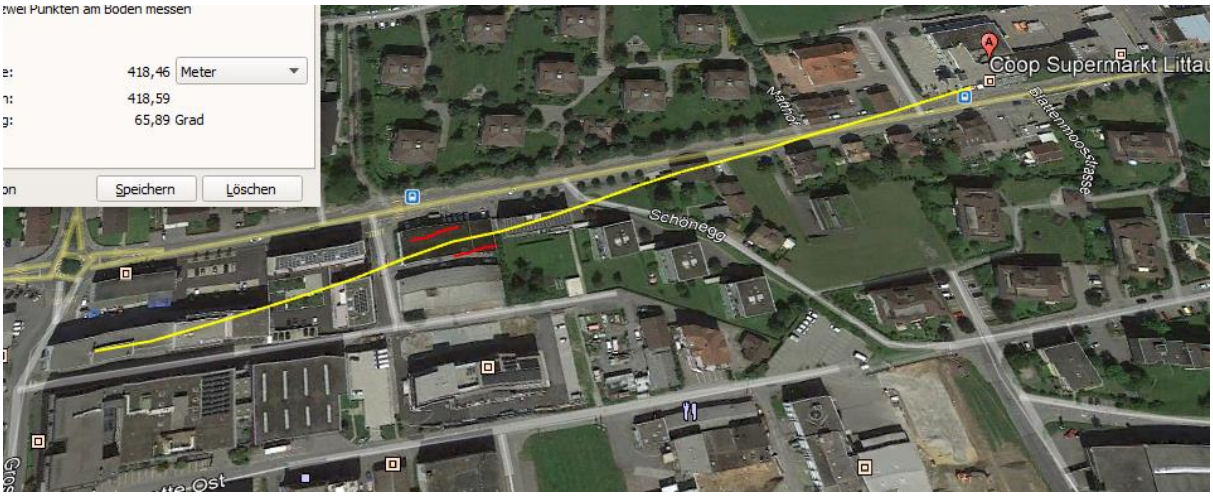
zwei Punkten am Boden messen
e: 418,46 Meter
n: 418,59
g: 65,89 Grad
on
Speichern
Löschen
Coop Supermarkt Littau
Blattennoosstrasse
Schönegg

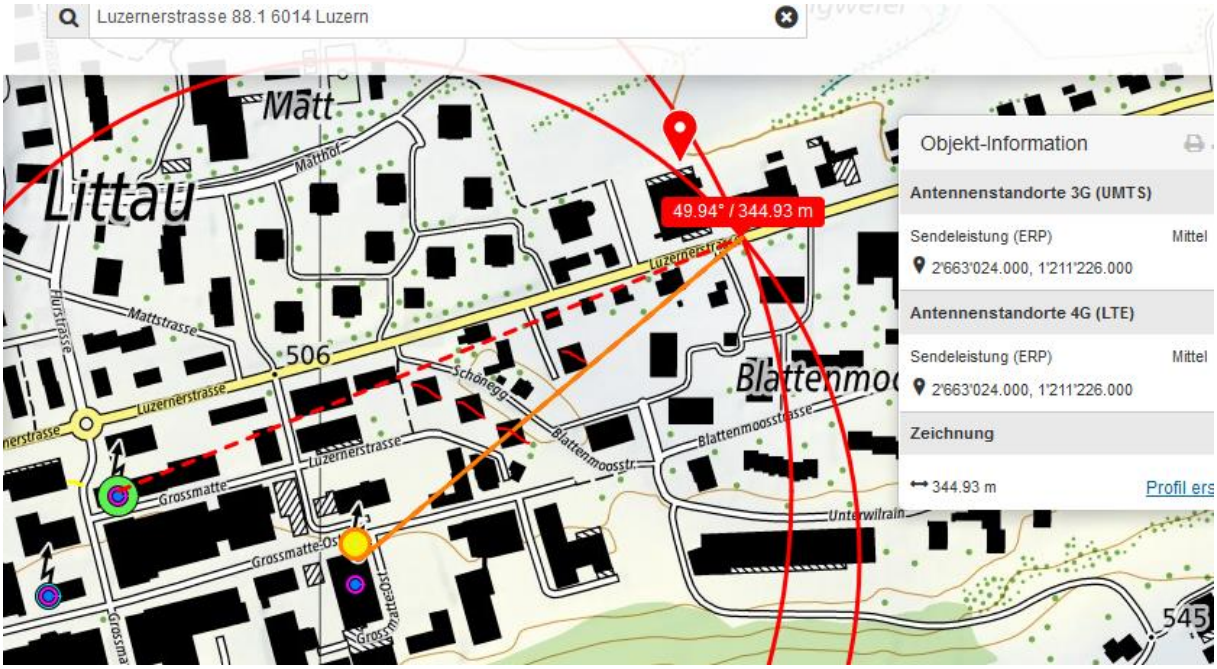

Doppelstandort, wird direkt ebenfalls abgeschirmt, aber ebenso wie der Sender im Westen via Reflexion kurz vor dem Streifen auftreffend. Die einzelnen Reflexionsanteile können sich mit den verwendeten Geräten nicht zuordnen.

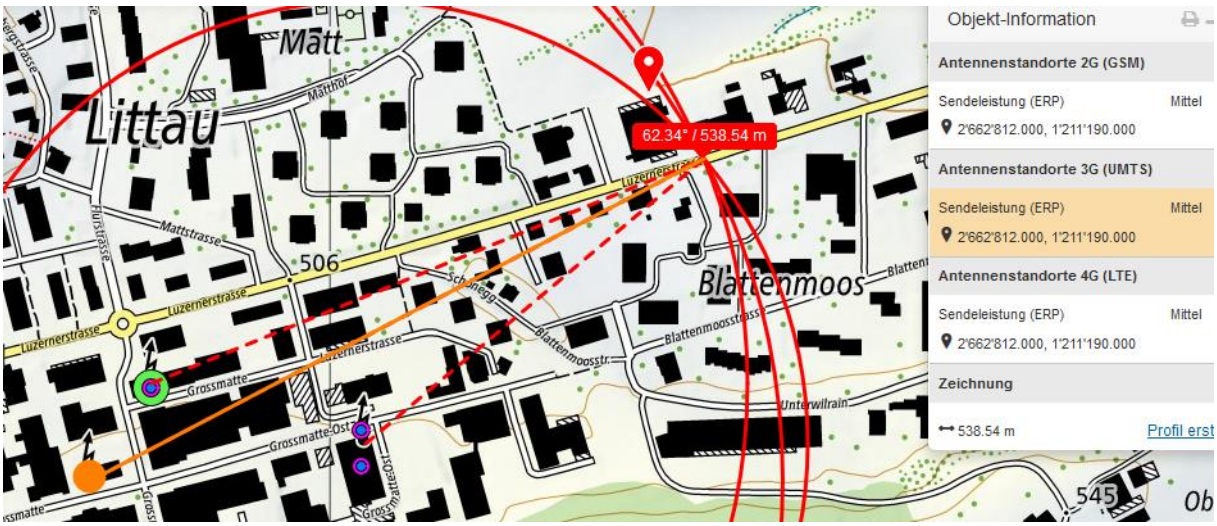

Sehr breit abgespannte Hochspannungsleitung Ebene 5 gequert vor 320m:

Eventuell beginnender, eher leichter Regen

weather	Littau, Switzerland
	Thursday, October 15, 2020

Recorded weather for Littau, Switzerland: Show non-metric

time range	day of Thursday, October 15, 2020
temperature	(6 to 8) °C (average: 7 °C)
relative humidity	(75 to 93)% (average: 81%)
wind speed	(1 to 4) m/s (average: 2 m/s)

Weather history: Enlarge Customize

Temperature

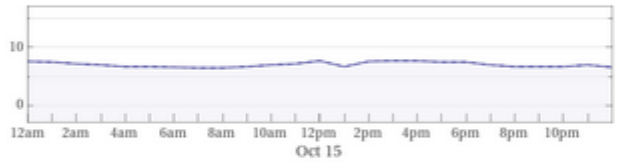

low: 6 °C Thu, Oct 15, 8:00am, ... | average: 7 °C | high: 8 °C Thu, Oct 15, 12:00pm, ...

Precipitation rate

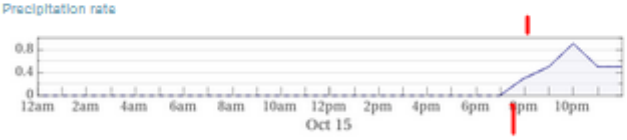

maximum: 0.9 mm/h Thu, Oct 15, 10:00pm

Precipitation amount

0.27 cm

Humidity

Zum Verständnis der neurologisch/medizinischen Abläufe bei solchen Unfällen:

Niels Kuster et al. NFP 57 http://www.snf.ch/SiteCollectionDocuments/nfp/nfp57/nfp57_synthese_d.pdf Mobilfunk bewirkt Veränderungen der Hirnströme

«Der unklare Unfall in der Verkehrsmedizin» (AGU-Seminar 2015) Dr. Ulfert Grimm Fachbereich Verkehrsmedizin Institut für Rechtsmedizin St.Gallen http://agu.ch/1.0/pdf/agu-seminar15.pdf

«Wirkungen des Mobil- und Kommunikationsfunks» Eine Schriftenreihe der Kompetenzinitiative zum Schutz von Mensch, Umwelt und Demokratie e.V.

https://www.diagnose-funk.org/publikationen/dokumente-downloads/kompetenzinitiative-broschuerenreihe

Wirkungen von Elektrosmog auf Verkehrsunfälle: https://www.hansuelistettler.ch/elektrosmog/elektrosmog-im-verkehr/studie

Zum Thema Herzrhythmus hat Prof. Magda Havas, Trent University, publiziert https://magdahavas.com/pick-of-the-week-24-microwave-radiation-affects-the-heart/

Hochspannungsleitungen und Magnetfelder am Boden: http://people.ee.ethz.ch/~pascal/Hochspann/BBoden.gif

Hansueli Stettler.Bauökologie.Funkmesstechnik.Lindenstrasse 132.9016 St.Gallen.www.hansuelistettler.ch.info@hansuelistettler.ch