Dägetschwil 20.10.2020 Eigene Beobachtung, kein Polizeibericht

Unfall in den sehr frühen Morgenstunden.

Junge Frau fährt in Kurve zu weit nach rechts, in Telefonstange, dann quer über Strasse in Obstgarten.

Beim Einleiten der Kurve ist die Exposition links zum Sender Zuckenriet.

Hinter der Trafostation fotografiert

Die Vorstrecke ist im Funkschatten von Gebäuden, Wald und dichten Baumgärten.

Aufnahme vom Dorfrand her ... die Kurve wurde bei Messung im Dezember 20 bereits ein zweites Mal im gleichen Stil befahren.

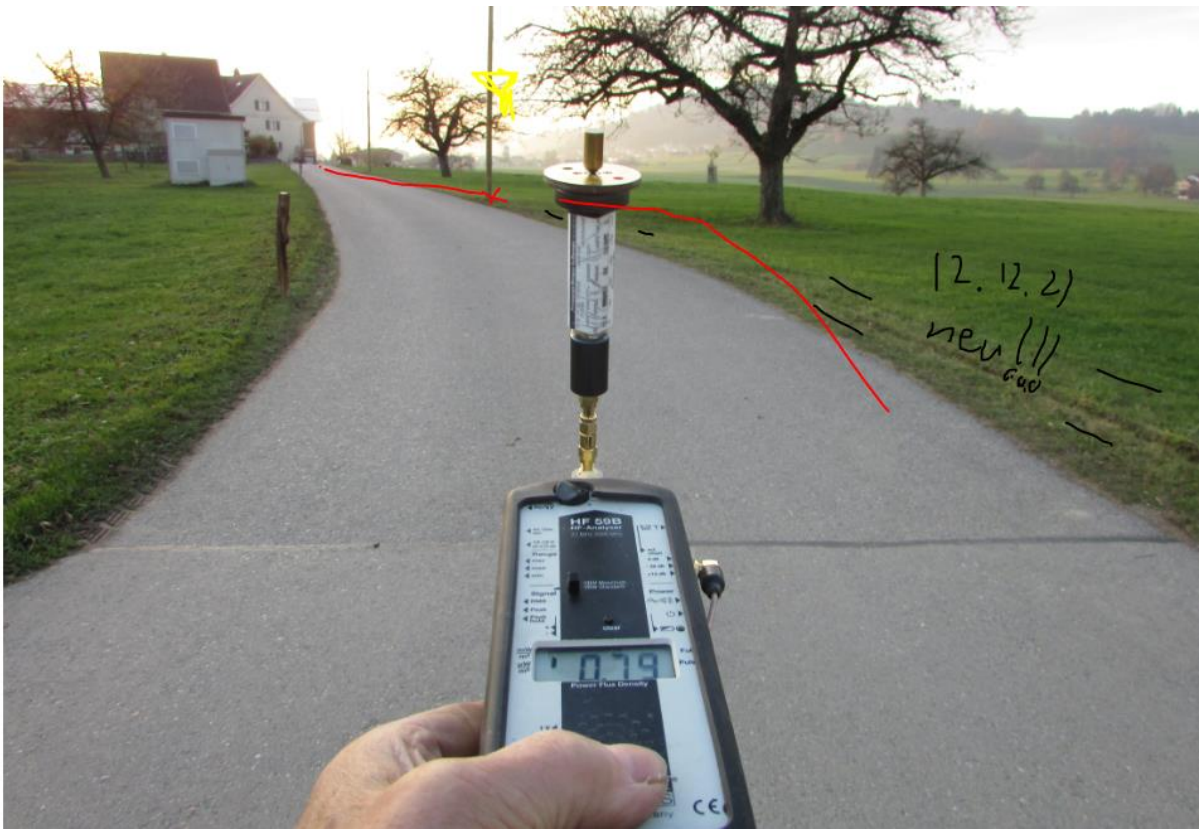

0.79 mW/m2 peak

Der Sender wurde erst nach dem Unfall mit 5G mittel aufgerüstet (Messungen zusammen mit 5276_Niederhelfenschwil_03.09.2020 durchgeführt).

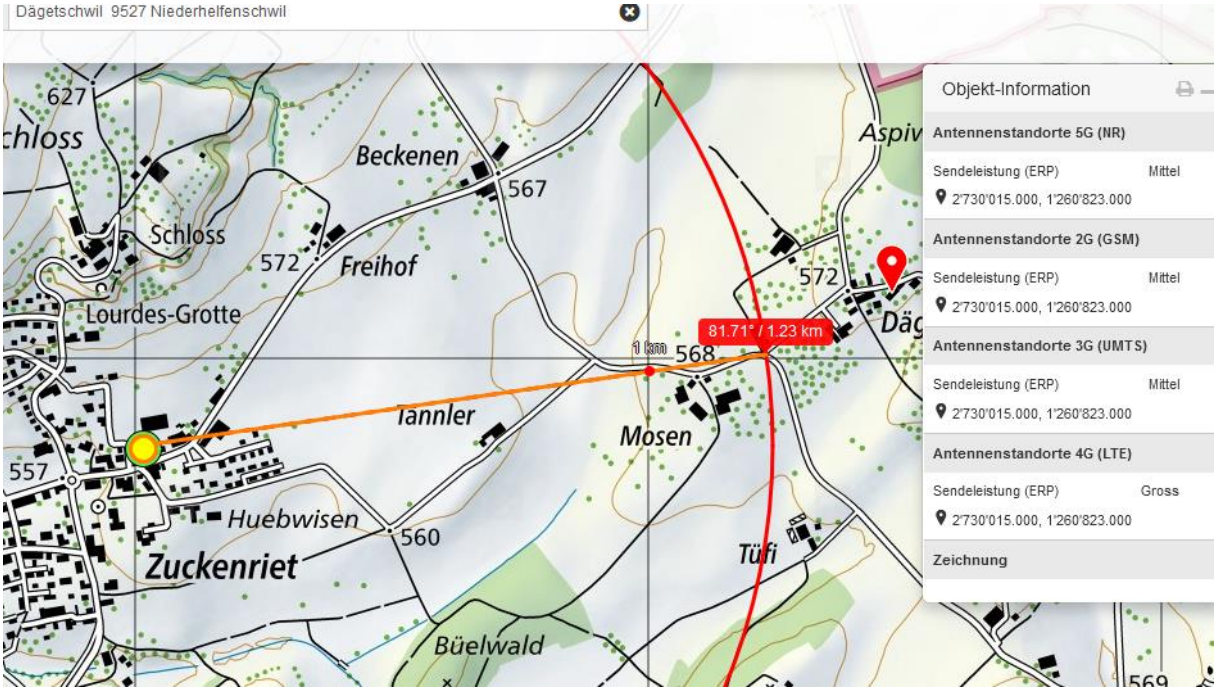

Zum Verständnis der neurologisch/medizinischen Abläufe bei solchen Unfällen:

Niels Kuster et al. **NFP 57** http://www.snf.ch/SiteCollectionDocuments/nfp/nfp57/nfp57_synthese_d.pdf
Mobilfunk bewirkt Veränderungen der Hirnströme

«Der unklare Unfall in der Verkehrsmedizin» (AGU-Seminar 2015) Dr. Ulfert Grimm Fachbereich Verkehrsmedizin Institut für Rechtsmedizin St.Gallen http://agu.ch/1.0/pdf/agu-seminar15.pdf

«Wirkungen des Mobil- und Kommunikationsfunks» Eine Schriftenreihe der Kompetenzinitiative zum Schutz von Mensch, Umwelt und Demokratie e.V.

https://www.diagnose-funk.org/publikationen/dokumente-downloads/kompetenzinitiative-broschuerenreihe

Wirkungen von Elektrosmog auf Verkehrsunfälle: https://www.hansuelistettler.ch/elektrosmog/elektrosmog-im-verkehr/studie

Zur Möglichkeit der Messung von Sendeleistungen 5G: https://www.gigaherz.ch/5g-alarmierende-resultate-erster-testmessungen/

Zum Thema Herzrhythmus hat Prof. Magda Havas, Trent University, publiziert
https://magdahavas.com/electrosmog-exposure/home-environment/new-study-radiation-from-cordless-phone-base-station-affects-the-heart/ Zusammenfassung im emf-portal: https://www.emf-portal.org/de/article/18905

Hochspannungsleitungen und Magnetfelder am Boden: http://people.ee.ethz.ch/~pascal/Hochspann/BBoden.gif

Hansueli Stettler.Bauökologie.Funkmesstechnik.Lindenstrasse 132.9016 St.Gallen.www.hansuelistettler.ch.info@hansuelistettler.ch