Zürich 23.10.2020

Bauarbeiter 10m in die Tiefe gestürzt.

TA

Mürtschenstrasse, Zürich Altstetten. Kurz vor 14:30 von einem Gerüst 10m in die Tiefe gestürzt. Er musste von Schutz und Rettung schwer verletzt ins Spital gebracht werden.

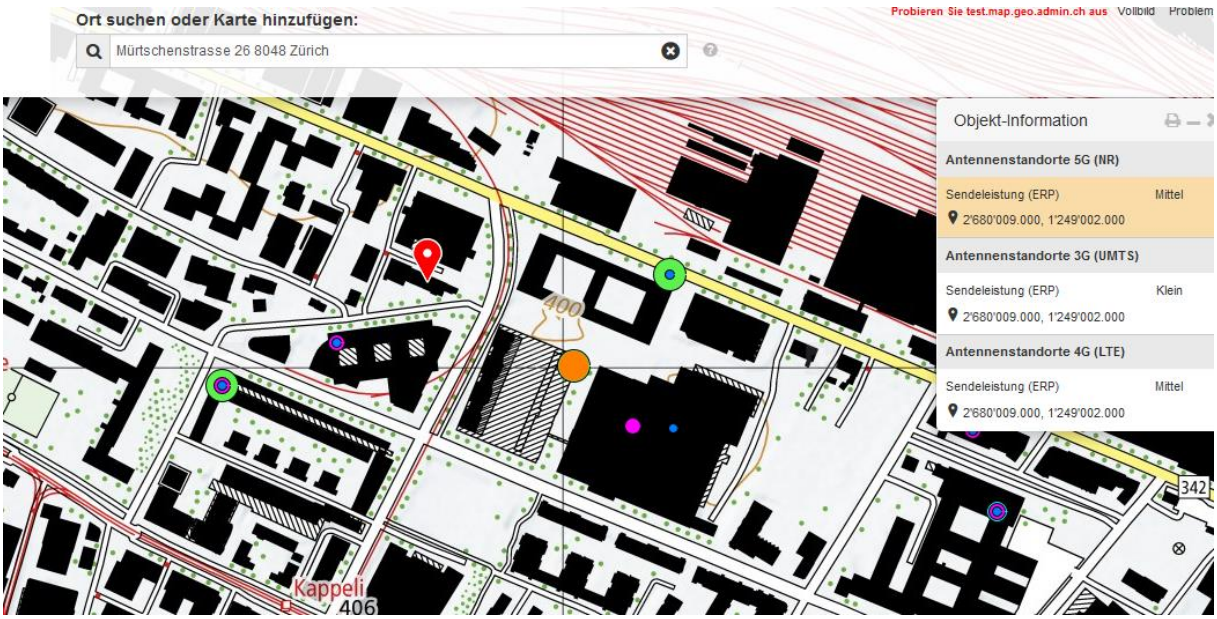

Busdepot mit Doppelstandort

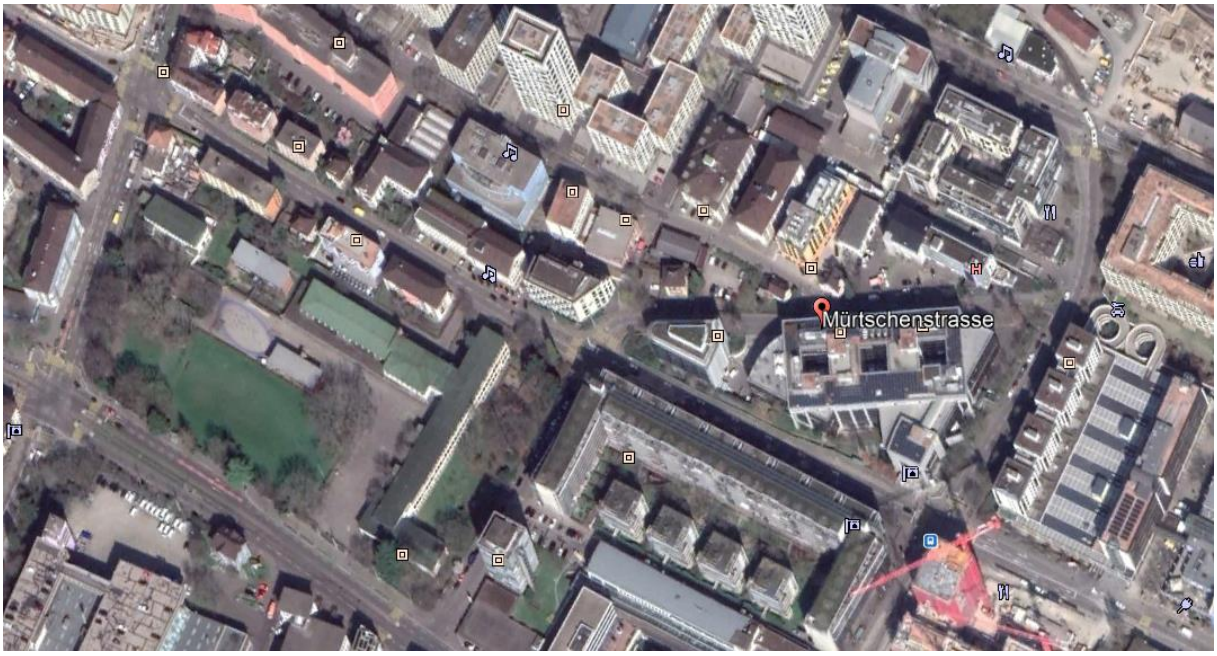

Wetter: Regen

weather	Zurich, Switzerland
	Friday, October 23, 2020

Recorded weather for Zurich, Switzerland:

time range	day of Friday, October 23, 2020
temperature	(12 to 14) °C (average: 13 °C)
relative humidity	(89 to 99)% (average: 96%)
wind speed	(0 to 3) m/s (average: 1 m/s)

Weather history:

Temperature

low: 12 °C	average: 13 °C	high: 14 °C
Fri, Oct 23, 5:00am		Fri, Oct 23, 4:00pm

Precipitation rate

maximum: 2 mm/h
Fri, Oct 23, 3:00am, ...

Precipitation amount

2.2 cm

Humidity

low: 89%	average: 96%	high: 99%
Fri, Oct 23, 11:00pm		Fri, Oct 23, 3:00am, ...

Ort nicht bekannt. / Zeit für lokales Aufsuchen fehlte.