Sturz Schwingerkönig von Gondeldach Meiringen-Hasliberg Bahn, 26.6.2017

Der amtierende Schwingerkönig Matthias Glarner hat sich bei einem Arbeitsunfall schwer verletzt. Der 31-jährige Berner Oberländer fiel bei einem Fotoshooting in Hasliberg zwölf Meter von einer Gondel in die Tiefe und zog sich Brüche am Fuss und am Beckenring zu.

Kurz nach acht Uhr in der Früh erhielt die Kantonspolizei Bern am Dienstagmorgen (27.6.2017) den Notruf. In Hasliberg sei eine Person von einer Gondel mehrere Meter in die Tiefe gestürzt. Das schwer verletzte Unfallopfer musste mit dem Rega-Helikopter ins Universitäre Notfallzentrum des Inselspitals Bern transportiert werden. Die Kantonspolizei Bern ermittelt derzeit die genauen Umstände des Unfallvorgangs.

Beim Verunfallten handelt es sich um Schwingerkönig Matthias Glarner. Der Berner Oberländer arbeitet selber zu 80 Prozent bei den Bergbahnen Meiringen-Hasliberg. Der Unfall ereignete sich bei einem Fotoshooting für die «Schweizer Illustrierte», welche im Vorfeld des Unspunnen-Fests den Arbeitsalltag der Spitzenschwinger dokumentiert.

https://www.aargauerzeitung.ch/sport/12-meter-sturz-von-der-gondel-schwingerkoenig-glarner-schwer-verletzt-131468434

Talstation

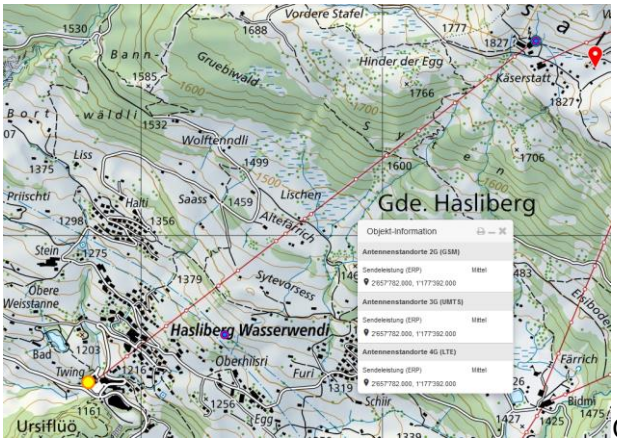

Ort ist die weiterführende Gondelbahn ab Hasliberg - Käserstatt, noch vor dem ersten fahrplanmässigen Kurs.

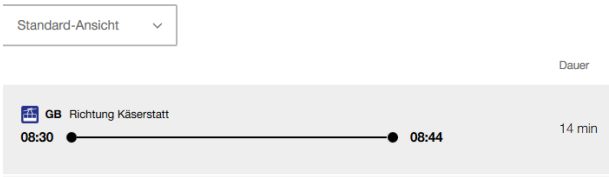

Ungefähre Lage des Fotoshootings, blau Kamerastandort auf einer Terrasse oder Balkon des Hotels Wasserwendi

Der Seilbahntechniker befand sich für das shooting sicher mehrere Minuten auf der Gondel.

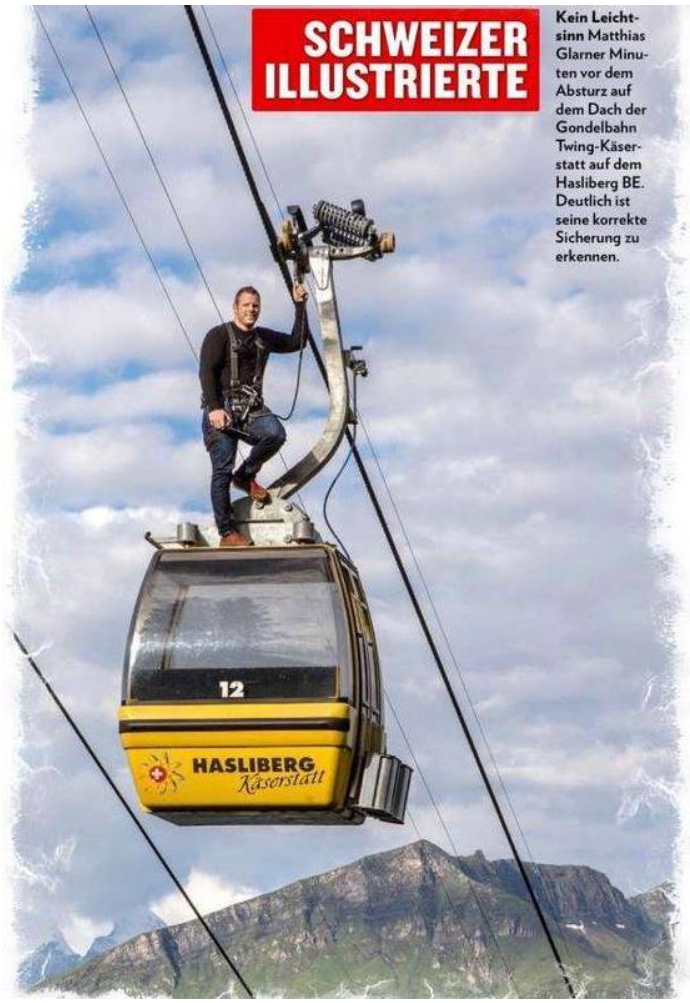

Kein Leichtsinn Matthias Glarner Minuten vor dem Absturz auf dem Dach der Gondelbahn Twing-Käserstatt auf dem Hasliberg BE. Deutlich ist seine korrekte Sicherung zu erkennen.

Der Verunfallte ist vermutlich vom Mast aus auf die Kabine umgestiegen, innen keine sichtbare Leiter – und dann beim Umstieg nach dem abgeschlossenen Fototermin von der Kabine auf den nahen Mast gestolpert. Da die Kamera vor Ort war, ist wahrscheinlich, dass auch noch weitere und genaue Bilder des Vorgangs vorliegen.

Funkexposition des Unfalls

Sendeleistungen im Fall der zweiten Etappe erst abgerufen am 25.10.20

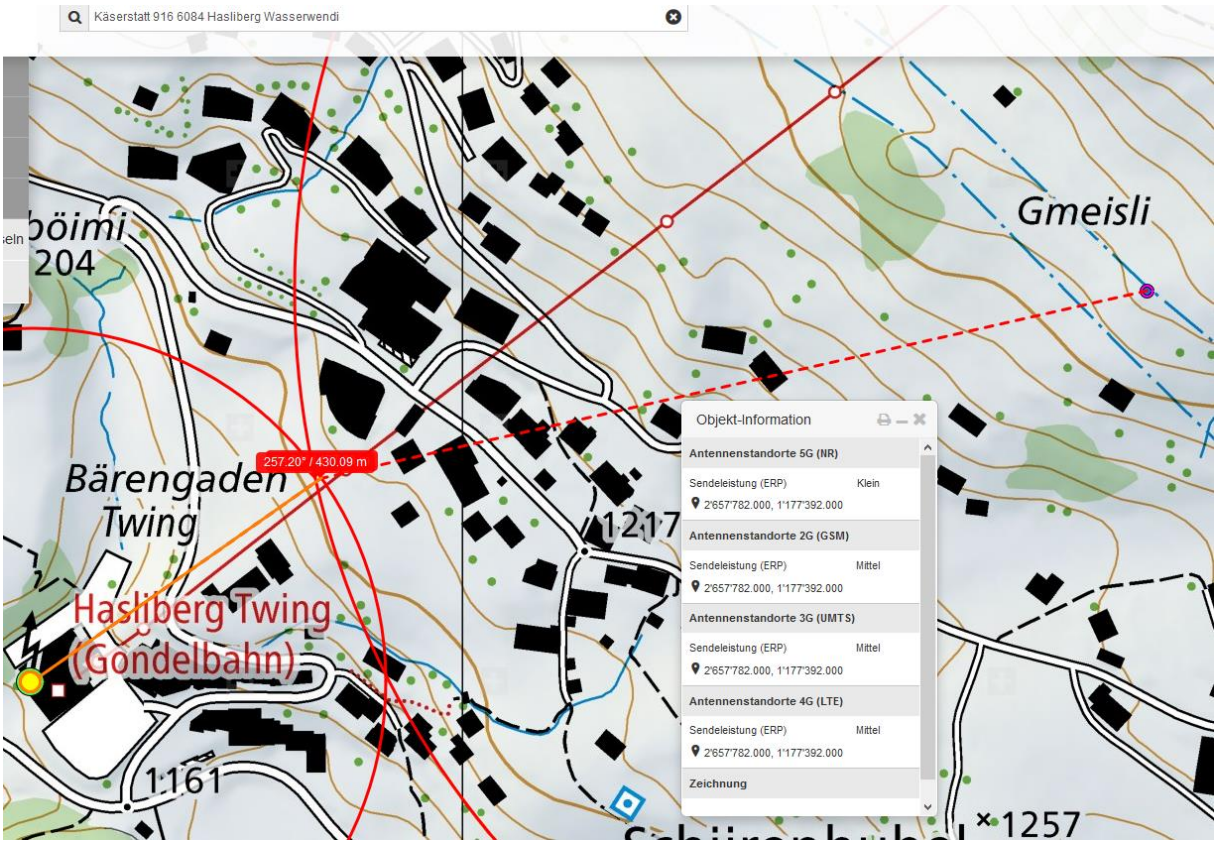

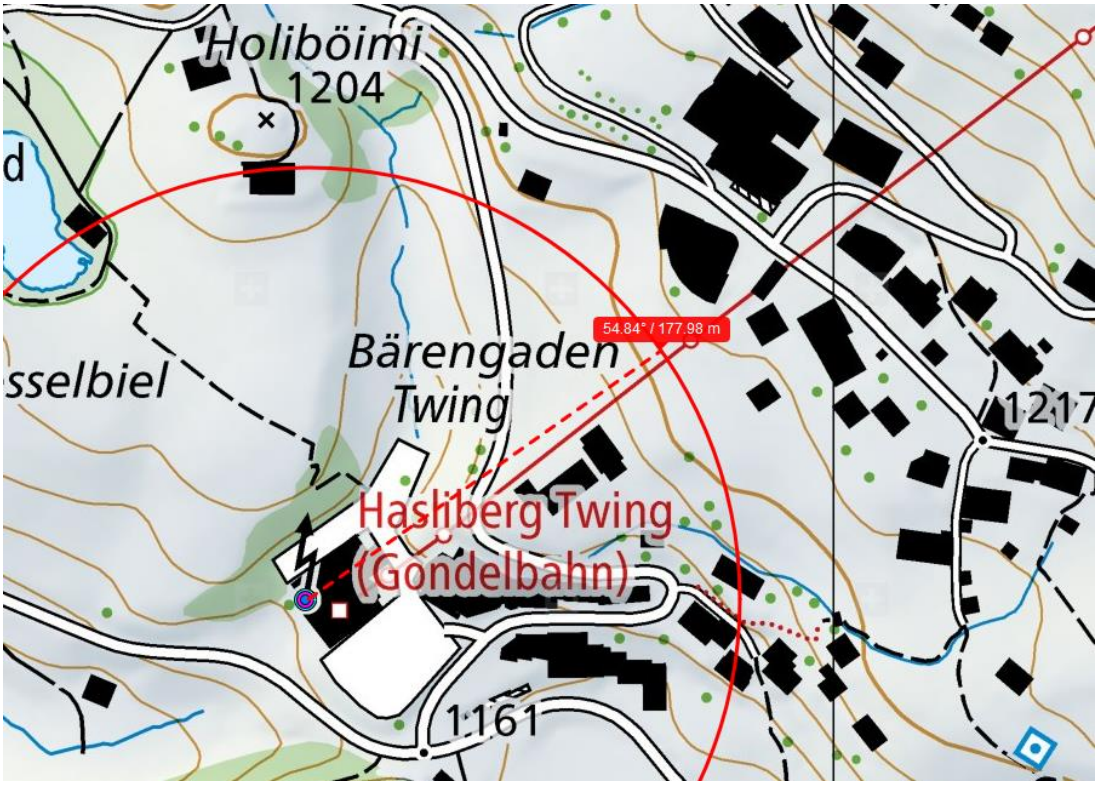

Absturz kurz vor dem zweiten Mast neben dem Hotel

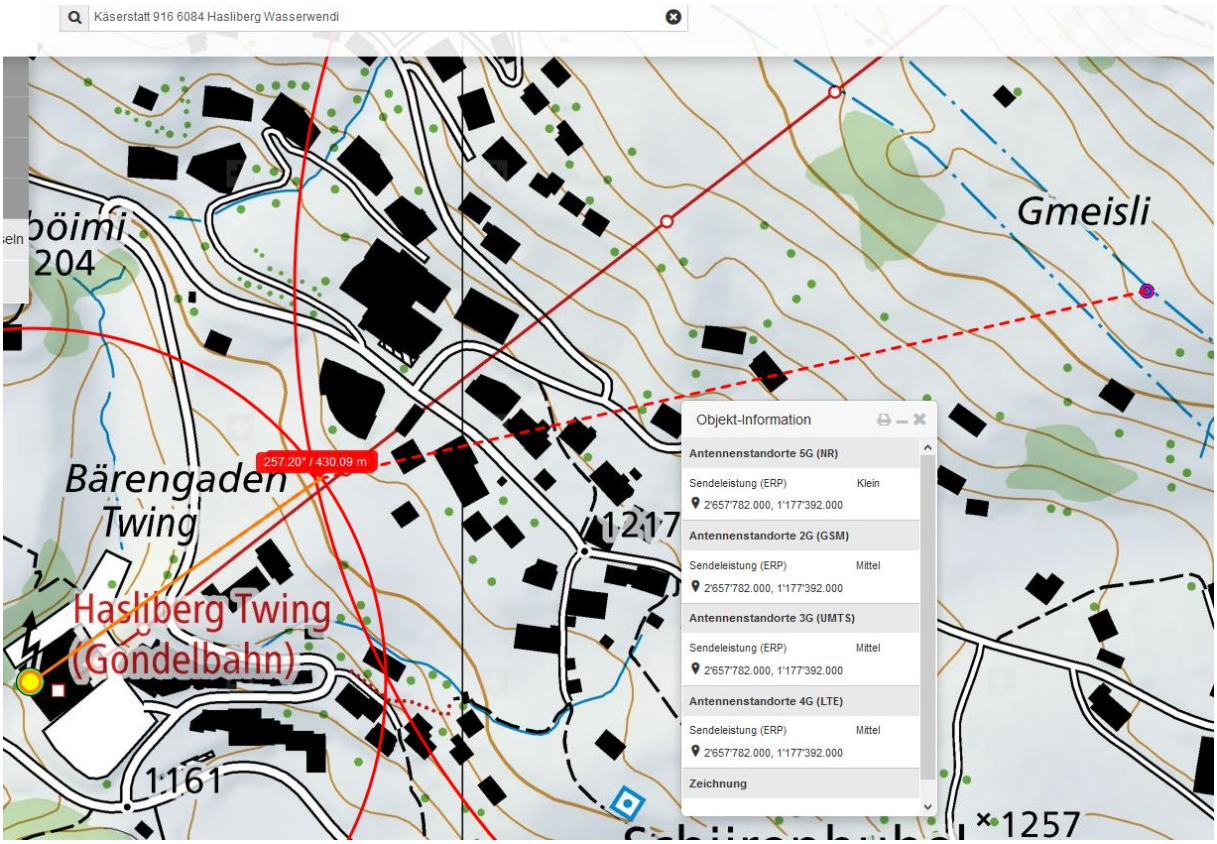

Eintrag in Tabelle somit mit hoher Plausibilität 2G mittel, 3G mittel, 4Ggross

Sender stehen jeweils auf Stationsdach, mit uptilt und genauer Senderichtung zum Verlauf der Seilbahn.

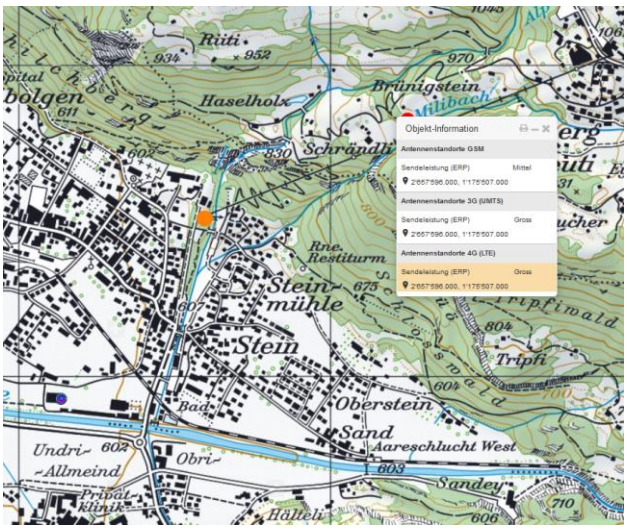

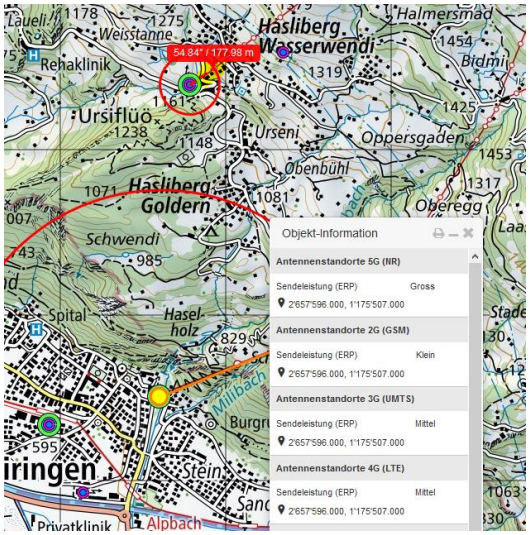

Sendeleistungen Talstation Unfallzeitpunkt Sendeleistungen Region, 25.10.2020

Die Sendeleistungen im Tal wurden neu zugunsten von 5G gross auf 2G klein, 3G und 4G mittel reduziert (1Kategorie abgeschwächt). Analog wurde wahrscheinlich bei der Talstation Hasliberg -Käserstatt die Sendeleistung von 2017 (2G mittel, 3G mittel und 4G gross) bei 4G um eine Kategorie abgeschwächt zugunsten der Einführung von «5G klein».

Der Sender 2 in der Hochspannungsleitung (dort ganz zuoberst) erreicht die Stelle ebenfalls:

überstrahlt das Dach der beiden Häuser an der Dorfstrasse

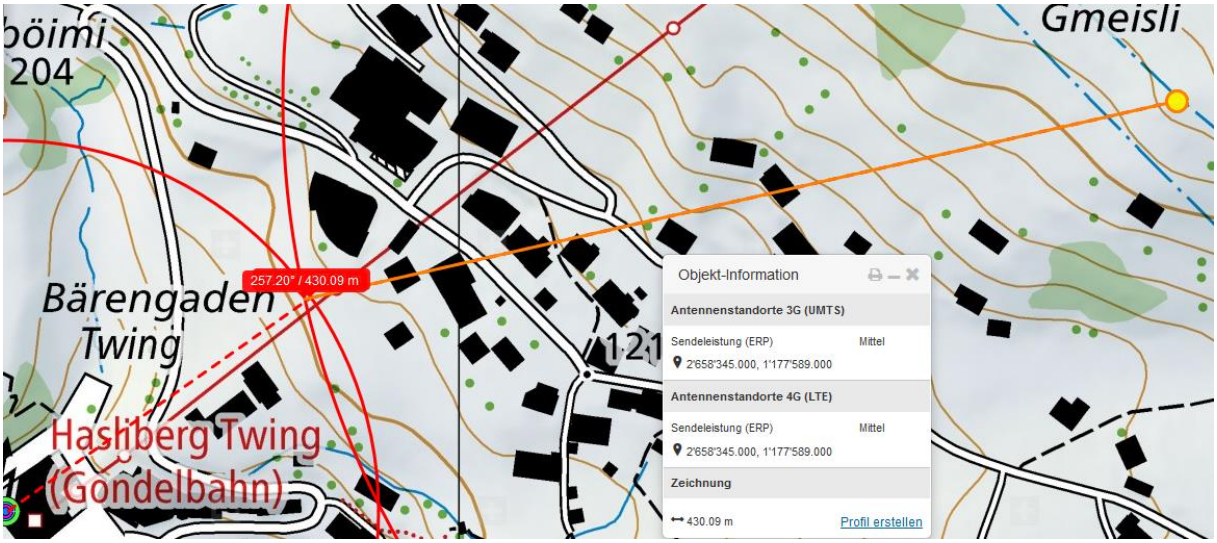

Wetter trocken, gemäss Polizeibild; kein Wind:

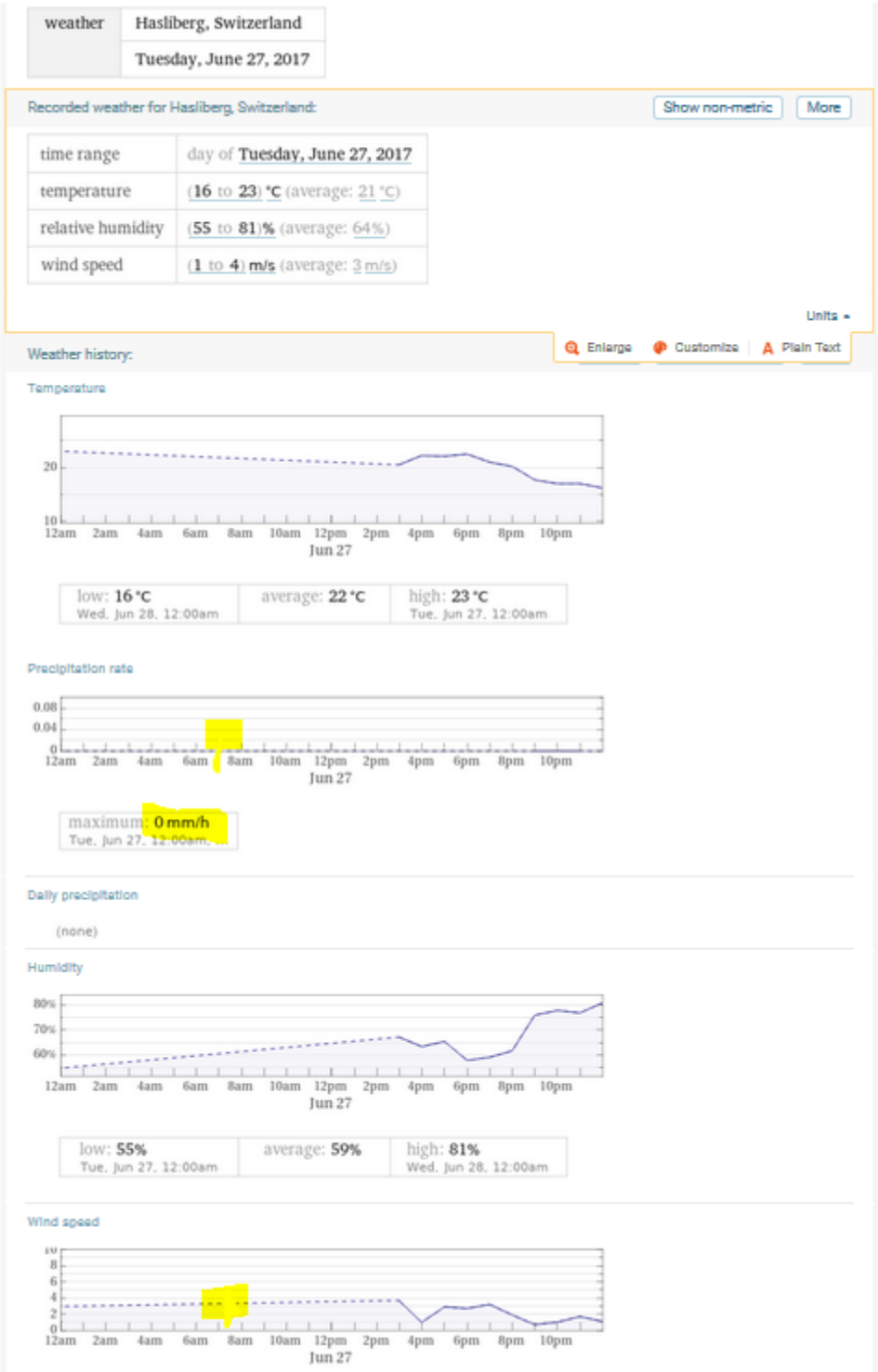

weather	Hasliberg, Switzerland
	Tuesday, June 27, 2017

Recorded weather for Hasliberg, Switzerland: Show non-metric More

time range	day of Tuesday, June 27, 2017
temperature	(16 to 23) °C (average: 21 °C)
relative humidity	(55 to 81)% (average: 64%)
wind speed	(1 to 4) m/s (average: 3 m/s)

Units

Weather history: Enlarge Customize Plain Text

Temperature

low: 16 °C Wed, Jun 28, 12:00am | average: 22 °C | high: 23 °C Tue, Jun 27, 12:00am

Precipitation rate

maximum: 0 mm/h Tue, Jun 27, 12:00am

Daily precipitation

(none)

Humidity

low: 55% Tue, Jun 27, 12:00am | average: 59% | high: 81% Wed, Jun 28, 12:00am

Wind speed

Zum Verständnis der neurologisch/medizinischen Abläufe bei solchen Unfällen:

Niels Kuster et al. NFP 57 http://www.snf.ch/SiteCollectionDocuments/nfp/nfp57/nfp57_synthese_d.pdf Mobilfunk bewirkt Veränderungen der Hirnströme

«Der unklare Unfall in der Verkehrsmedizin» (AGU-Seminar 2015) Dr. Ulfert Grimm Fachbereich Verkehrsmedizin Institut für Rechtsmedizin St.Gallen http://agu.ch/1.0/pdf/agu-seminar15.pdf

«Wirkungen des Mobil- und Kommunikationsfunks» Eine Schriftenreihe der Kompetenzinitiative zum Schutz von Mensch, Umwelt und Demokratie e.V.

https://www.diagnose-funk.org/publikationen/dokumente-downloads/kompetenzinitiative-broschuerenreihe

Wirkungen von Elektrosmog auf Verkehrsunfälle: https://www.hansuelistettler.ch/elektrosmog/elektrosmog-im-verkehr/studie

Zum Thema Herzrhythmus hat Prof. Magda Havas, Trent University, publiziert https://magdahavas.com/pick-of-the-week-24-microwave-radiation-affects-the-heart/

Hochspannungsleitungen und Magnetfelder am Boden: http://people.ee.ethz.ch/~pascal/Hochspann/BBoden.gif

Hansueli Stettler.Bauökologie.Funkmesstechnik.Lindenstrasse 132.9016 St.Gallen.www.hansuelistettler.ch.info@hansuelistettler.ch