Niederhelfenschwil: Kollision beim Vorbeifahren

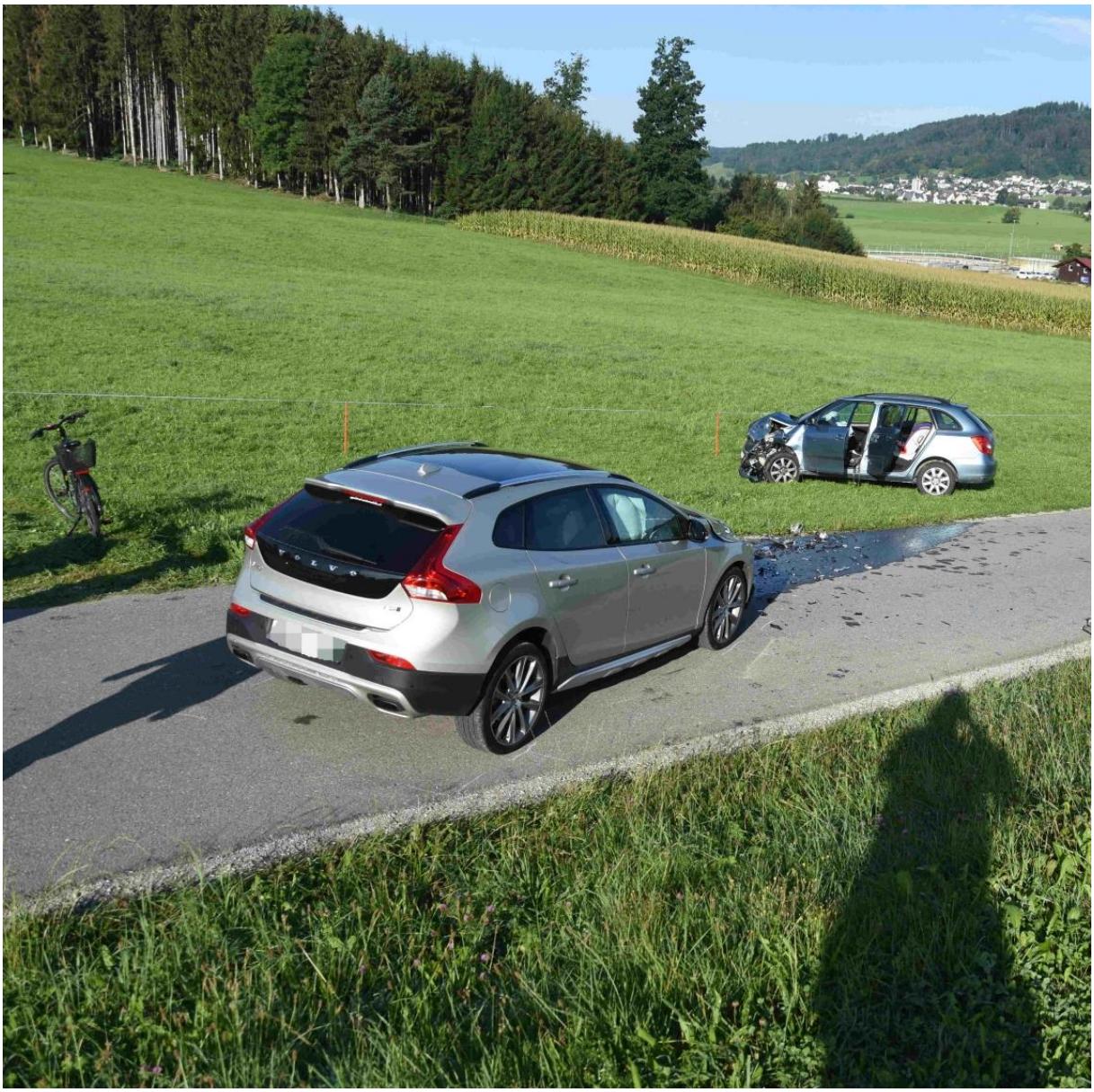

Am Donnerstag (03.09.2020), um 08:40 Uhr, ist es auf der Dägetschwilerstrasse zu einer Kollision zweier sich kreuzenden Autos gekommen. Dabei wurde ein 58-jähriger Autofahrer leicht verletzt. Es entstand hoher Sachschaden.

Der 58-jährige Mann fuhr mit seinem Auto auf der Dägetschwilerstrasse von Niederhelfenschwil in Richtung Dägetschwil. Gleichzeitig fuhr ein 40-Jähriger mit seinem Auto in die entgegengesetzte Richtung. Aus zurzeit noch unbekannten Gründen kam es dabei auf Höhe Tüfi zur Kollision der beiden Autos. Dabei verletzte sich der 58-Jährige leicht. Er wurde von der Rettung ins Spital gebracht. Der entstandene Sachschaden beträgt mehrere zehntausend Franken.

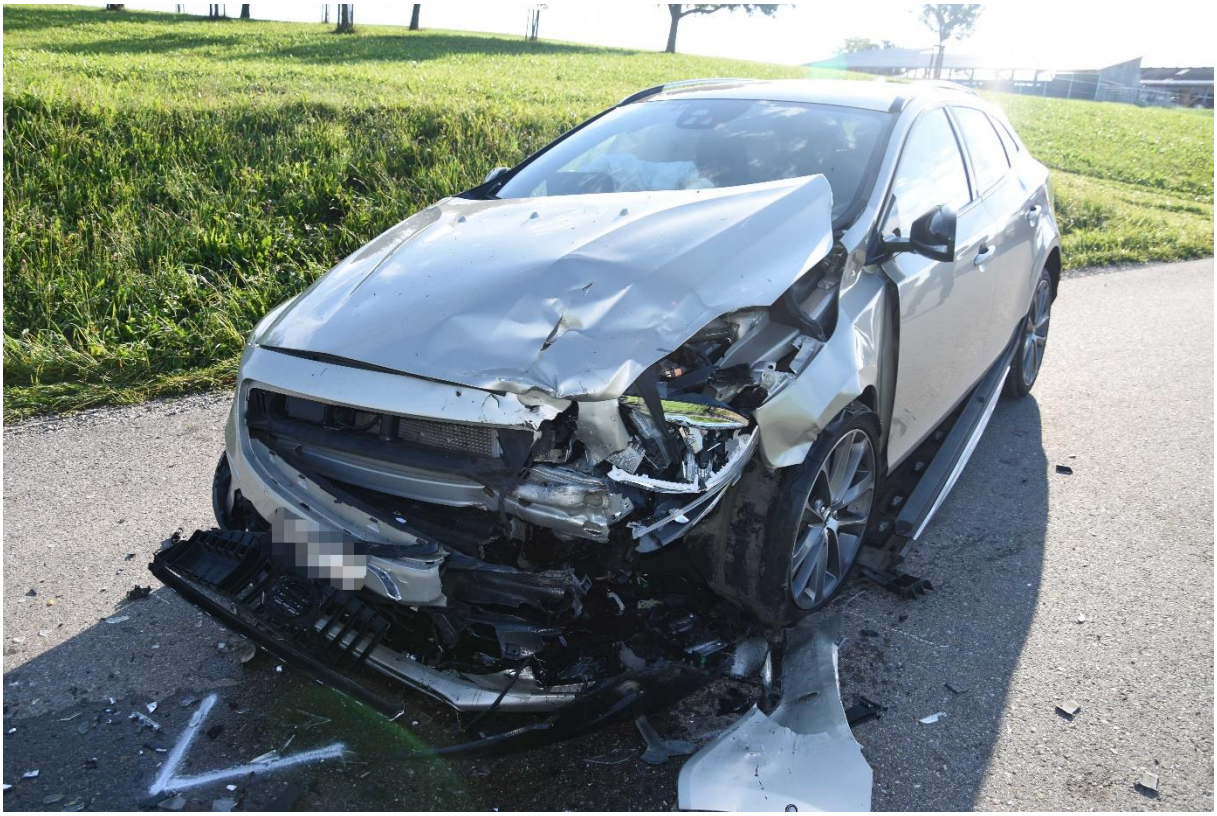

https://www.sg.ch/news/sgch_kantonspolizei/2020/09/niederhelfenschwil--kollision-beim-vorbeifahren.html

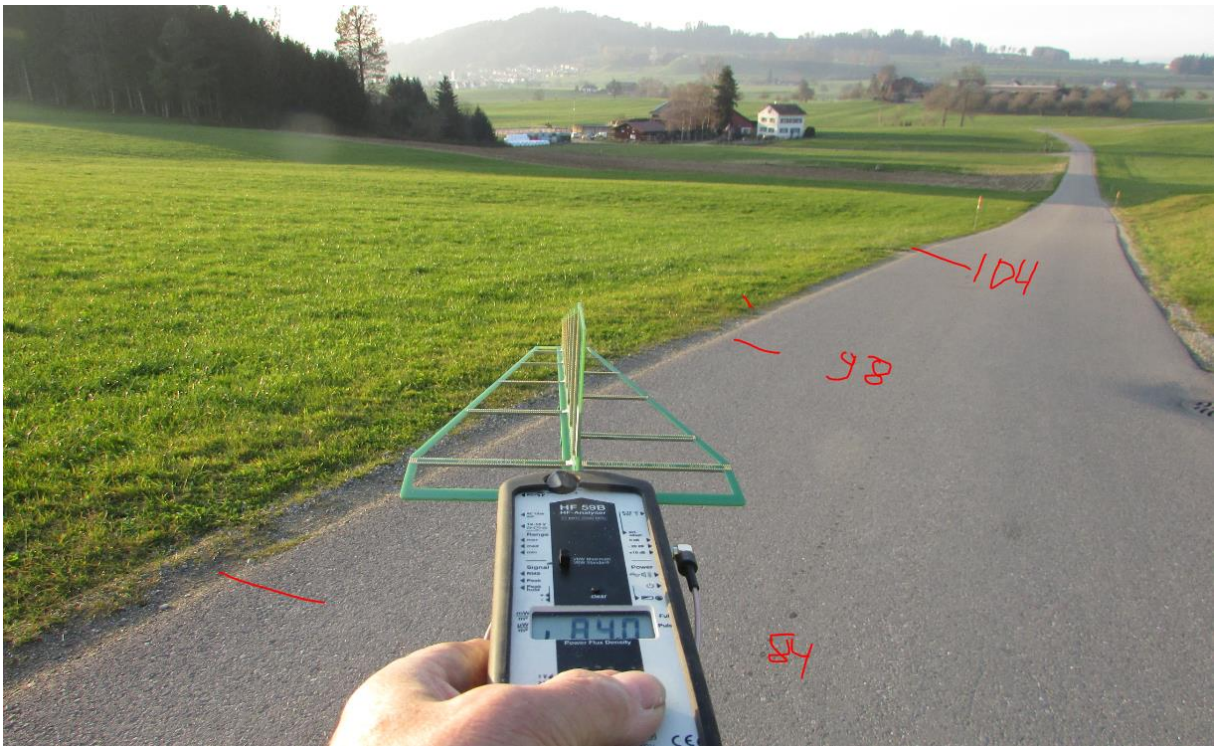

HF 59B
Power Flux Density

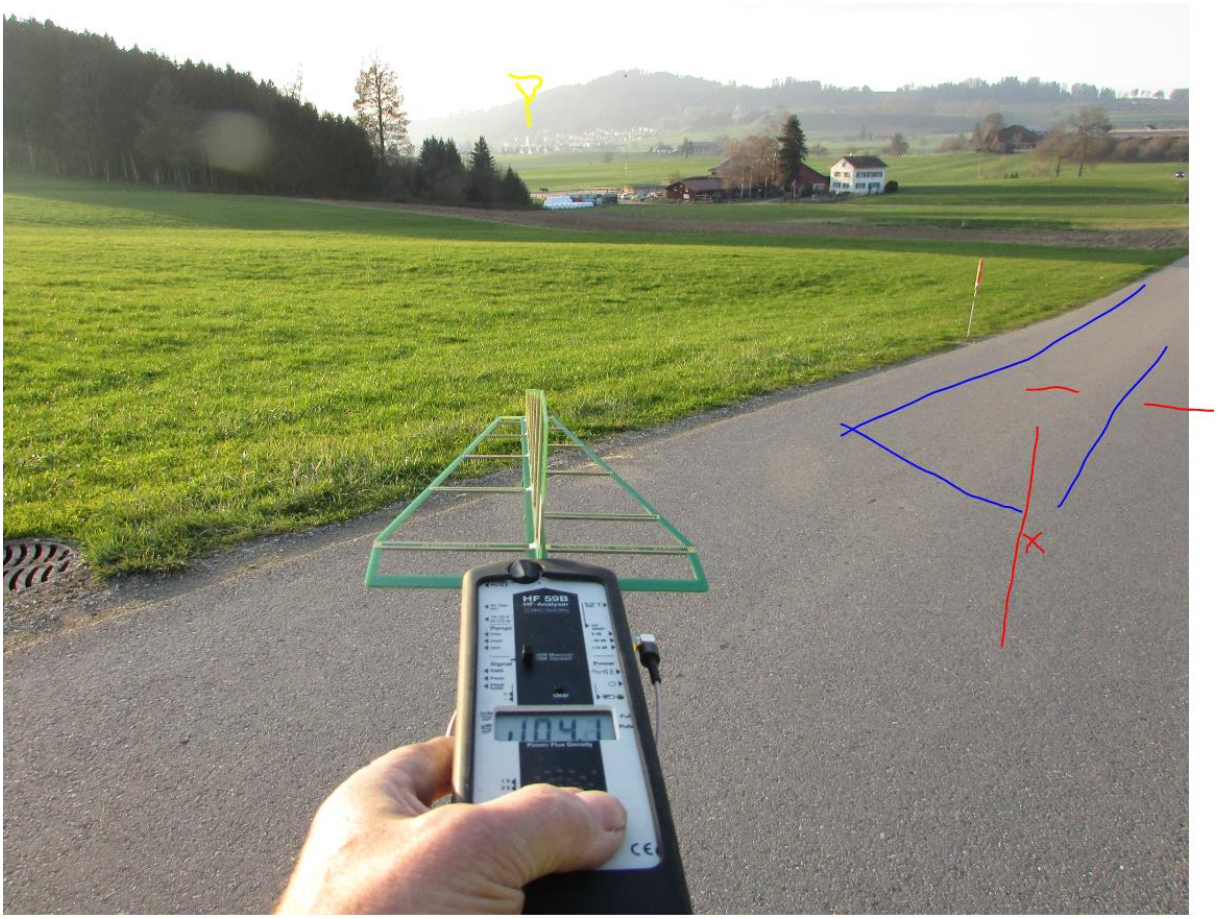
HF 59B
Power Flux Density

Die Strassen sind hier sehr schmal, kreuzende Fahrzeuge müssen verlangsamen und auf der Kante fahren.

Das Richtung Norden fahrende Fahrzeug hat vermutlich die Kurve etwas zu spät eingeleitet.

Am Ort des Erkennens des Gegenverkehrs war für ihn die vorausfahrende Anhängerkombination (= Holztransport, in den er als Helfer involviert war) <u>in der Kurve</u> unterwegs

Beim Ausweichen bei der Kreuzung des vorausfahrenden Fahrzeugs hat der Skodafahrer vermutlich fast in die Wiese gelenkt, dann möglicherweise etwas zu stark zurück auf die Fahrbahnmitte.

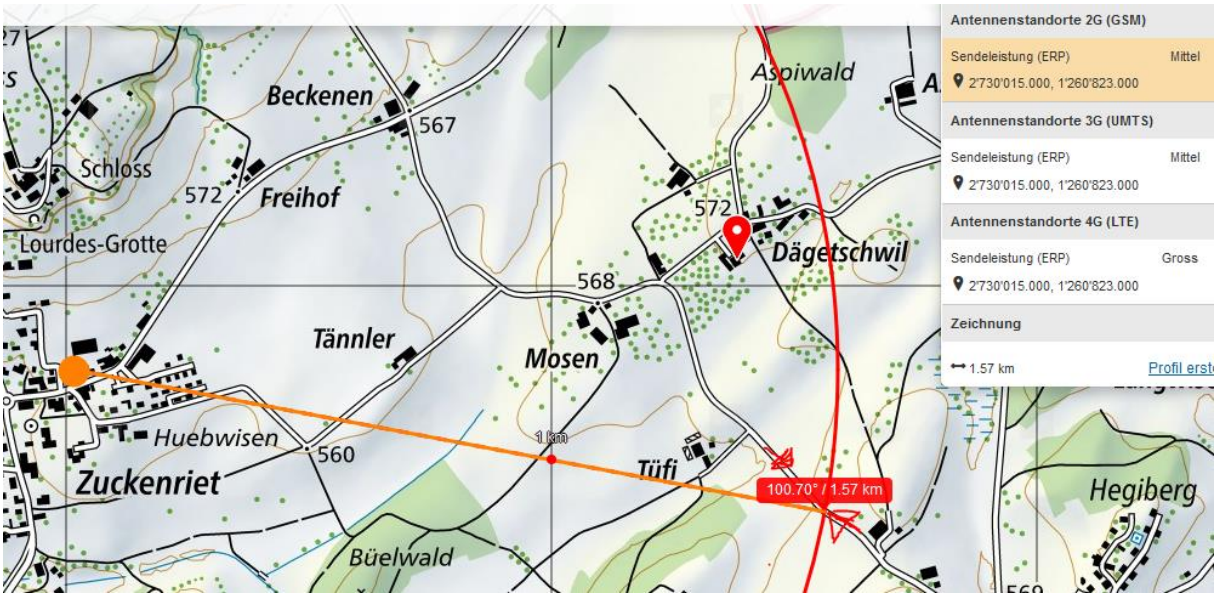

Einen Monat später kam es 400m nördlich in der Linkskurve in Mosen zu einem weiteren Unfall: in den frühen Morgenstunden, rechts ab Strasse in Telefonmast:

5255_Dägetschwil_20.10.2020