Buttes - Accident de circulation avec blessé -

Appel à témoins 01.11.2020

Dimanche 1er novembre vers 14h00, un cycliste habitant Châtel-Saint-Denis, âgé de 64ans circulait sur la route principale entre Fleurier et Buttes. Arrivé à la hauteur du passage à niveau et pour une raison indéterminée, il chuta sur la chaussée. Ce dernier a été pris en charge par une ambulance et conduit à l'hôpital. Toute personne pouvant donner des informations au sujet de cet accident, est priée de s'annoncer à la police neuchâteloise au 032/889.90.00

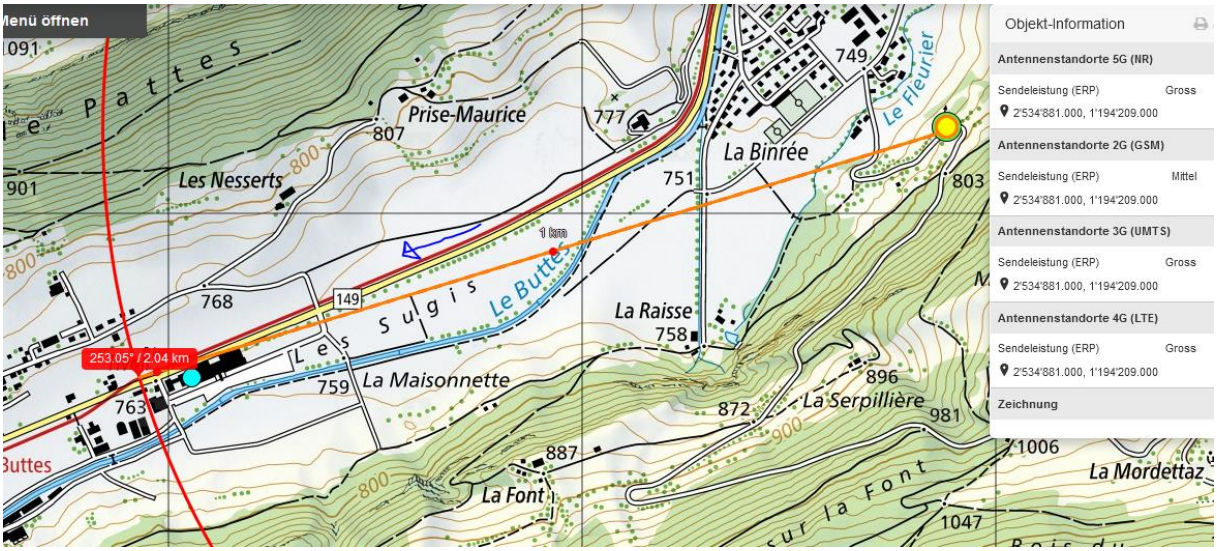

Dieses Bild 7.2013 ist kaum mehr der aktuelle Zustand, vermutlich 2 Betreiber

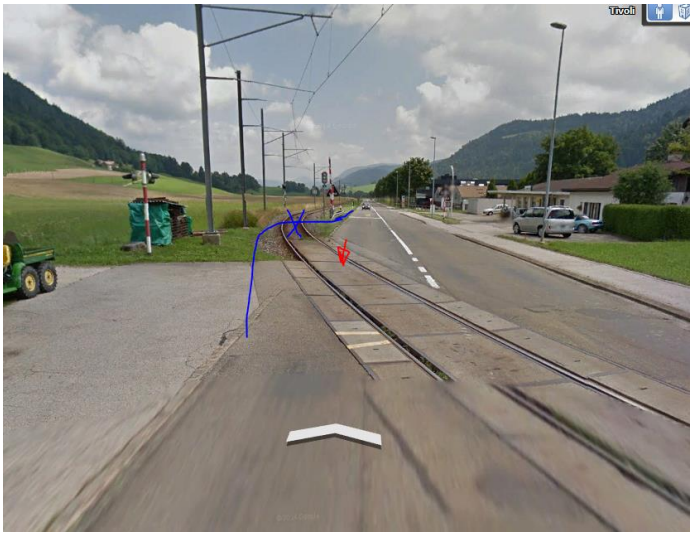

Die Strasse gab Radfahrern 2014 keine Möglichkeit, die Gleise ohne Sturzgefahr in richtigem Winkel zu queren. 2017 wurde der Raum erweitert und neu geteert, hingegen noch keine Signalisation angebracht, die ein Ausschwenken vorgibt:

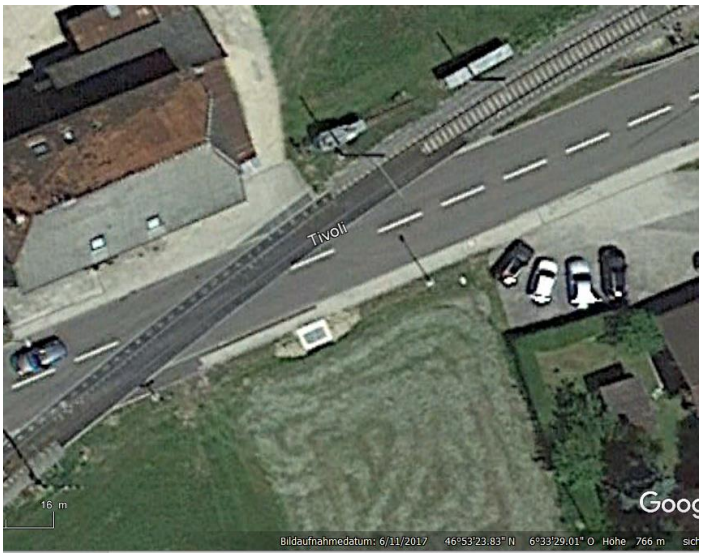

dies ist auch 2019 noch so

An der Unfallstelle strahlt auch ein Sender an der Rodelbahn, ein mit Hauptstrahlrichtung zur Strasse.

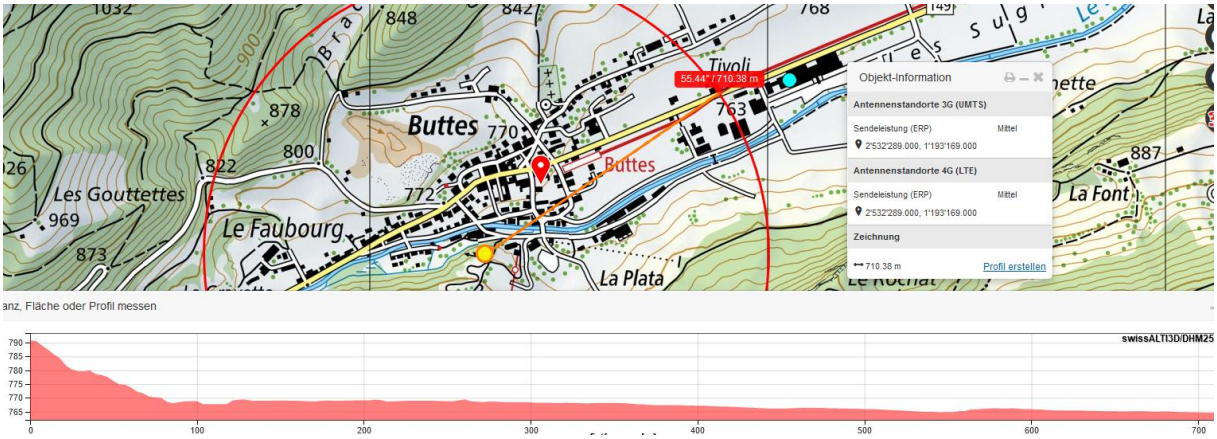

Die Distanz ist für Sender mittlerer Leistung 800...1000 W erp eher gross / nicht sichtbar auf google-street-view, hinter Wald. Zusammen mit den 2 Sendern gross von hinten ein Effekt vorhanden

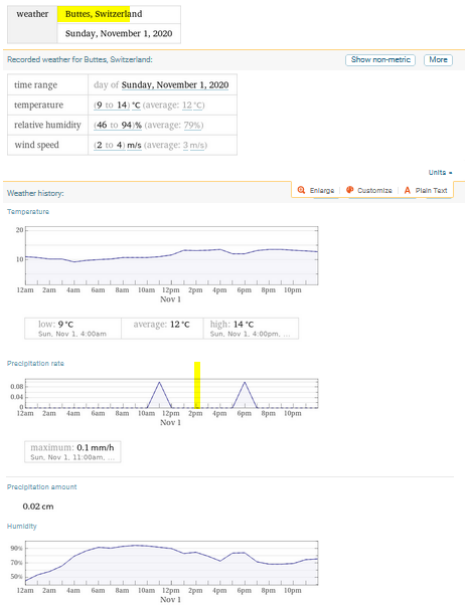

Wetter trocken

Zum Verständnis der neurologisch/medizinischen Abläufe bei solchen Unfällen:

Niels Kuster et al. **NFP 57** http://www.snf.ch/SiteCollectionDocuments/nfp/nfp57/nfp57_synthese_d.pdf
Mobilfunk bewirkt Veränderungen der Hirnströme

«Der unklare Unfall in der Verkehrsmedizin» (AGU-Seminar 2015) Dr. Ulfert Grimm Fachbereich Verkehrsmedizin Institut für Rechtsmedizin St.Gallen http://agu.ch/1.0/pdf/agu-seminar15.pdf

«Wirkungen des Mobil- und Kommunikationsfunks» Eine Schriftenreihe der Kompetenzinitiative zum Schutz von Mensch, Umwelt und Demokratie e.V.

https://www.diagnose-funk.org/publikationen/dokumente-downloads/kompetenzinitiative-broschuerenreihe

Wirkungen von Elektrosmog auf Verkehrsunfälle: https://www.hansuelistettler.ch/elektrosmog/elektrosmog-im-verkehr/studie

Zur Möglichkeit der Messung von Sendeleistungen 5G: https://www.gigaherz.ch/5g-alarmierende-resultate-erster-testmessungen/

Zum Thema Herzrhythmus hat Prof. Magda Havas, Trent University, publiziert
https://magdahavas.com/electrosmog-exposure/home-environment/new-study-radiation-from-cordless-phone-base-station-affects-the-heart/ Zusammenfassung im emf-portal: https://www.emf-portal.org/de/article/18905

Hochspannungsleitungen und Magnetfelder am Boden: http://people.ee.ethz.ch/~pascal/Hochspann/BBoden.gif

Hansueli Stettler.Bauökologie.Funkmesstechnik.Lindenstrasse 132.9016 St.Gallen.www.hansuelistettler.ch.info@hansuelistettler.ch