Ried-Brig: Motorradfahrer bei Verkehrsunfall schwer verletzt

Am Donnerstag, 10. September 2020 ereignete sich gegen 07:45 Uhr innerorts Ried-Brig ein Verkehrsunfall. Ein Motorradfahrer wurde dabei schwer verletzt.

Ein 23-jähriger Walliser Motorradfahrer fuhr auf der Mürinistrasse innerorts Ried-Brig. Aus derzeit nicht geklärten Gründen kam das Motorrad eingangs einer Rechtskurve von der Fahrbahn ab, geriet über eine Stützmauer und prallte auf der darunterliegenden Strasse gegen eine Hausfassade sowie gegen eine Balkonbrüstung.

Der Verletzte wurde vor Ort medizinisch versorgt, bevor er mit einem Helikopter der Air Zermatt ins Inselspital Bern überflogen wurde.

Eine Untersuchung wurde eingeleitet.

Eingesetzte Mittel: Kantonspolizei – Notarzt – Ambulanz – Helikopter Air Zermatt

https://www.polizeiwallis.ch/medienmitteilungen/ried-brig-motorradfahrer-bei-verkehrsunfall-schwer-verletzt/

die vermutlich einzige zutreffende Fahrrichtung ist hier von oben nach unten:

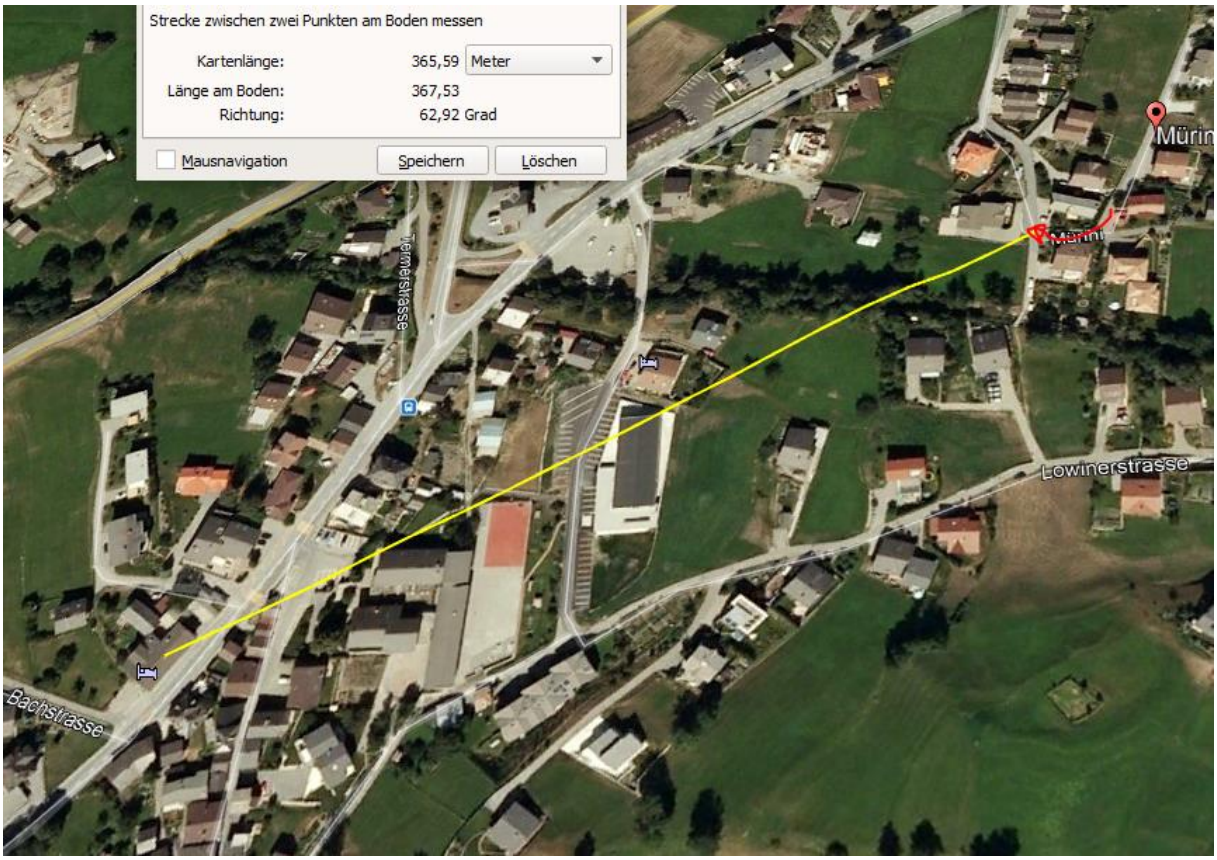

Neuer Standort, Hotel Simplon. Unklar, ob die Häuser in dieser Kurve überstrahlt werden, kein Street-view.

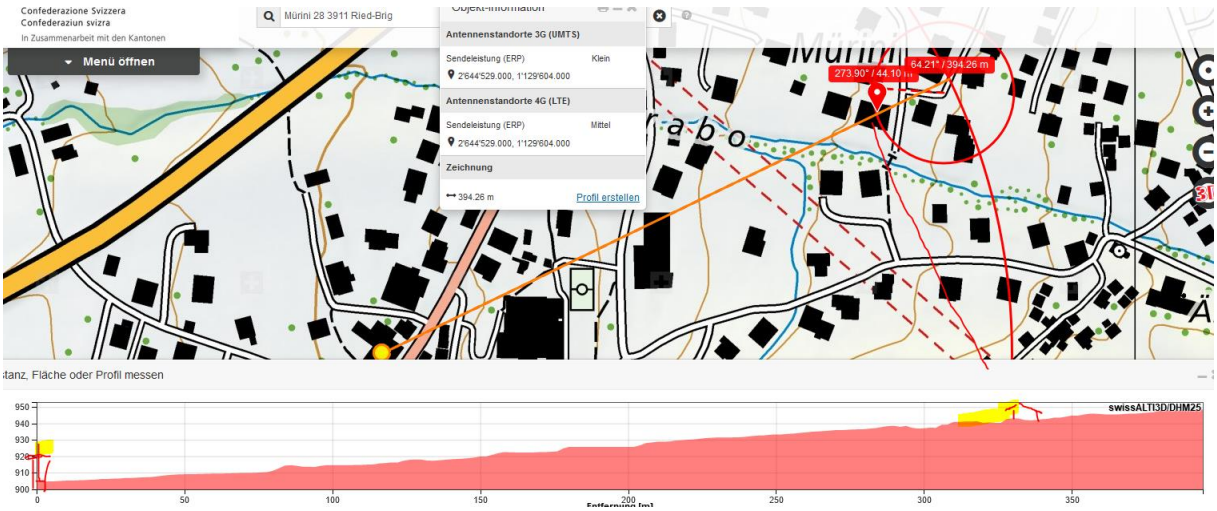

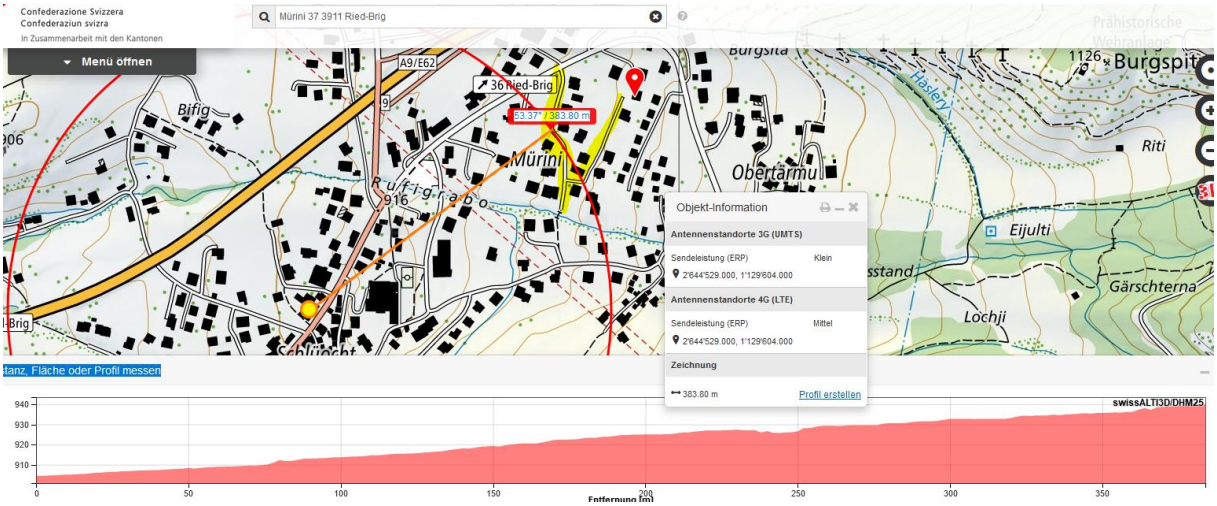

Hier wäre freie Einstrahlung. Ort bei Kapo VS nachgefragt.

S'agissant de cet accident. Les coordonnées sont les suivantes : X2644879 Y1129815

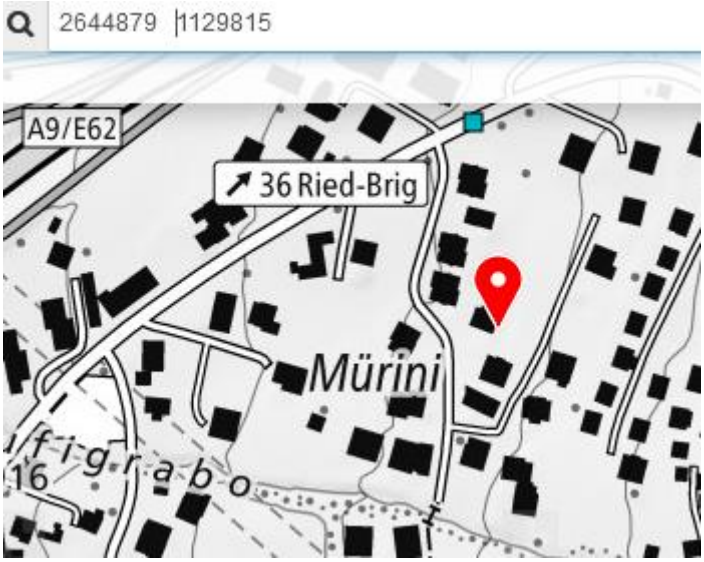

Ortsangabe nur pauschal…tendenziell näher an der S-Kurve. Die Hautp-Senderichtungen sind wahrscheinlich 260, 140 und 20°

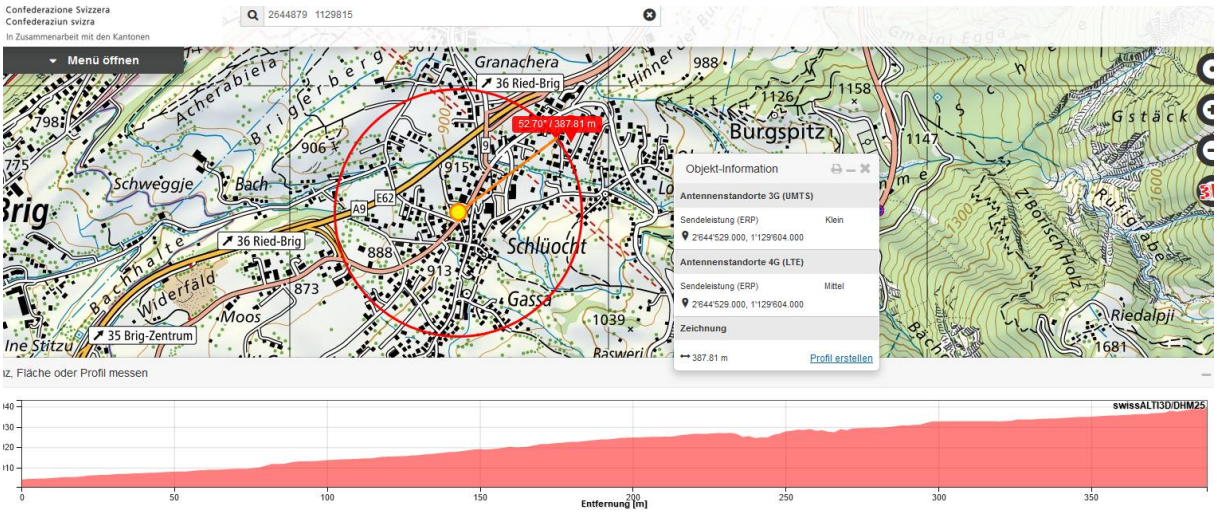

Zum Verständnis der neurologisch/medizinischen Abläufe bei solchen Unfällen:

Niels Kuster et al. **NFP 57** http://www.snf.ch/SiteCollectionDocuments/nfp/nfp57/nfp57_synthese_d.pdf
Mobilfunk bewirkt Veränderungen der Hirnströme

«Der unklare Unfall in der Verkehrsmedizin» (AGU-Seminar 2015) Dr. Ulfert Grimm Fachbereich Verkehrsmedizin Institut für Rechtsmedizin St.Gallen http://agu.ch/1.0/pdf/agu-seminar15.pdf

«Wirkungen des Mobil- und Kommunikationsfunks» Eine Schriftenreihe der Kompetenzinitiative zum Schutz von Mensch, Umwelt und Demokratie e.V.

https://www.diagnose-funk.org/publikationen/dokumente-downloads/kompetenzinitiative-broschuerenreihe

Wirkungen von Elektrosmog auf Verkehrsunfälle: https://www.hansuelistettler.ch/elektrosmog/elektrosmog-im-verkehr/studie

Zur Möglichkeit der Messung von Sendeleistungen 5G: https://www.gigaherz.ch/5g-alarmierende-resultate-erster-testmessungen/

Zum Thema Herzrhythmus hat Prof. Magda Havas, Trent University, publiziert
https://magdahavas.com/electrosmog-exposure/home-environment/new-study-radiation-from-cordless-phone-base-station-affects-the-heart/ Zusammenfassung im emf-portal: https://www.emf-portal.org/de/article/18905

Hochspannungsleitungen und Magnetfelder am Boden: http://people.ee.ethz.ch/~pascal/Hochspann/BBoden.gif

Hansueli Stettler.Bauökologie.Funkmesstechnik.Lindenstrasse 132.9016 St.Gallen.www.hansuelistettler.ch.info@hansuelistettler.ch