Accident grave de la circulation sur l'A1, entre Nyon et Coppet

Samedi 21 novembre 2020, en début d'après-midi, un accident grave de la circulation impliquant un véhicule, s'est produit sur l'A1, entre Nyon et Coppet. Le conducteur a été grièvement blessé. Il a été héliporté aux HUG.

Samedi 21 novembre 2020, peu après 13h00, la Police cantonale était avisée d'un accident grave de la circulation impliquant une voiture de tourisme, sur l'autoroute A1, entre Nyon et Coppet peu avant l'aire de repos de la Pierre féline. Selon les premiers éléments, le conducteur circulait au volant de son automobile en direction de Genève. A un moment donné, il a perdu la maîtrise de sa machine pour des raisons que l'enquête devra déterminer. Il a fait une embardée sur plusieurs dizaines de mètres, heurtant au passage un regard en bêton et un panneau de signalisation. Le conducteur a été emmené dans un état grave aux HUG par un hélicoptère de la REGA. Il s'agit d'un Suisse, âgé de 27 ans et domicilié dans le Nord vaudois.

Le procureur de service a ouvert une enquête afin de déterminer les circonstances exactes de cet accident. Les investigations ont été confiées aux intervenants de la gendarmerie. Cet accident a nécessité l'intervention d'une ambulance du 144, d'un hélicoptère de la REGA, du SMUR, de deux patrouilles de la gendarmerie et du DGMR.

https://www.vd.ch/toutes-les-autorites/departements/departement-de-lenvironnement-et-de-la-securite-des/police-cantonale-vaudoise-polcant/communiques-de-presse/news/13806i-accident-grave-de-la-circulation-sur-la1-entre-nyon-et-coppet/

keine offiziellen Bilder. Leserbild 20min. Zeigt Endlage des überschlagenen Fahrzeugs

Anfang Ausfahrt Rastplatz Fahrzeugtyp nicht mehr erkennbar, meist heute mit relativ steiler Heckklappe.

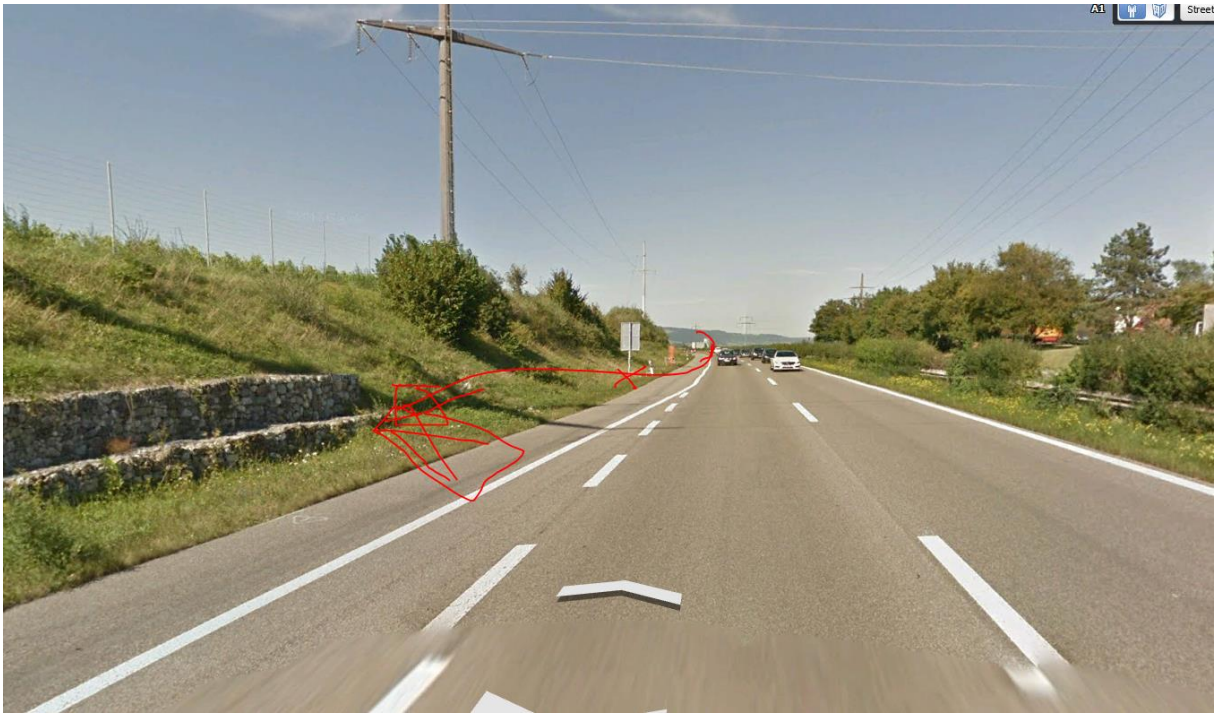

Der charaktieristische angewinkelte Hochspannungsmast

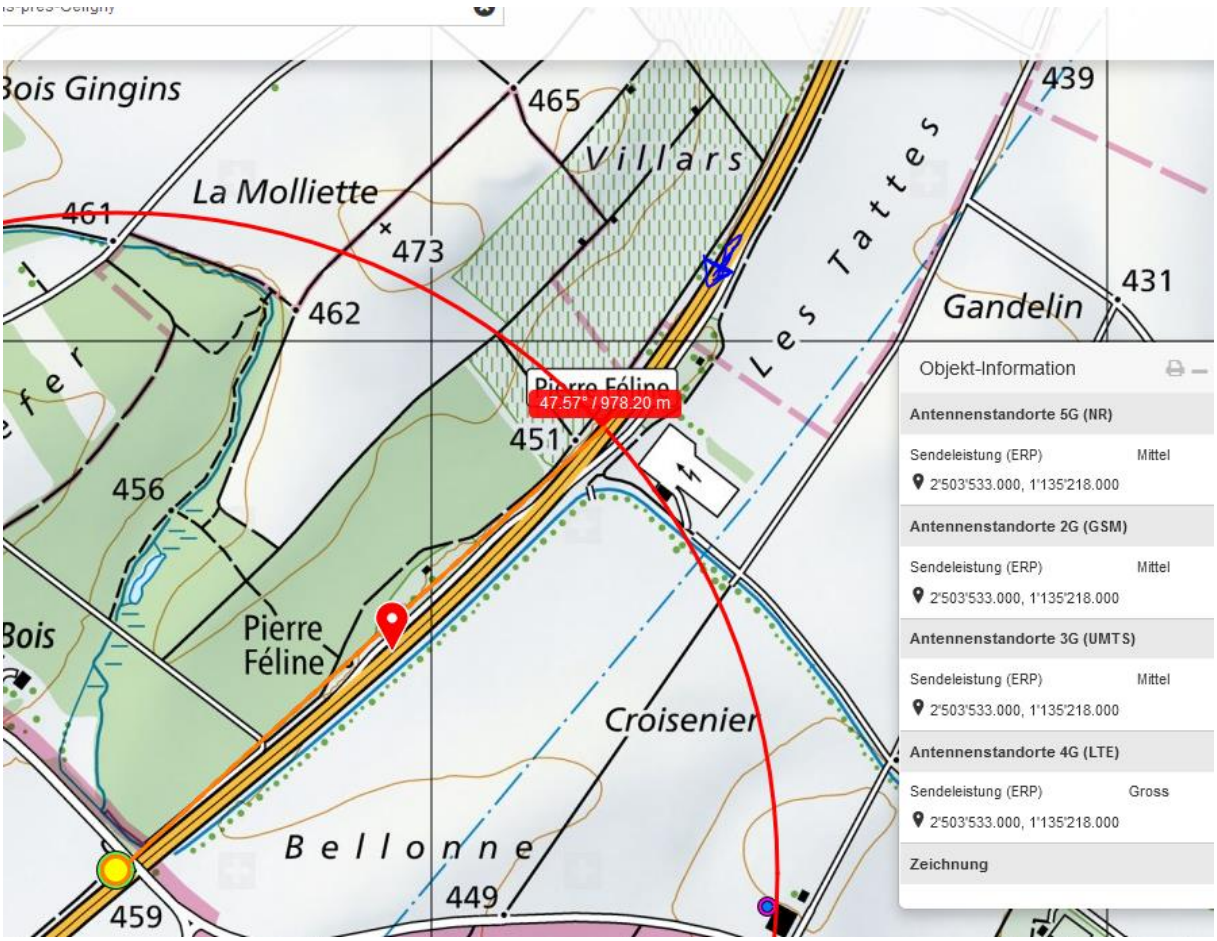

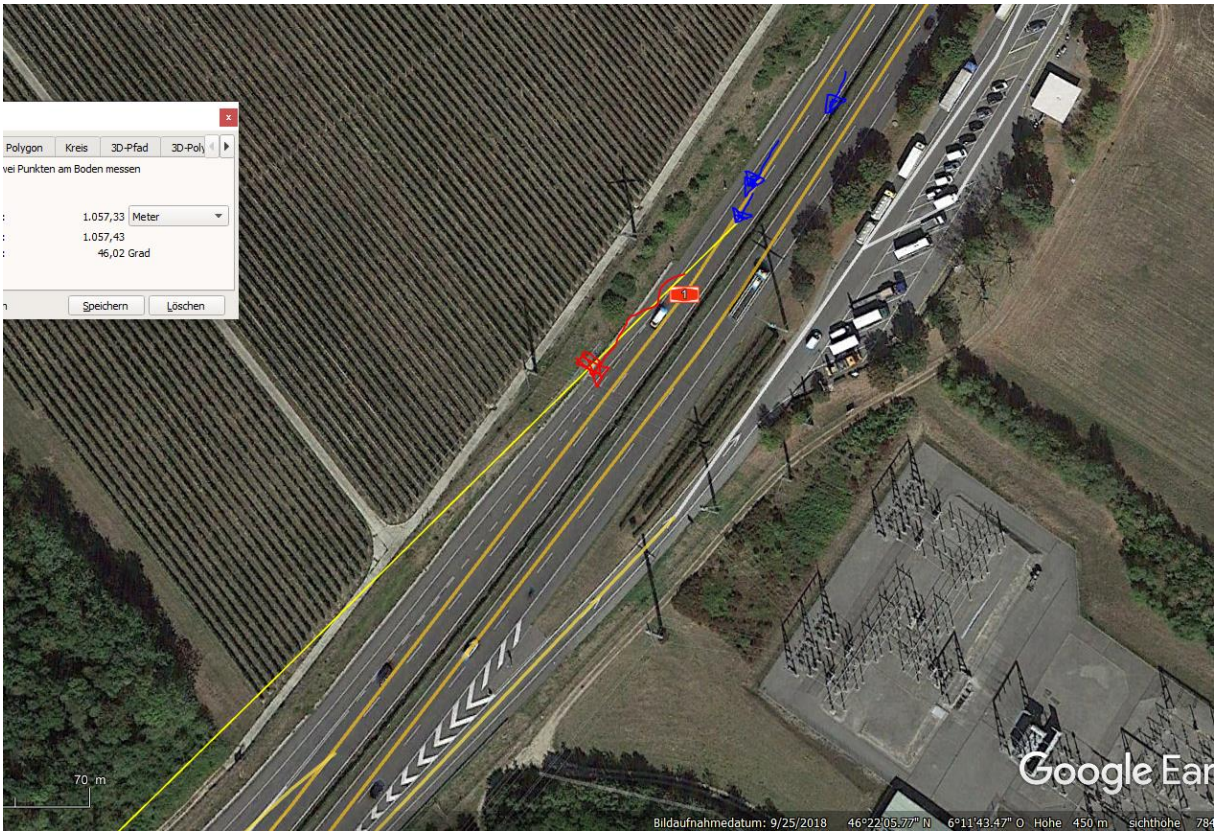

Ausgangslage ist vermutlich kurz <u>vor</u> / unter der ersten querenden HS-Leitung Ebene 5

Rechts Freischaltanlage Höhe Unfallstelle, Leitungen mit Kreuzungen quer über Autobahn

Der Sender strahlt hier parallel zur Autobahn im ausgelichteten Waldrand bis zur Unfallstelle.

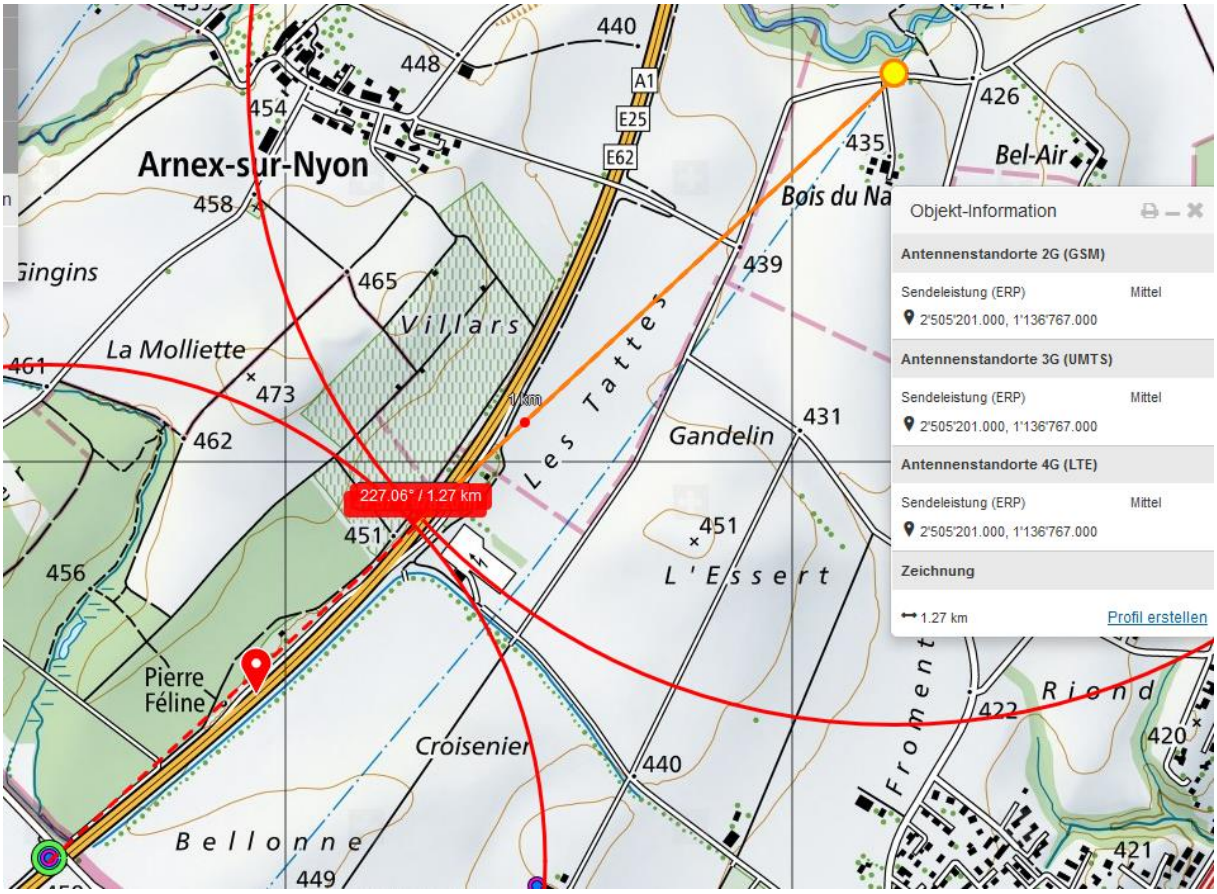
Arnex-sur-Nyon
Gingins
La Molliette
Villars
Les Tattes
Gandelin
L'Essert
Croisenier
Pierre Féline
Bellonne
Bois du Na
Bel-Air
Riond
227.06° / 1.27 km
1 km
A1
E25
E62
Objekt-Information
Antennenstandorte 2G (GSM)
Sendeleistung (ERP) Mittel
2'505'201.000, 1'136'767.000
Antennenstandorte 3G (UMTS)
Sendeleistung (ERP) Mittel
2'505'201.000, 1'136'767.000
Antennenstandorte 4G (LTE)
Sendeleistung (ERP) Mittel
2'505'201.000, 1'136'767.000
Zeichnung
1.27 km
Profil erstellen

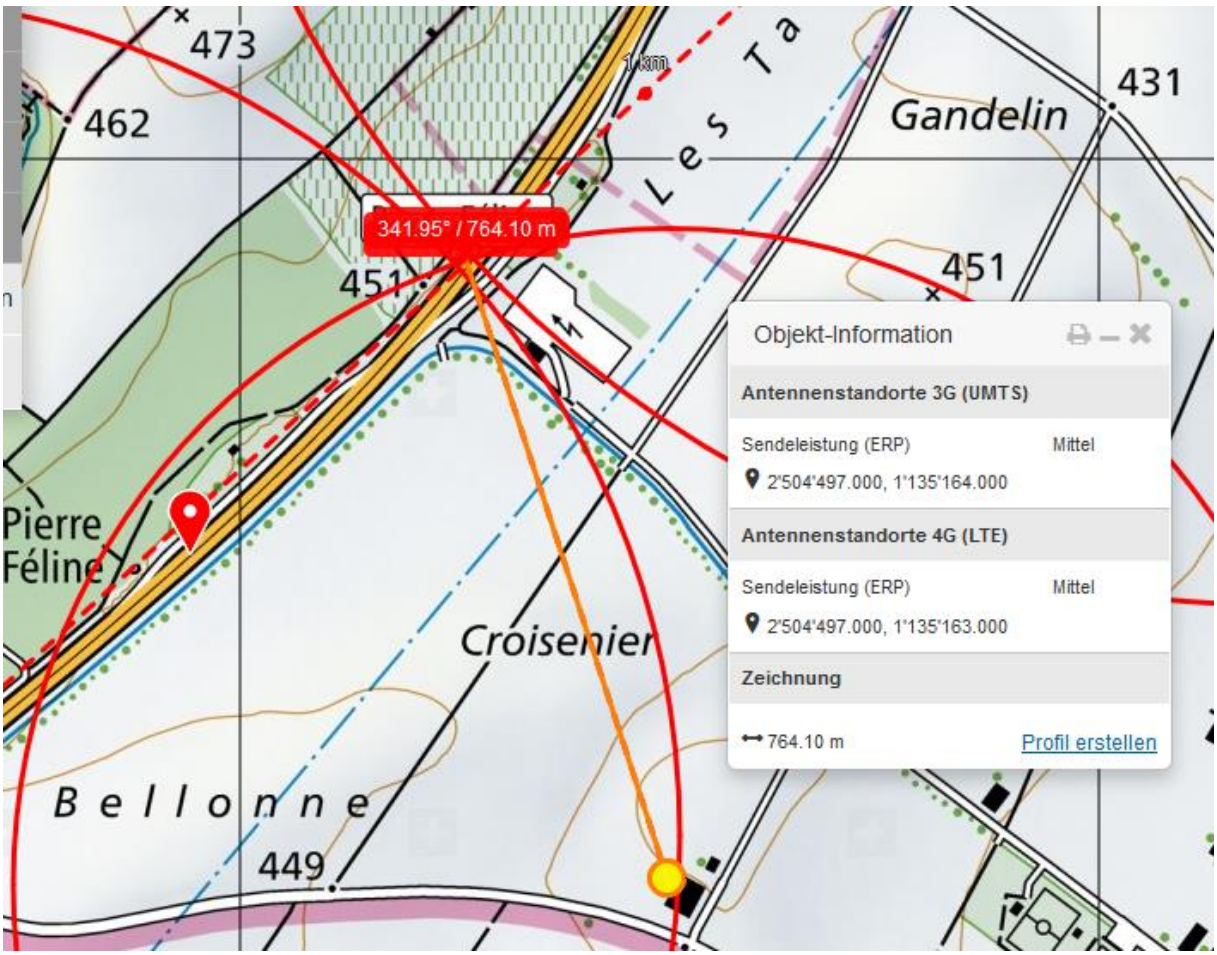
Gandelin
Les Ta
341.95° / 764.10 m
1 km
Pierre Féline
Croisenier
Bellonne
Objekt-Information
Antennenstandorte 3G (UMTS)
Sendeleistung (ERP) Mittel
2'504'497.000, 1'135'164.000
Antennenstandorte 4G (LTE)
Sendeleistung (ERP) Mittel
2'504'497.000, 1'135'163.000
Zeichnung
764.10 m
Profil erstellen

Wetter trocken, gemäss Leserbild. Strahlung ungedämpft

Zum Verständnis der neurologisch/medizinischen Abläufe bei solchen Unfällen:

Niels Kuster et al. **NFP 57** http://www.snf.ch/SiteCollectionDocuments/nfp/nfp57/nfp57_synthese_d.pdf
Mobilfunk bewirkt Veränderungen der Hirnströme

«Der unklare Unfall in der Verkehrsmedizin» (AGU-Seminar 2015) Dr. Ulfert Grimm Fachbereich Verkehrsmedizin Institut für Rechtsmedizin St.Gallen http://agu.ch/1.0/pdf/agu-seminar15.pdf

«Wirkungen des Mobil- und Kommunikationsfunks» Eine Schriftenreihe der Kompetenzinitiative zum Schutz von Mensch, Umwelt und Demokratie e.V.

https://www.diagnose-funk.org/publikationen/dokumente-downloads/kompetenzinitiative-broschuerenreihe

Wirkungen von Elektrosmog auf Verkehrsunfälle: https://www.hansuelistettler.ch/elektrosmog/elektrosmog-im-verkehr/studie

Zur Möglichkeit der Messung von Sendeleistungen 5G: https://www.gigaherz.ch/5g-alarmierende-resultate-erster-testmessungen/

Zum Thema Herzrhythmus hat Prof. Magda Havas, Trent University, publiziert
https://magdahavas.com/electrosmog-exposure/home-environment/new-study-radiation-from-cordless-phone-base-station-affects-the-heart/ Zusammenfassung im emf-portal: https://www.emf-portal.org/de/article/18905

Hochspannungsleitungen und Magnetfelder am Boden: http://people.ee.ethz.ch/~pascal/Hochspann/BBoden.gif

Hansueli Stettler.Bauökologie.Funkmesstechnik.Lindenstrasse 132.9016 St.Gallen.www.hansuelistettler.ch.info@hansuelistettler.ch