Genf:

Motorroller-Fahrer nach Zusammenstoss mit Lieferwagen verstorben

Ein 51 Jahre alter französischer Motorroller-Fahrer ist am Samstagnachmittag (28.11.2020) in Genf frontal mit einem Lieferwagen zusammengestossen und hat sich dabei schwer verletzt.

Er starb trotz Reanimierungsversuchen durch Rettungskräfte noch auf der Unfallstelle. Laut Polizei hatte er die Sicherheitslinie überfahren und war auf der Gegenfahrbahn.

Kapo

https://www.polizei-schweiz.ch/genf-motorroller-fahrer-nach-zusammenstoss-mit-lieferwagen-verstorben/

Un scootériste français de 51 ans a perdu la vie samedi après-midi sur la route de Malagnou, à Genève, à la suite d'une collision frontale avec un fourgon circulant en direction de la France. Le deux-roues a dévié de sa trajectoire pour une raison indéterminée et a franchi la double ligne de sécurité, a indiqué la police.

https://www.20min.ch/fr/story/un-scooteriste-decede-dans-une-collision-frontale-avec-un-fourgon-180181050860

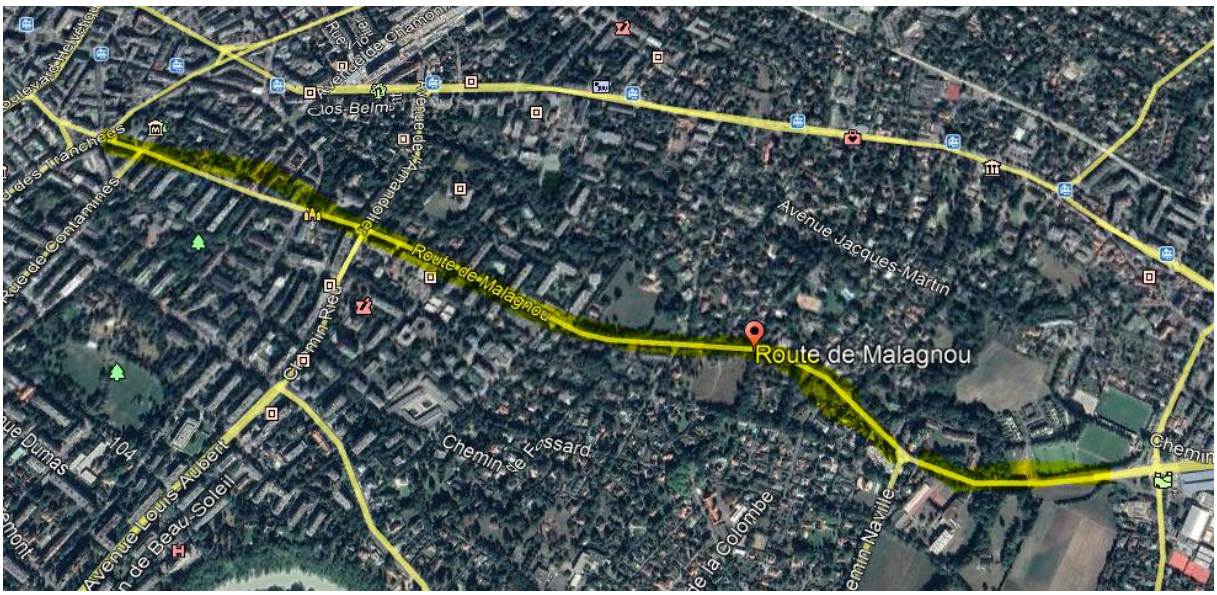

Un scootériste, né en 1969, a perdu la vie ce samedi après-midi à la route de Malagnou. L'accident s'est produit peu avant 16 h 30.

L'homme circulait en direction de Genève lorsqu'il est entré en collision, pour une raison indéterminée, avec un fourgon roulant vers la France. Le choc a eu lieu à la hauteur du numéro 143 de la route de Malagnou. Malgré l'intervention rapide des premiers secours et plusieurs tentatives de réanimation, le scootériste est mort sur les lieux. Il s'agit de la dixième victime sur les routes genevoises en 2020.

https://www.tdg.ch/un-scooteriste-meurt-sur-la-route-de-malagnou-763811160900

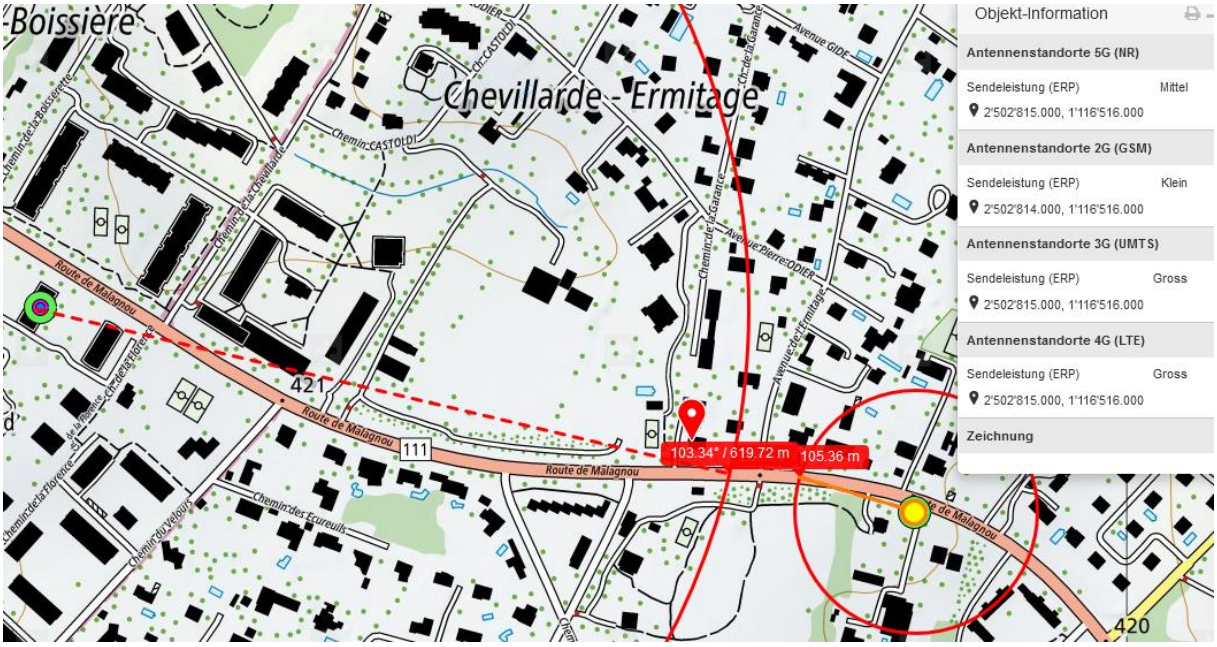

Dieser 3-fach Standort – mit Polycom - ist bereits mehrfach in dieser Untersuchung identifiziert worden. Die Unfälle betreffen überwiegend Zweiradfahrer und Fussgänger

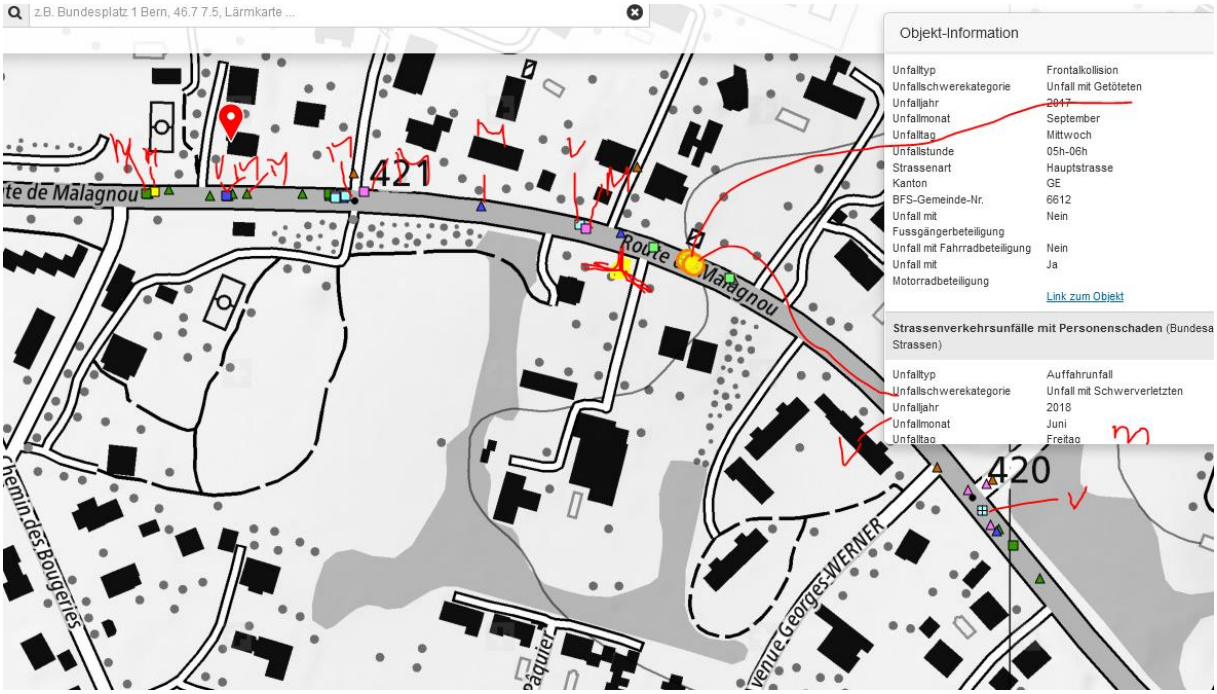

Dieser Sender wird vermutlich vom Dachgeschoss / Ecke des benachbarten Hochhauess abgeschirmt.

Hochspannung eventuell vor 6800m gequert, kaum Einfluss

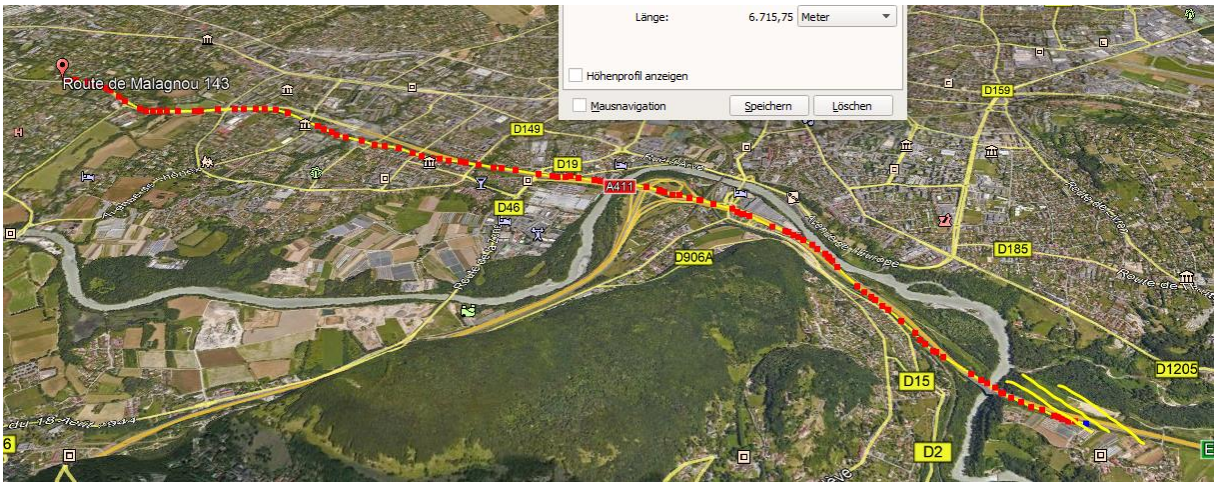

Wetter trocken, Strahlung ungedämpft.

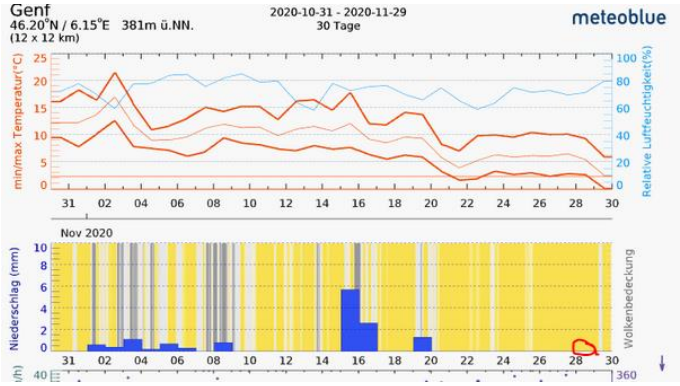

Wetter trocken, Strahlung ungedämpft

Zum Verständnis der neurologisch/medizinischen Abläufe bei solchen Unfällen:

Niels Kuster et al. NFP 57 http://www.snf.ch/SiteCollectionDocuments/nfp/nfp57/nfp57_synthese_d.pdf Mobilfunk bewirkt Veränderungen der Hirnströme

«Der unklare Unfall in der Verkehrsmedizin» (AGU-Seminar 2015) Dr. Ulfert Grimm Fachbereich Verkehrsmedizin Institut für Rechtsmedizin St.Gallen http://agu.ch/1.0/pdf/agu-seminar15.pdf

«Wirkungen des Mobil- und Kommunikationsfunks» Eine Schriftenreihe der Kompetenzinitiative zum Schutz von Mensch, Umwelt und Demokratie e.V.

https://www.diagnose-funk.org/publikationen/dokumente-downloads/kompetenzinitiative-broschuerenreihe

Wirkungen von Elektrosmog auf Verkehrsunfälle: https://www.hansuelistettler.ch/elektrosmog/elektrosmog-im-verkehr/studie

Zum Thema Herzrhythmus hat Prof. Magda Havas, Trent University, publiziert https://magdahavas.com/pick-of-the-week-24-microwave-radiation-affects-the-heart/

Hochspannungsleitungen und Magnetfelder am Boden: http://people.ee.ethz.ch/~pascal/Hochspann/BBoden.gif

Hansueli Stettler.Bauökologie.Funkmesstechnik.Lindenstrasse 132.9016 St.Gallen.www.hansuelistettler.ch.info@hansuelistettler.ch