25.07.2016

Frauenfeld TG - Mit Motorrad verunfallt

Autor/Quelle: Kapo TG

Bei einem Selbstunfall am Sonntagabend in Frauenfeld wurde ein Motorradfahrer leicht verletzt. Er musste ins Spital gebracht werden.

Der 57-jährige Mann fuhr mit seinem Motorrad kurz vor 17.45 Uhr auf der St. Gallerstrasse in Richtung Matzingen. Aus bislang unbekannten Gründen touchierte er **einige hundert Meter vor Matzingen den Randstein** und stürzte. Beim Sturz zog er sich leichte Verletzungen zu und musste durch den Rettungsdienst ins Spital gebracht werden. Der genaue Unfallhergang wird durch die Kantonspolizei Thurgau abgeklärt.

Dieser Unfall ist nicht vermerkt, somit wird er der persönlichen Verfassung des Fahrers zugeschieben:

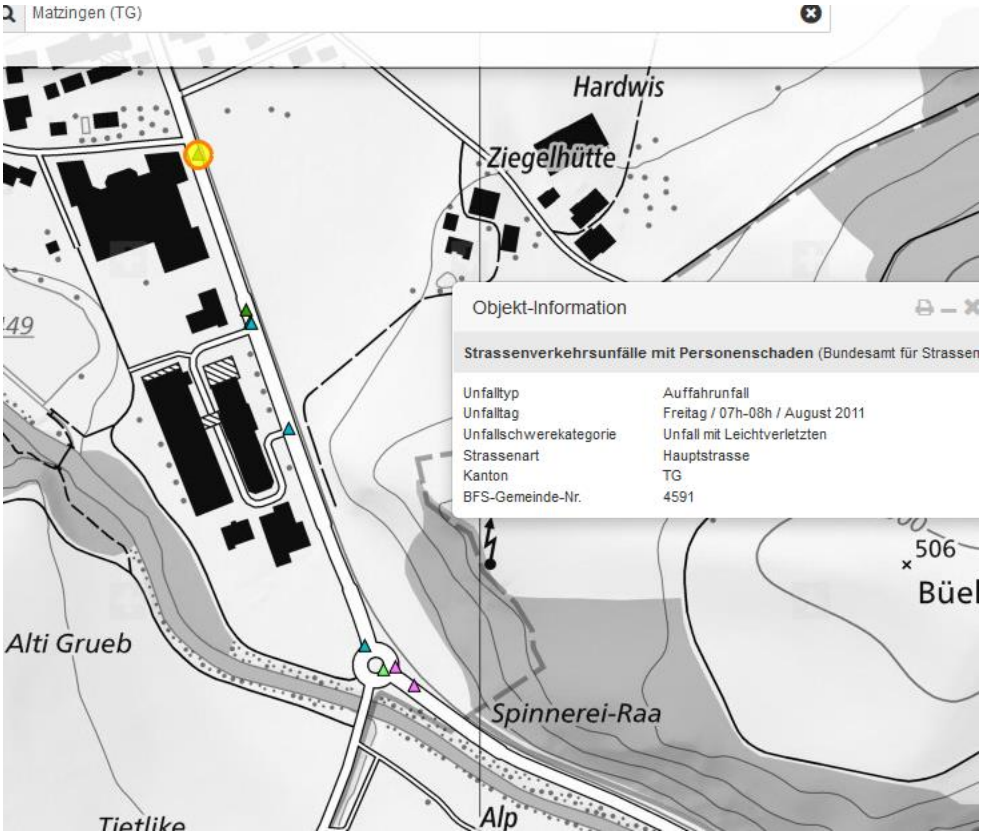

obere Distanz zeigt «einige hunder Meter» (z.B. 263m)

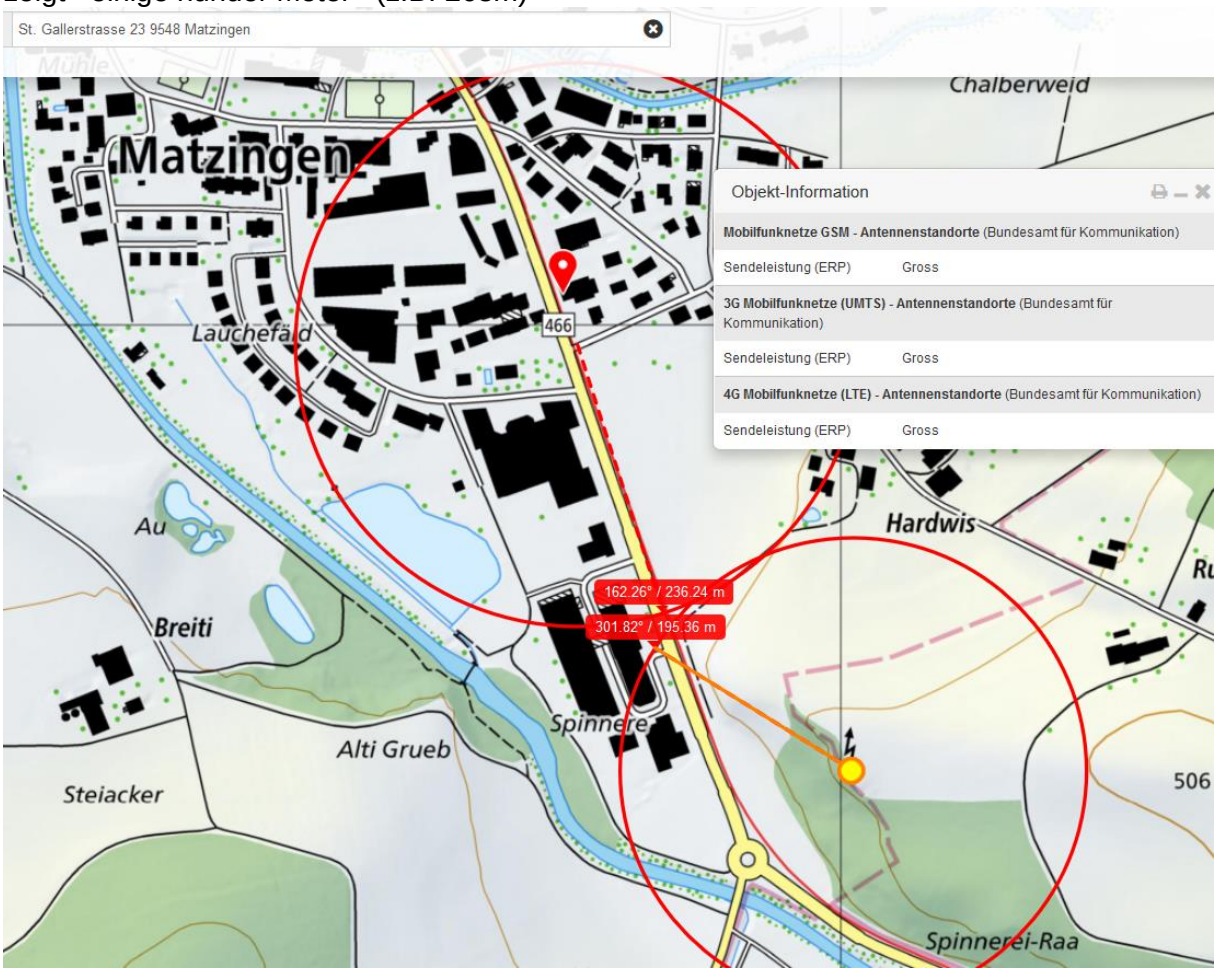

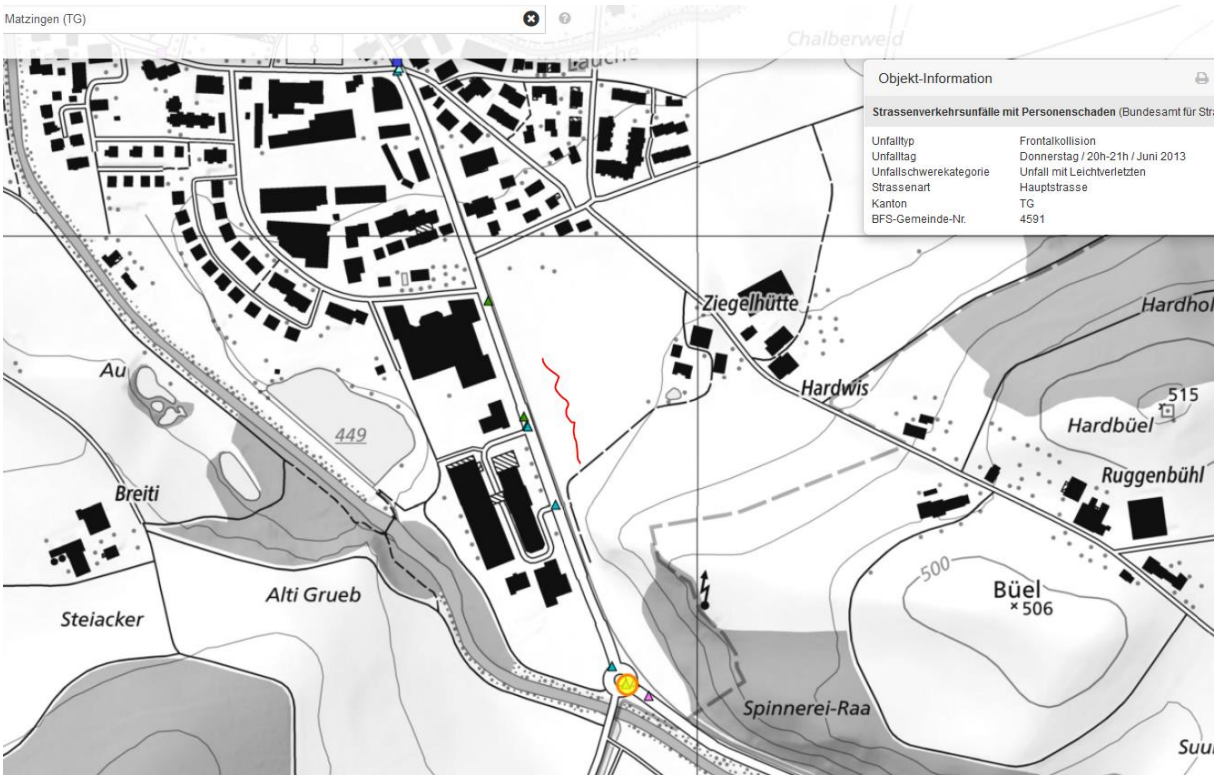

Ungefähre Unfallstelle. Innerhalb des Autos mit der Messinstallation sind über 200uW/m2 angezeigt.

Der Sender ist mit zwei Layern ausgerüstet, somit sind vermutlich auch polycom-dienste oder ein zweiter Betreiber hier installiert.

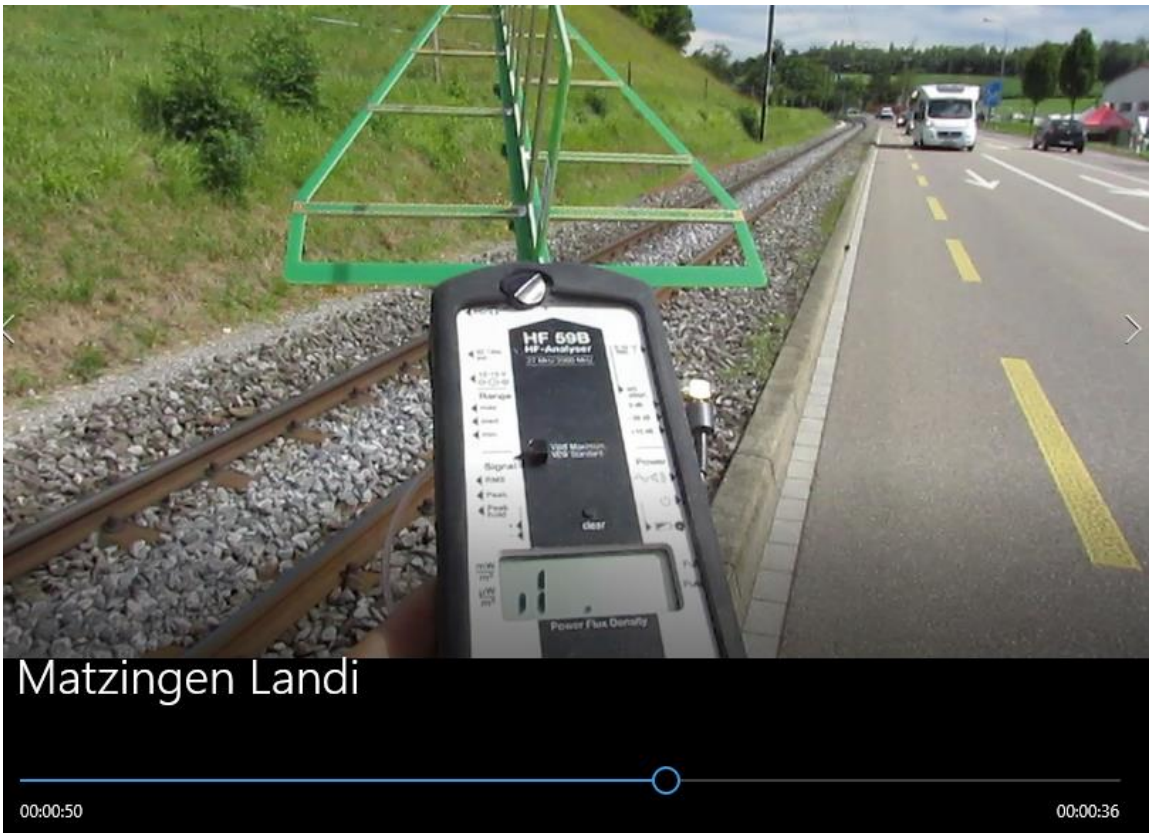

Scharfes pulsierendes Signal / und ein helles Sirren

Der Fahrer fährt von einem Signal (nah/quer zur Fahrrichtung) in den Hauptstrahl ca. 320° zur St. Gallerstrasse, wo er kurz vor dem Strahlungszentrum stürzt.

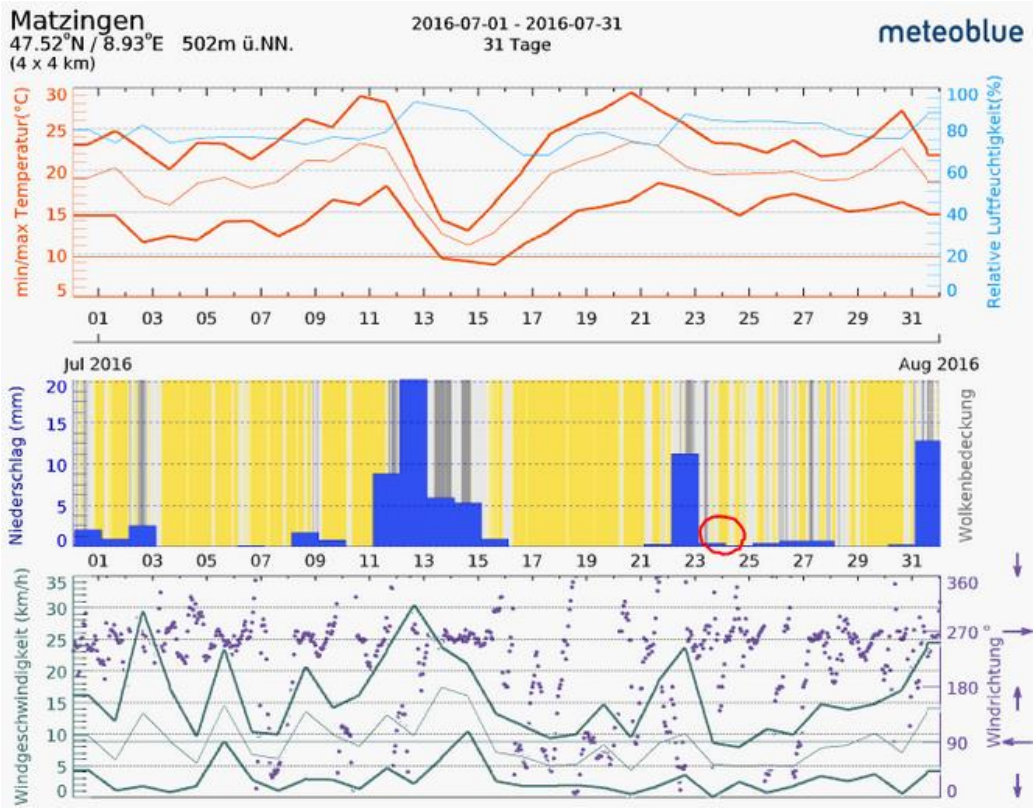
Matzingen
47.52°N / 8.93°E 502m ü.NN.
(4 x 4 km)
2016-07-01 - 2016-07-31
31 Tage
meteoblue
min/max Temperatur(°C)
Relative Luftfeuchtigkeit(%)
Jul 2016
Aug 2016
Niederschlag (mm)
Wolkenbedeckung
Windgeschwindigkeit (km/h)
Windrichtung