Personenwagen kippt zur Seite

Am Mittwochmorgen (06.12.2017) kollidierte ein Autofahrer auf der Langgasse mit einem parkierten Auto. Dadurch kippte der Personenwagen auf die Seite. Verletzt wurde niemand. Es entstand Sachschaden.

Ein Autofahrer fuhr am Mittwoch um **8** Uhr auf der Langgasse stadtauswärts. Auf Höhe der Liegenschaft Nr**. 92** kollidierte der 62-Jährige mit einem parkierten Auto. Aufgrund der Kollision kippte der Personenwagen des Lenkers auf die Seite und kam seitlich zum Stillstand. Es verletzte sich niemand. An beiden Fahrzeugen entstand Sachschaden von mehreren tausend Franken. Die Langgasse war während rund 90 Minuten nur einspurig befahrbar. Die Stadtpolizei St.Gallen leistete Verkehrsdienst.

https://www.stadt.sg.ch/news/13/2017/12/personenwagen-kippt-zur-seite.html

CH

tex-solution
CH

Fahrzeug hat zur Strahlung senkrecht stehende Heckscheibe

Aufnahme von der Kollisionsstelle beim Parkplatz

Etwa 5m vor dem Fussgängerstreifen ist ein Maximum von 8.97 mW festzustellen

Etwas weiter in Fahrrichtung, östlich, sinkt die Leistung ab:

Kurz vor dem Kollsionspunkt ist die Leistung immer noch 1.01 mW

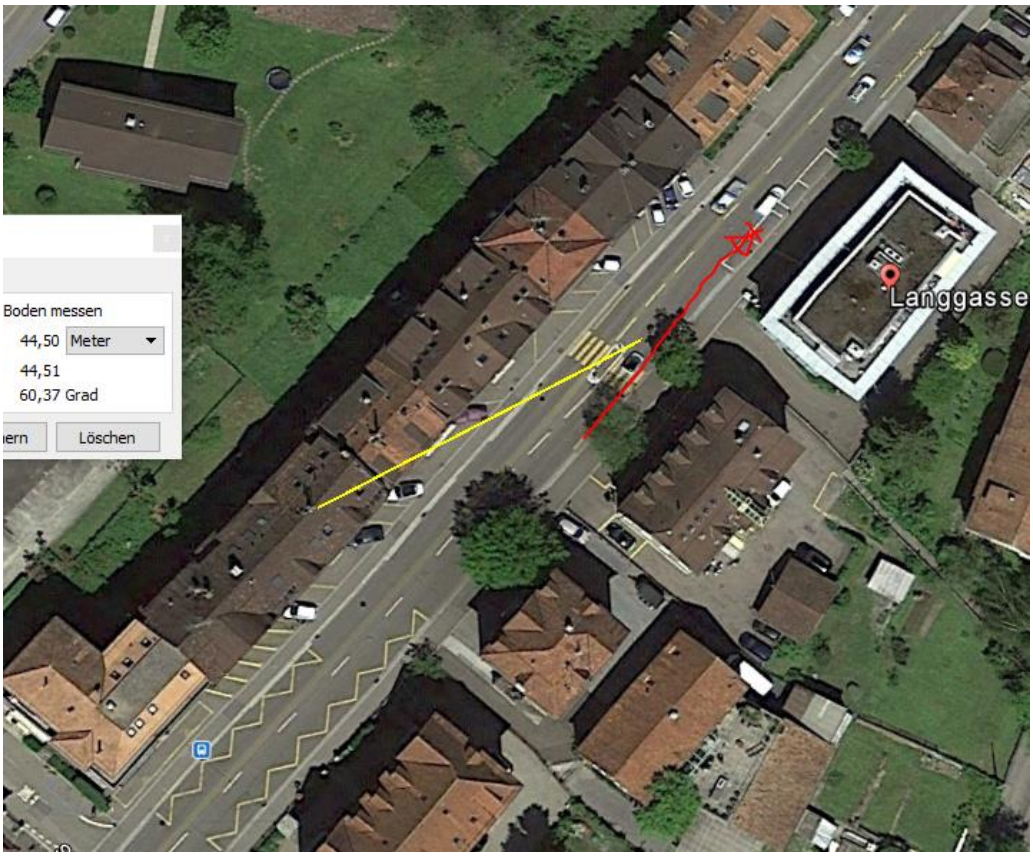
Boden messen
44,50
Meter
44,51
60,37 Grad
ern
Löschen
Langgasse

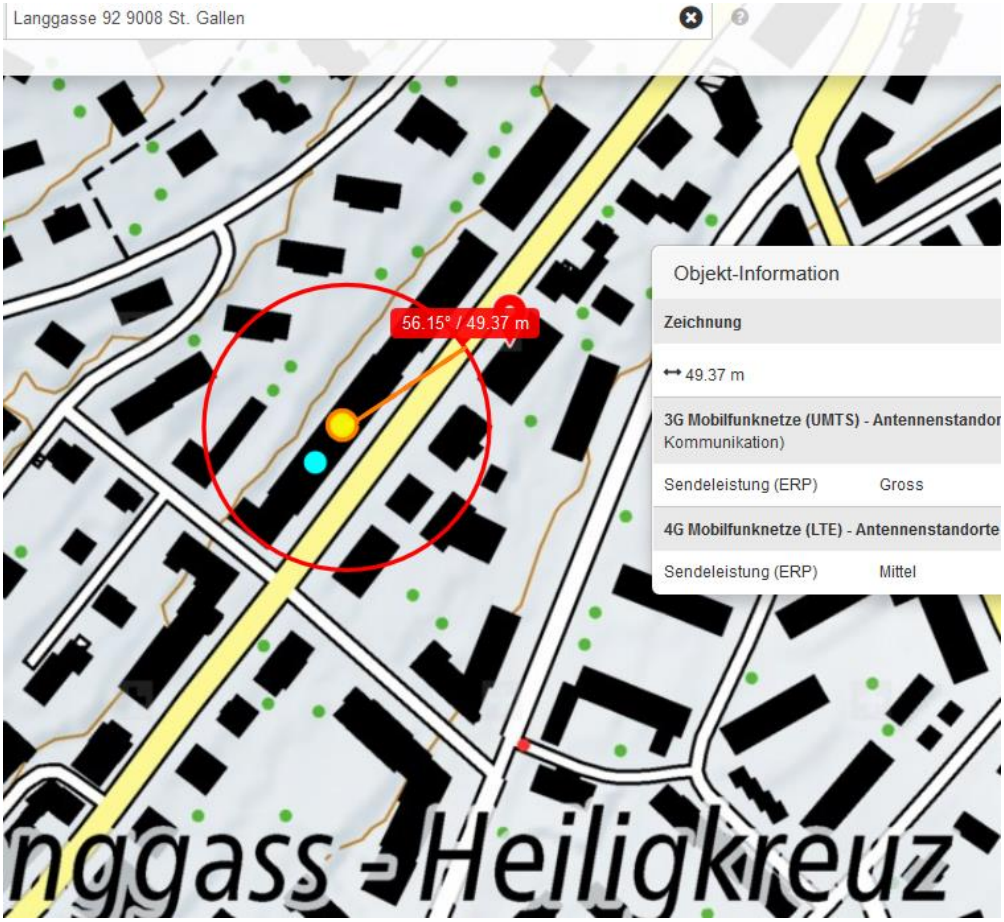
Langgasse 92 9008 St. Gallen
56.15° / 49.37 m
Objekt-Information
Zeichnung
49.37 m
3G Mobilfunknetze (UMTS) - Antennenstandor
Kommunikation)
Sendeleistung (ERP)
Gross
4G Mobilfunknetze (LTE) - Antennenstandorte
Sendeleistung (ERP)
Mittel
nggass - Heiligkreuz

Unfallzone im Vorfeld des Senders

Dieser Unfall ist nicht im Archiv zugänglich.

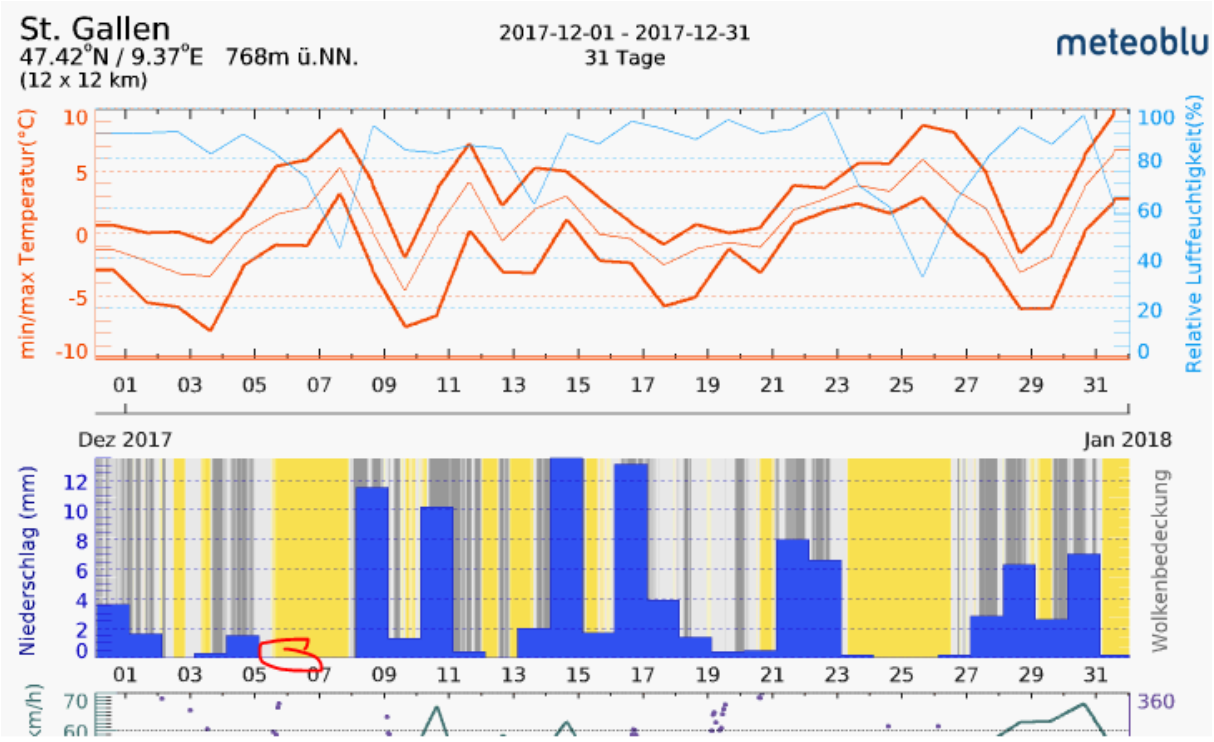
St. Gallen
47.42°N / 9.37°E 768m ü.NN.
(12 x 12 km)
2017-12-01 - 2017-12-31
31 Tage
meteoblu
min/max Temperatur(°C)
Relative Luftfeuchtigkeit(%)
Dez 2017
Jan 2018
Niederschlag (mm)
Wolkenbedeckung
km/h)