Auf parkiertes Auto gefahren

Am Dienstagabend (21.11.2017) kollidierte eine Autofahrerin auf der Zilstrasse mit einem parkierten Auto. Dabei wurde das Auto der Frau angehoben und kam seitlich auf dem parkierten Auto zum Stillstand. Verletzt wurde niemand. Es entstand Sachschaden.

Eine Automobilistin fuhr am Dienstag kurz vor 20:30 Uhr auf der Zilstrasse nordwärts. Auf Höhe der Liegenschaft Nr. 72 kollidierte die 77-Jährige mit einem parkierten Auto. Dadurch wurde das Fahrzeug der Frau angehoben und kam seitlich auf dem parkieren Auto zum Stillstand. Bei der Kollision verletzte sich niemand. An den Fahrzeugen entstand Sachschaden von mehreren tausend Franken. Beide Autos mussten abgeschleppt werden, wofür die Zilstrasse kurzzeitig gesperrt werden musste.

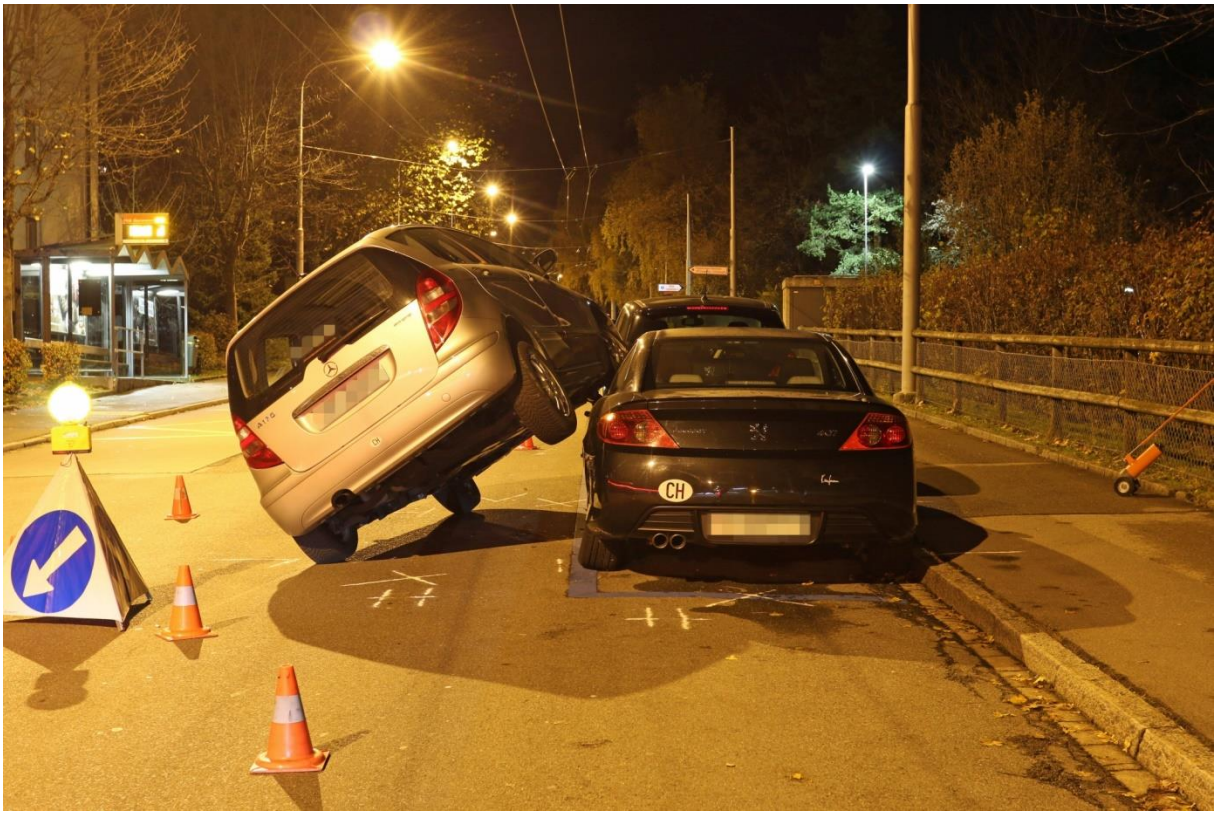

Interpretation des Bildes:

Knapp mit Vorderrad seitlich angefahren, aufgestiegen,

weist auf vorheriges abruptes Steuermanöver nach rechts hin, da FZ stark nach links wegkippte und somit keine weiteren Deformationen auftauchten…

Offensichtlich war dies eine Korrektur eines abrupten Steuerns nach links, im letzten Moment. Um diese Zeit mit wenig Verkehr auf der Zilstrasse, könnte das bedeuten, dass die allein im Fahrzeug sitzende Fahrerin visuell und eventuell neurologisch beeinträchtigt war.

Der Grund könnte in der starken Belastung durch insgesamt 4 Sender sein, der nächste davon ist ein Polycom-Sender.

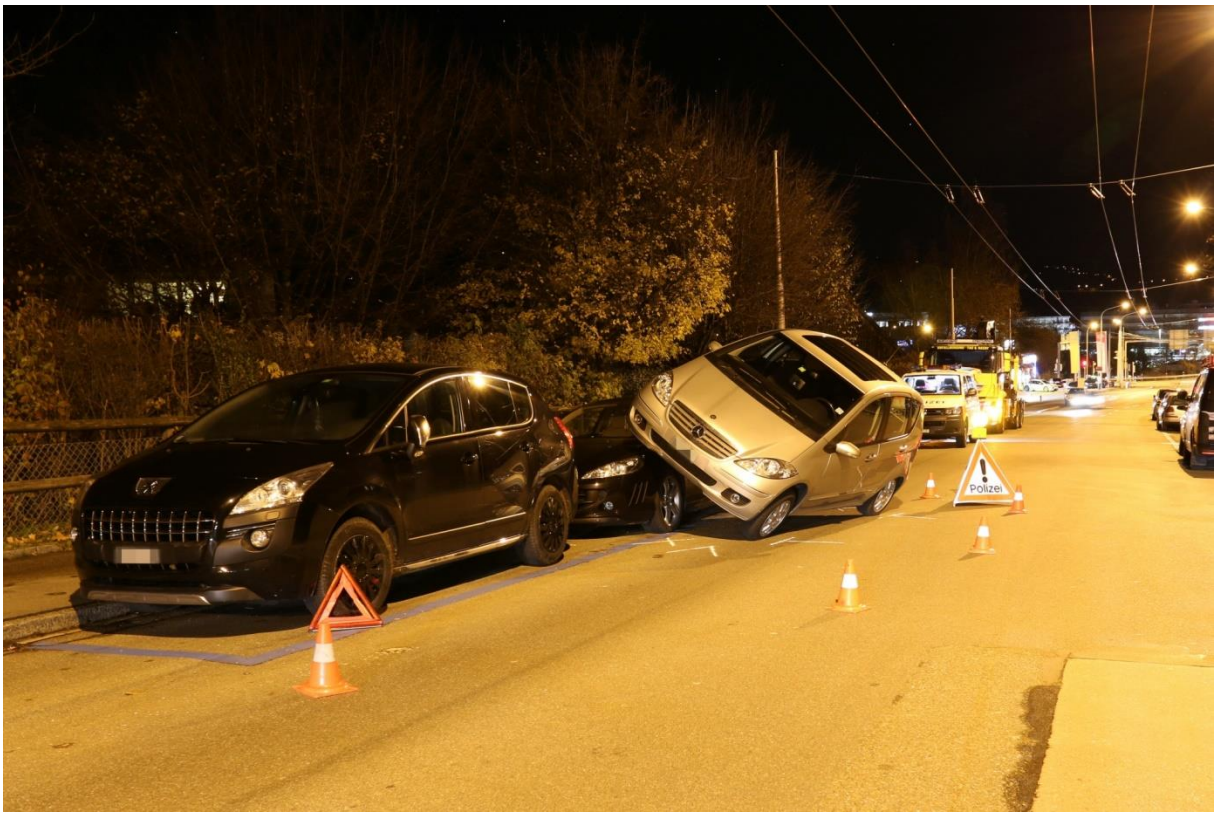

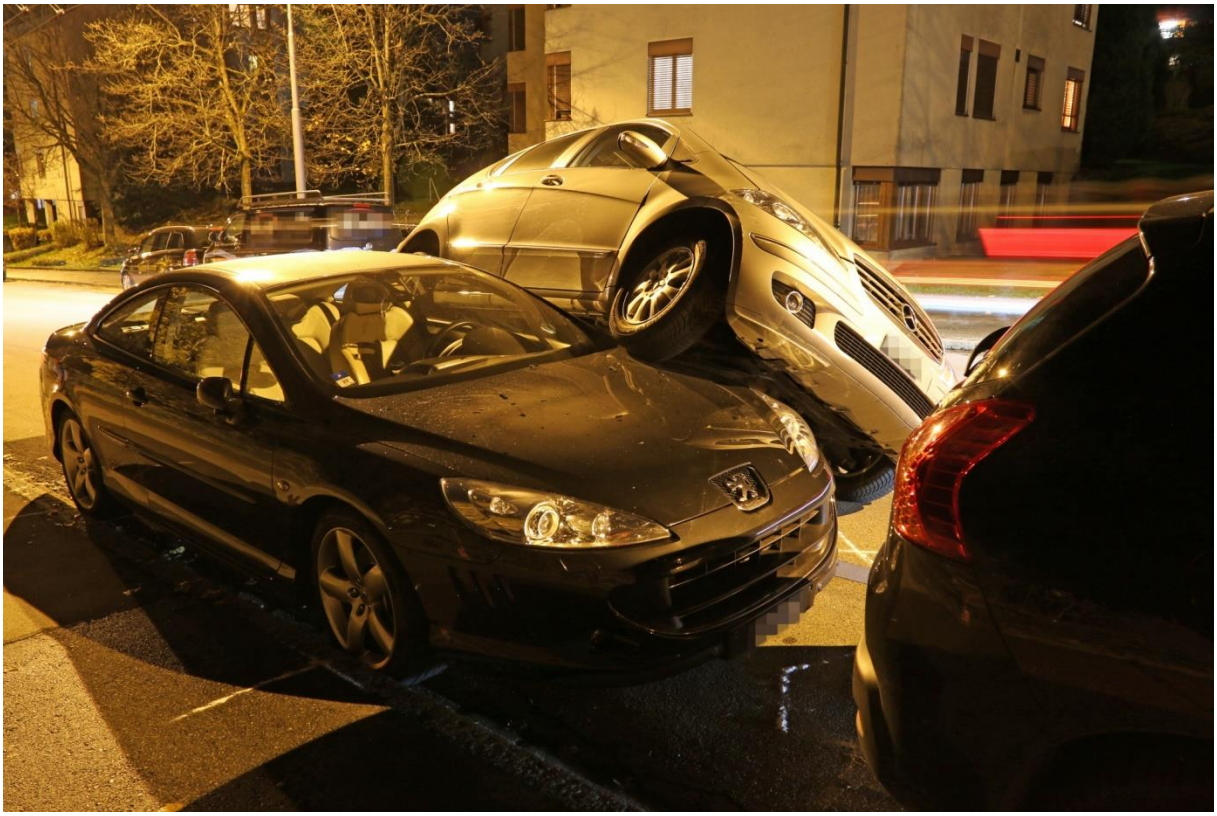

Keine Beule…

https://www.stadt.sg.ch/news/13/2017/11/auf-parkiertes-auto-gefahren.html

Zeichnung
511.28 m
Prot
3G Mobilfunknetze (UMTS) - Antennenstandorte (Bundesamt für Kommunikation)
Sendeleistung (ERP) Mittel
Mobilfunknetze GSM - Antennenstandorte (Bundesamt für Kommunika
Sendeleistung (ERP) Mittel
4G Mobilfunknetze (LTE) - Antennenstandorte (Bundesamt für Kommu
Sendeleistung (ERP) Mittel
304.96° / 511.28 m
Schönbüelpark

313.34° / 365.73 m
ement zur Auswahl
Schönbüelpark

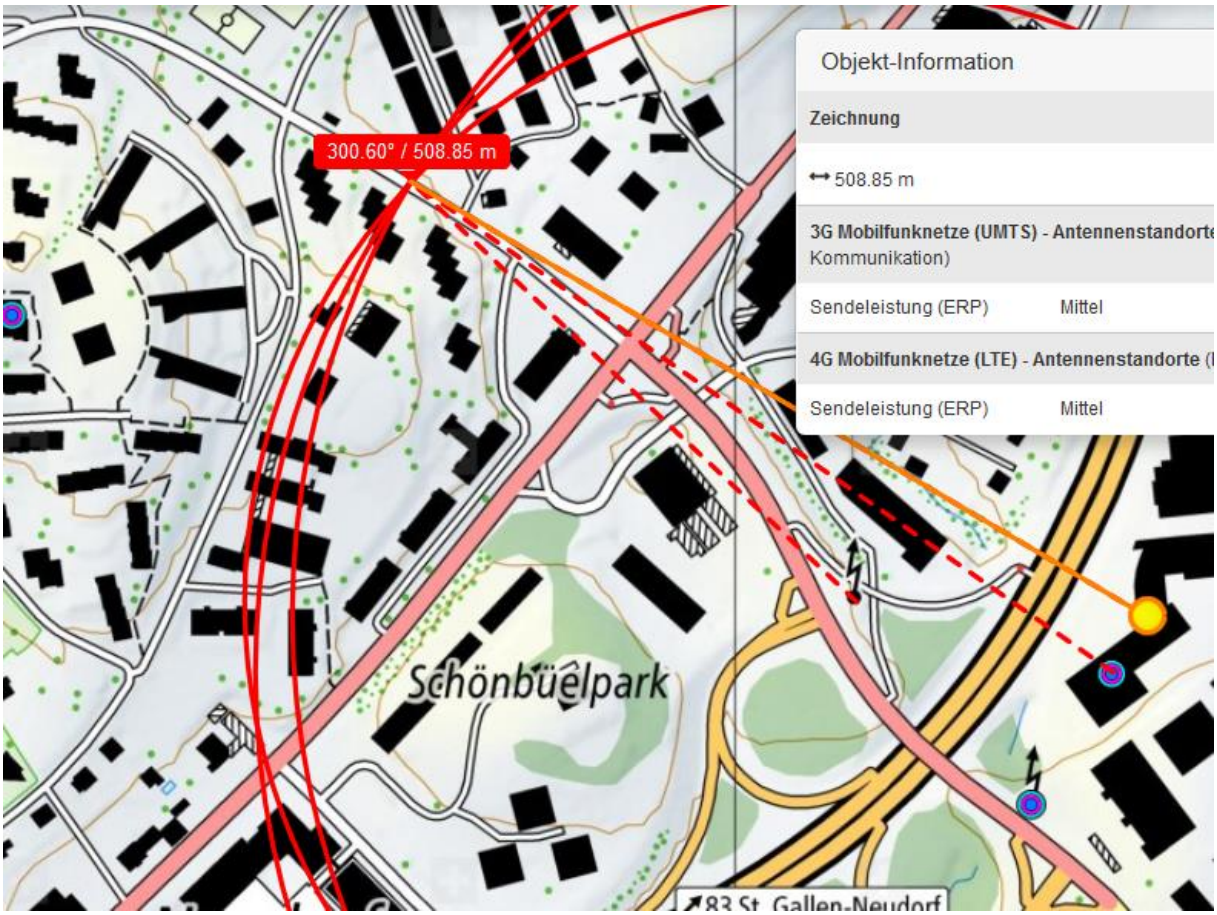

Steile Heckscheibe MB

KIA
Wir leben Autos.

HF 59B
0.50
Power Flux Density