Lachen: E-Bike-Lenker lebensbedrohlich verletzt

Am Donnerstag, 21. Januar 2021, erlitt ein E-Bike-Lenker bei einem Verkehrsunfall in Lachen lebensbedrohliche Verletzungen. Eine 45-jährige Autofahrerin wollte um 18.30 Uhr an der Mittleren Bahnhofstrasse auf einen Parkplatz fahren und bog links ab. Dabei kam es zu einer Frontalkollision mit einem 32-jährigen Zweiradlenker. Dieser wurde nach einer Erstversorgung durch Firstresponder der Feuerwehr Lachen und den Rettungsdienst in eine ausserkantonale Spezialklinik gebracht.

https://www.sz.ch/behoerden/sicherheit-polizei/kantonspolizei/medienmitteilungen/medienmitteilungen.html/72-416-411-408-2612-2611/news/14556

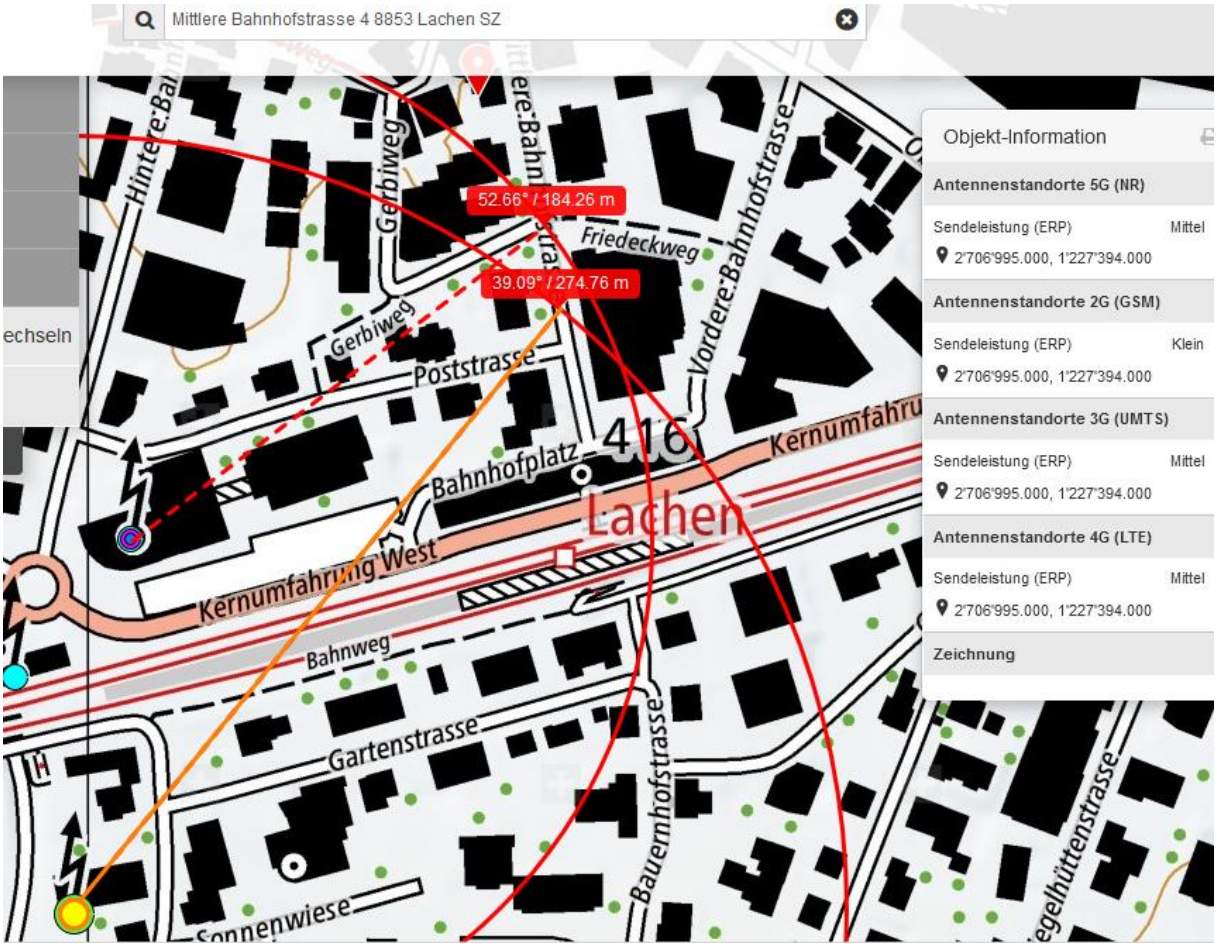

Die Einstrahlung ist vermutlich nur hier gegeben. Anfrage an Kapo SZ:

Der Verkehrsunfall ereignete sich im Bereich Mittlere Bahnhofstrasse 5 in Lachen.

Beste Wintergrüsse aus Schwyz

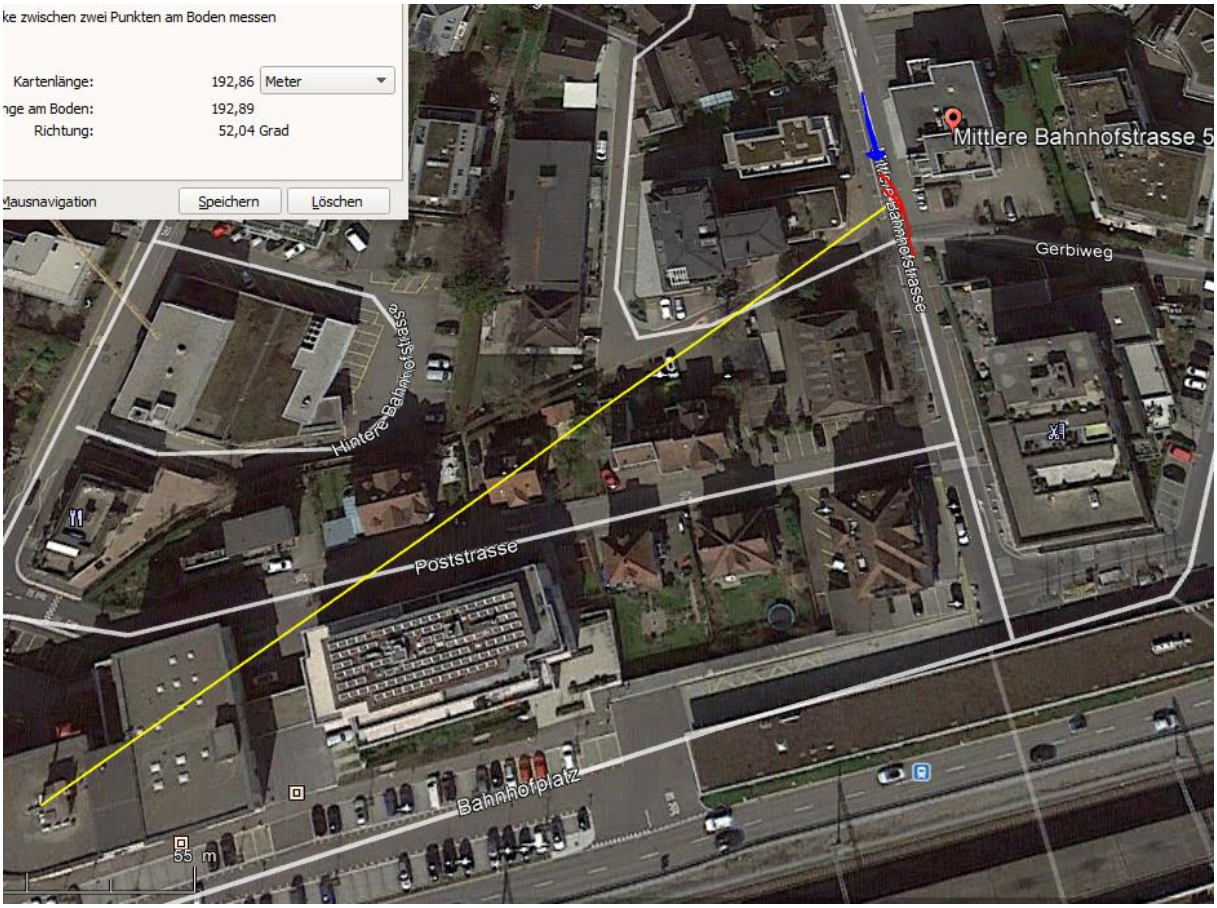

Die mittlere Bahnhofstrasse hat insgesamt 20 Parkplätze auf der linken Seite der Automobilistin...

Die Wahrscheinlichkeit, dass genau **hier** ein Unfall **zufällig** passiert, ist somit 5- 10%. Die Exposition zu einem Sender von links war entscheidend, dass die den Radfahrer nicht «gesehen» hat.

Sender 2013. 2015 wurde der Mast noch weiter bestückt, nun ein Doppelstandort:

Wetter trocken, Strahlung ungedämpft. Der zweite Sender steigert das elektromagnetische Feld um gut 30%.

Hier im weiteren Verlauf wäre auch eine Reflexion an den Fenstern der Kantonalbank vorhanden

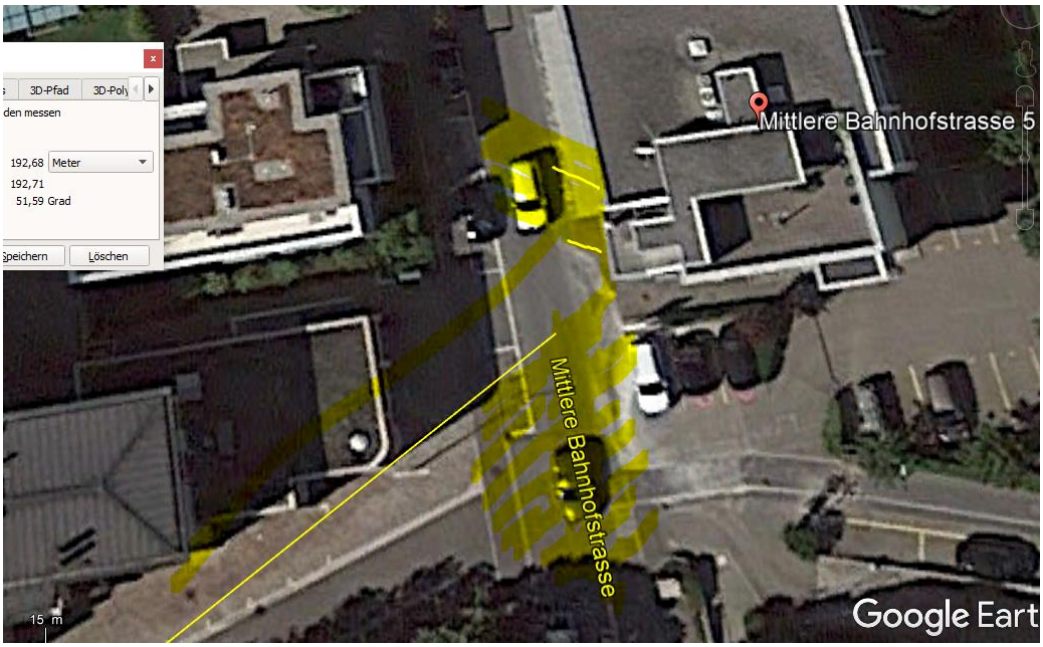

Wetter trocken

weather	Lachen, Switzerland
	Thursday, January 21, 2021

Recorded weather for Lachen, Switzerland: Enlarge

time range	day of Thursday, January 21, 2021
temperature	(−3 to 8) °C (average: 3 °C)
conditions	partly cloudy, few clouds
relative humidity	(57 to 100)% (average: 79%)
wind speed	(0 to 7) m/s (average: 2 m/s)

Weather history: Day

Temperature

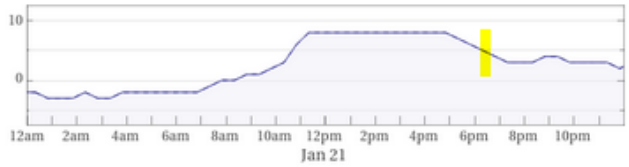

low: −3 °C Thu, Jan 21, 3:15am, ... | average: 3 °C | high: 8 °C Thu, Jan 21, 11:15am, ...

Cloud cover

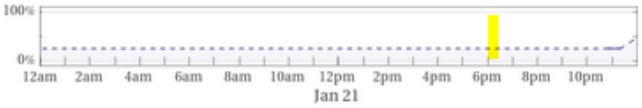

overcast: 0% (0 minutes) | clear: 0% (0 minutes)

Conditions

(no precipitation or fog)

Zum Verständnis der neurologisch/medizinischen Abläufe bei solchen Unfällen:

Niels Kuster et al. **NFP 57** http://www.snf.ch/SiteCollectionDocuments/nfp/nfp57/nfp57_synthese_d.pdf
Mobilfunk bewirkt Veränderungen der Hirnströme

«Der unklare Unfall in der Verkehrsmedizin» (AGU-Seminar 2015) Dr. Ulfert Grimm Fachbereich Verkehrsmedizin Institut für Rechtsmedizin St.Gallen http://agu.ch/1.0/pdf/agu-seminar15.pdf

«Wirkungen des Mobil- und Kommunikationsfunks» Eine Schriftenreihe der Kompetenzinitiative zum Schutz von Mensch, Umwelt und Demokratie e.V.

https://www.diagnose-funk.org/publikationen/dokumente-downloads/kompetenzinitiative-broschuerenreihe

Wirkungen von Elektrosmog auf Verkehrsunfälle: https://www.hansuelistettler.ch/elektrosmog/elektrosmog-im-verkehr/studie

Zur Möglichkeit der Messung von Sendeleistungen 5G: https://www.gigaherz.ch/5g-alarmierende-resultate-erster-testmessungen/

Zum Thema Herzrhythmus hat Prof. Magda Havas, Trent University, publiziert

https://magdahavas.com/electrosmog-exposure/home-environment/new-study-radiation-from-cordless-phone-base-station-affects-the-heart/ Zusammenfassung im emf-portal: https://www.emf-portal.org/de/article/18905

Hochspannungsleitungen und Magnetfelder am Boden: http://people.ee.ethz.ch/~pascal/Hochspann/BBoden.gif