Verkehrsunfall mit 3 verletzten Personen in Marly

23. Februar 2021 -12h28

Gestern Nachmittag prallte eine Automobilistin auf der Route de la Gruyère in Marly mit zwei entgegenkommenden Fahrzeugen zusammen. Die drei Lenker wurden mit der Ambulanz in ein Spital gebracht. Es ist eine Untersuchung im Gange, um die Umstände dieses Unfalls zu klären.

Accident de la circulation avec trois personnes blessées à Marly / Verkehrsunfall mit 3 verletzten Personen in Marly © Etat de Fribourg - Staat Freiburg

Am Montag, 22. Februar 2021, gegen 13:55 Uhr, intervenierte die Kantonspolizei Freiburg infolge eines Verkehrsunfalls mit drei Fahrzeugen auf der Route de la Gruyère in Marly.

Die vor Ort entsandten Polizisten stellten fest, dass eine 64-jährige Automobilistin von Marly in Richtung Bürglen unterwegs war. Zu einem bestimmten Zeitpunkt, auf der Höhe der Kreuzung der Route du Chevalier, geriet sie auf die Gegenfahrbahn und prallte mit einem ersten Fahrzeug zusammen, gelenkt von einer 38-jährigen Automobilistin. Nach dem Aufprall setzte ihr Fahrzeug seinen Weg fort und kollidierte mit einem zweiten Fahrzeug, das von einem 45-jährigen Automobilisten gelenkt wurde.

Die drei leicht verletzten Lenker wurden von Rettungssanitätern versorgt und in ein Spital gebracht.

Die Route de la Gruyère wurde auf einer Strecke von etwa hundert Metern teilweise für den

Verkehr gesperrt. Über die Route du Châtelet wurde während zirka 1.5 Stunden eine Umleitung signalisiert.

Die verunfallten Fahrzeuge wurden von der Pikett-Garage abgeschleppt.

Es ist eine Untersuchung im Gange, um die genauen Umstände des Unfalls zu klären.

Street- view ist in der Kurve, wo sie angescihts des kaschierten Senders geradeaus gefahren ist, leider unterdrückt. An der Endlage ist der Sender deutlich sichtbar:

Hier ist die sehr steile Flankenreflexion am verglasten Ausstellungsgebäude.

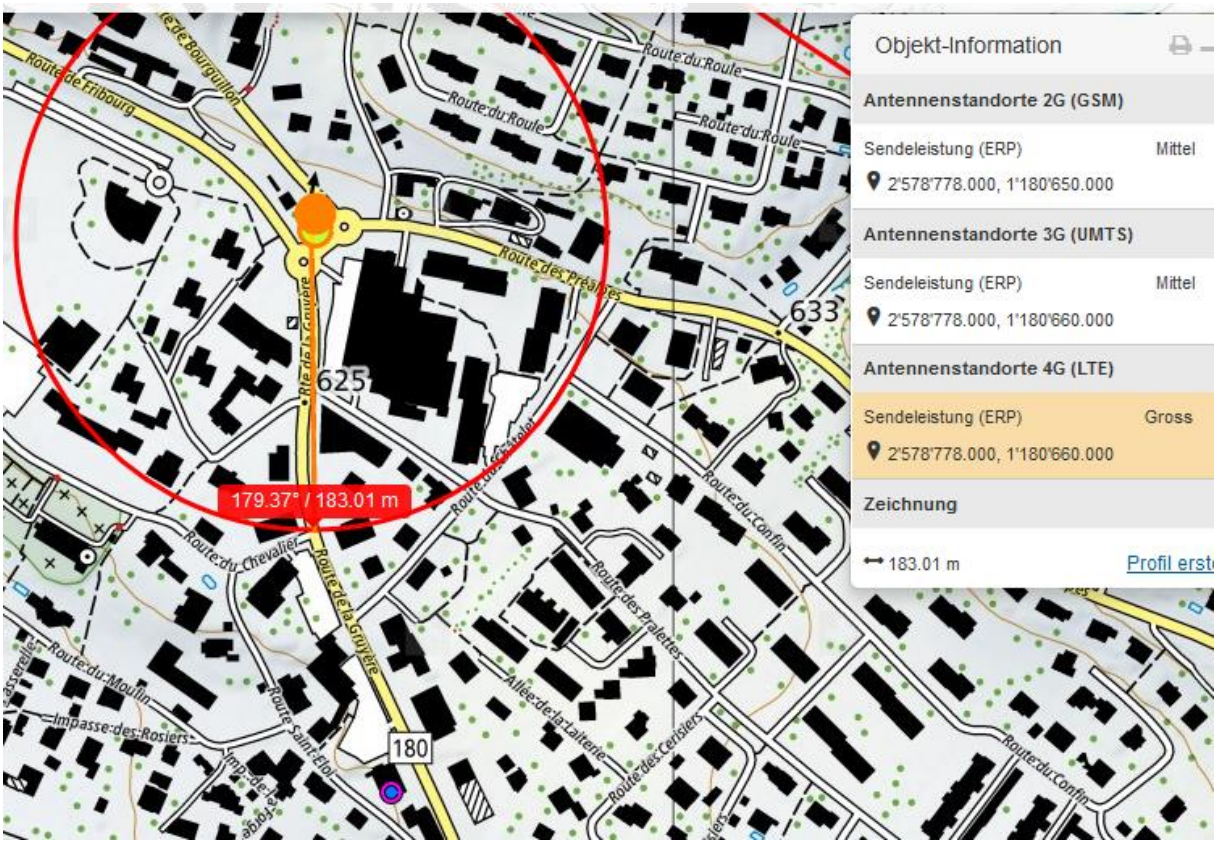

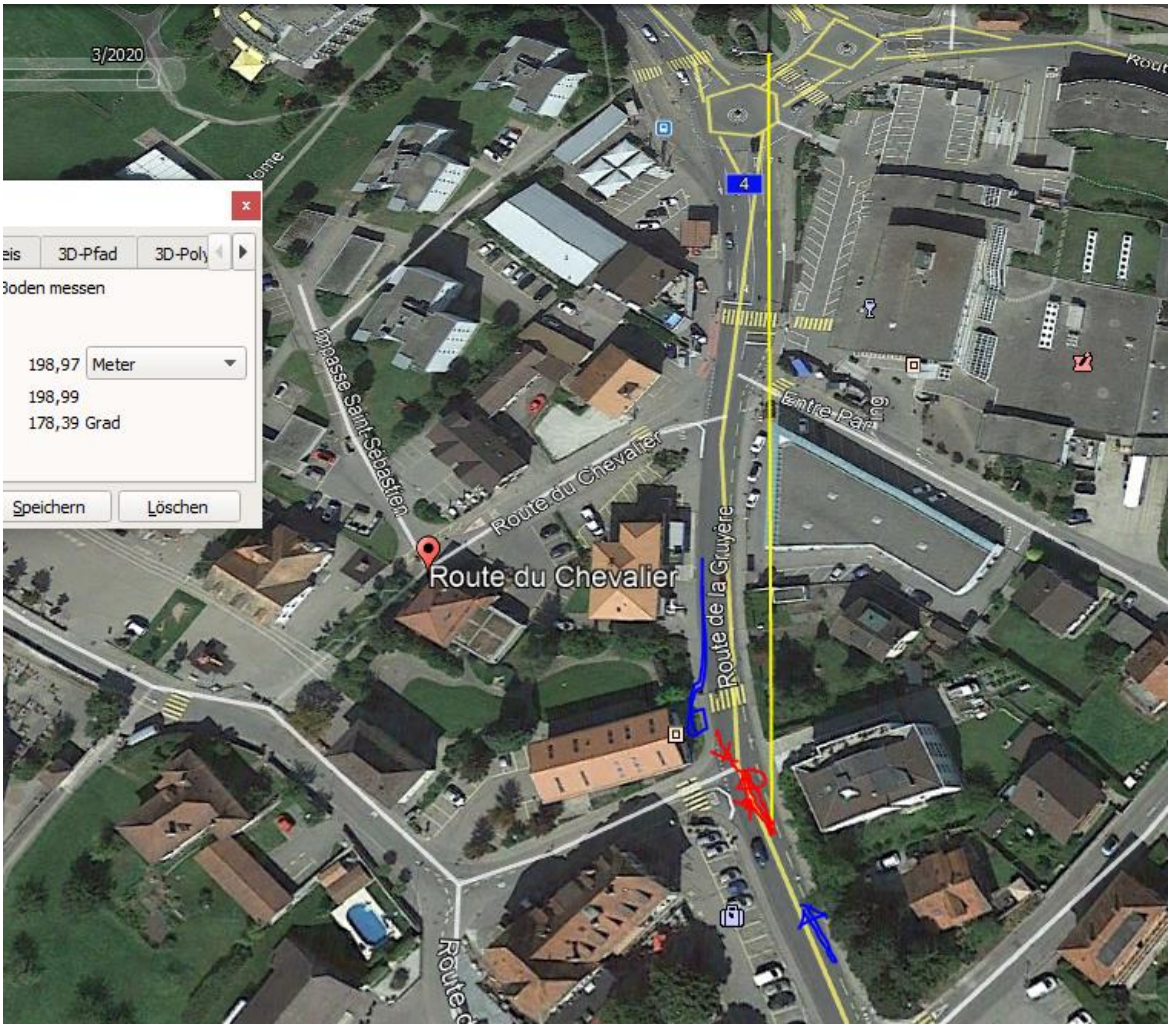

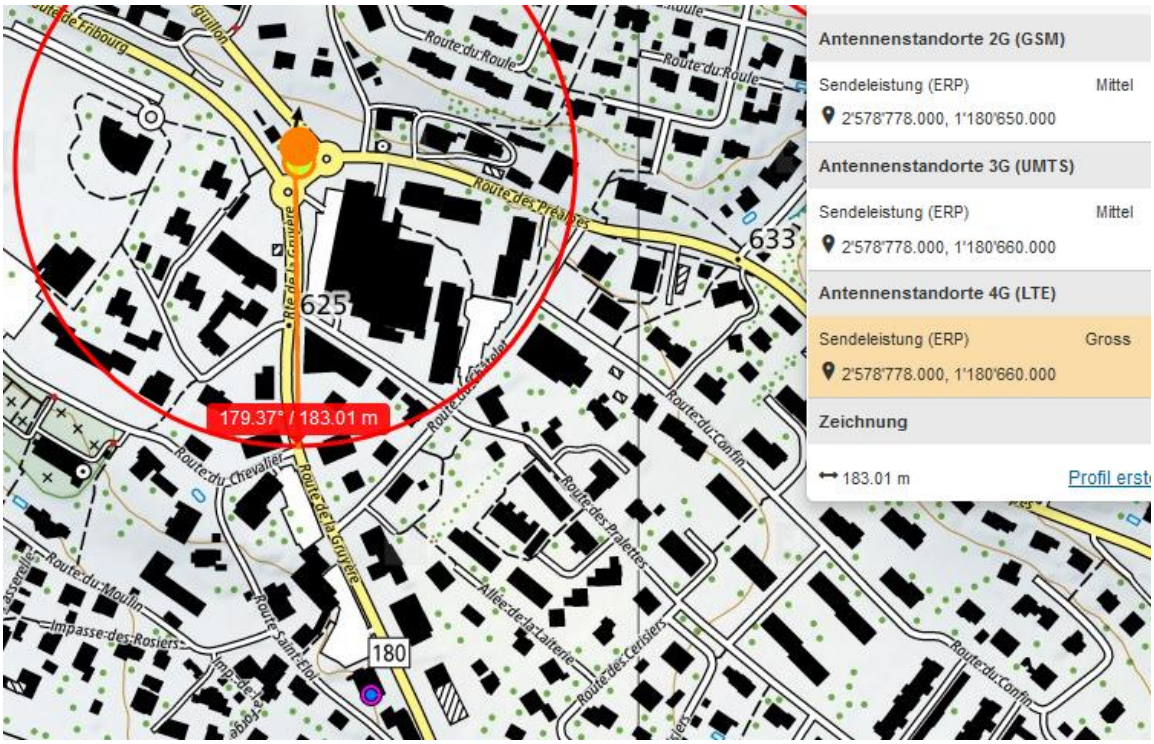

Der Sender von hinten hat in dieser Kurve eine überschneidende Wirkung, das Auto hat eine steile Heckscheibe.

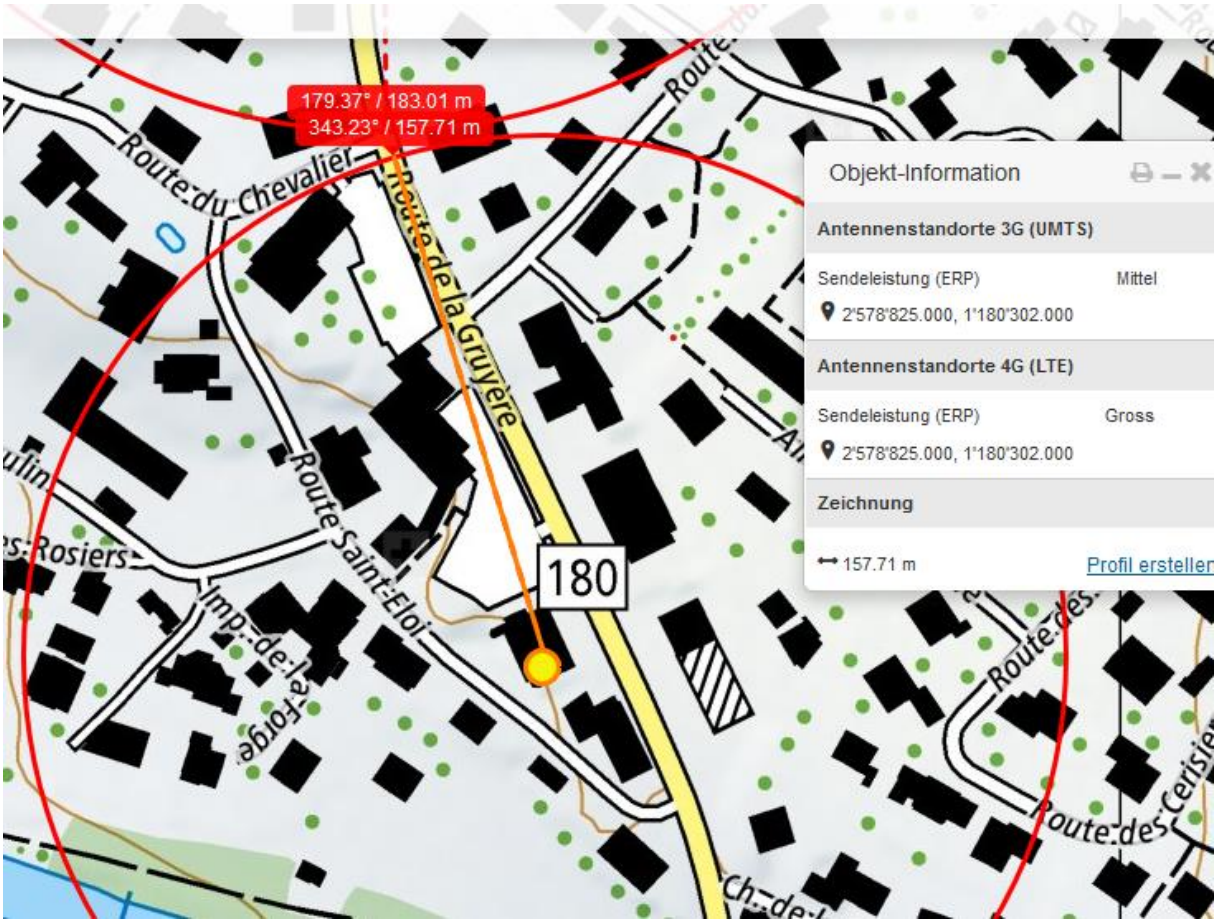

Hier ist die Verursacherin noch kontrolliert gefahren bis zur Weiterfahrt in der Kurve.

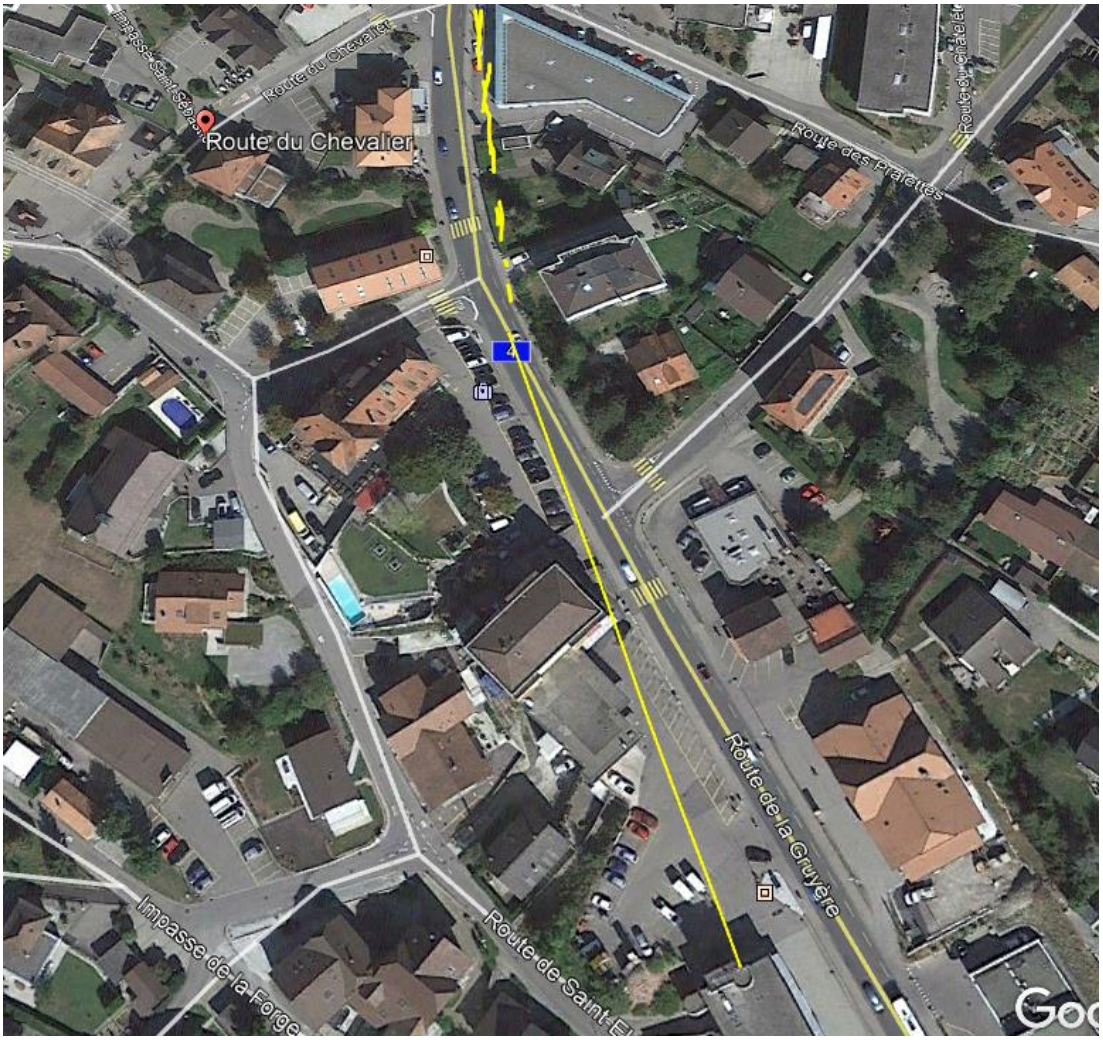

Wetter trocken, Strahlung ungedämpft

Zum Verständnis der neurologisch/medizinischen Abläufe bei solchen Unfällen:

Niels Kuster et al. **NFP 57** http://www.snf.ch/SiteCollectionDocuments/nfp/nfp57/nfp57_synthese_d.pdf
Mobilfunk bewirkt Veränderungen der Hirnströme

«Der unklare Unfall in der Verkehrsmedizin» (AGU-Seminar 2015) Dr. Ulfert Grimm Fachbereich Verkehrsmedizin Institut für Rechtsmedizin St.Gallen http://agu.ch/1.0/pdf/agu-seminar15.pdf

«Wirkungen des Mobil- und Kommunikationsfunks» Eine Schriftenreihe der Kompetenzinitiative zum Schutz von Mensch, Umwelt und Demokratie e.V.

https://www.diagnose-funk.org/publikationen/dokumente-downloads/kompetenzinitiative-broschuerenreihe

Wirkungen von Elektrosmog auf Verkehrsunfälle: https://www.hansuelistettler.ch/elektrosmog/elektrosmog-im-verkehr/studie

Zur Möglichkeit der Messung von Sendeleistungen 5G: https://www.gigaherz.ch/5g-alarmierende-resultate-erster-testmessungen/

Zum Thema Herzrhythmus hat Prof. Magda Havas, Trent University, publiziert https://magdahavas.com/pick-of-the-week-24-microwave-radiation-affects-the-heart/

Hochspannungsleitungen und Magnetfelder am Boden: http://people.ee.ethz.ch/~pascal/Hochspann/BBoden.gif