12.01.2016

Basel-Stadt BS - Radfahrer gestürzt - Zeufenaufruf

Autor/Quelle: Justiz- und Sicherheitsdepartement des Kantons Basel-Stadt

Dienstag, 12.01.2016, um 0650 Uhr stürzte auf der Höhe der Liegenschaft Ensisheimerstr. 21 ein betagter Radfahrer und verletzte sich beim Sturz erheblich. Die Umstände, welche zu diesem Sturz führten sind bis zum heutigen Zeitpunkt nicht bekannt. Aus diesem Grund werden dringend Zeugen gesucht. Personen, welche Angaben zum Unfallhergang machen können, werden gebeten sich bei der Verkehrspolizei, Tel. 061 699 12 12 oder über KapoVrk.VLZ@jsd.bs.ch zu melden.

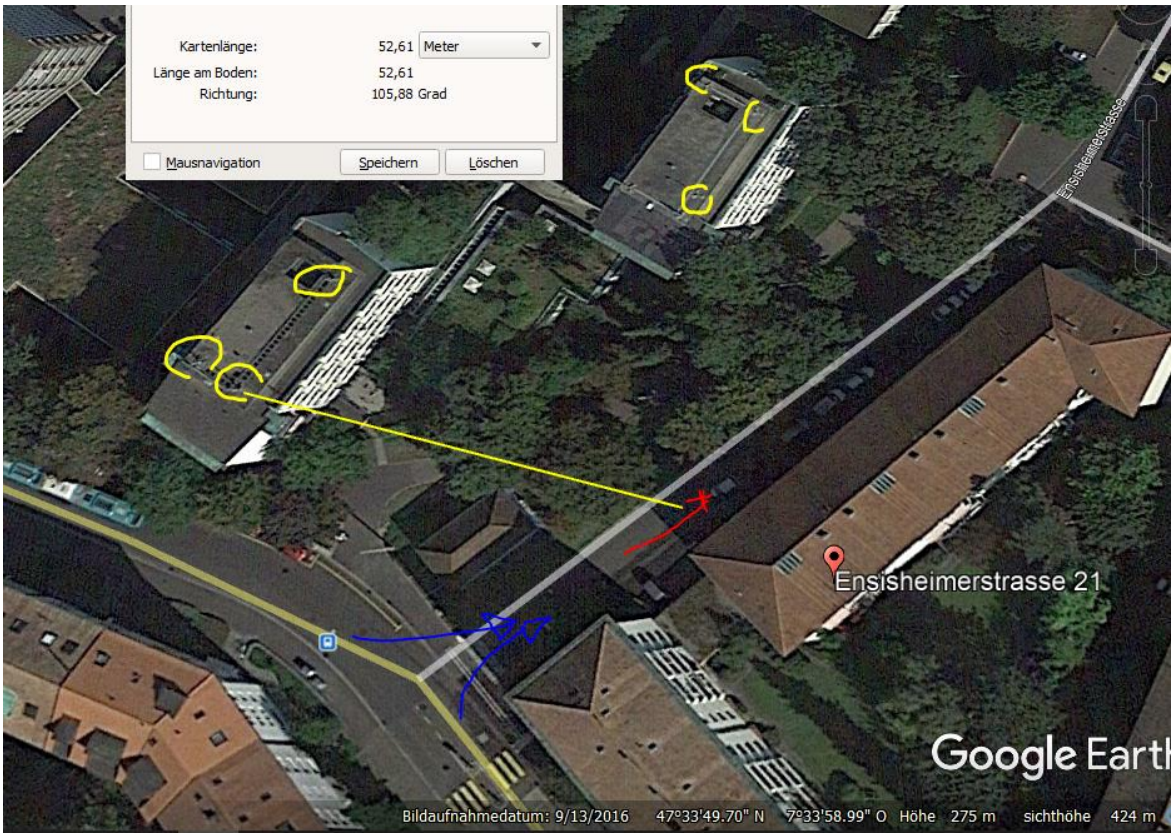

Senderleistungen im Unfallzeitpunkt

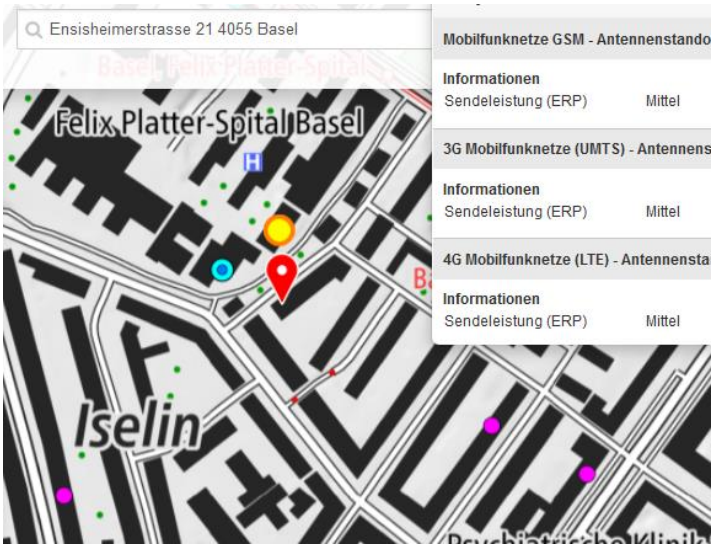

Der Mann ist im Spital gestorben:

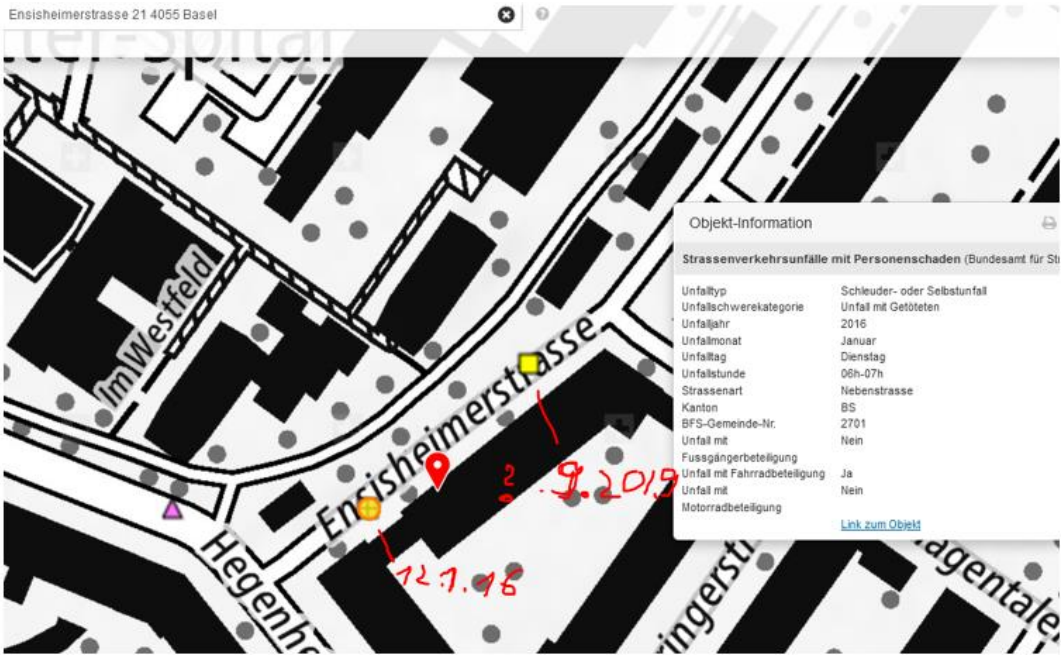

Der zweite Unfall mit verletzter Radfahrerin ereignete sich im September 2019, in FR West: «Aufgrund der beengten Fahrbahnsituation kam die Radfahrerin beim Überholmanöver zu Fall»

https://www.polizei.bs.ch/nm/2019-radfahrerin-nach-unfall-verletzt-jsd.html

nach erfolgter Demontage der **Sender auf dem Eckhaus**- frühestens nach dem 13. September2016, bis dahin noch Bilder:

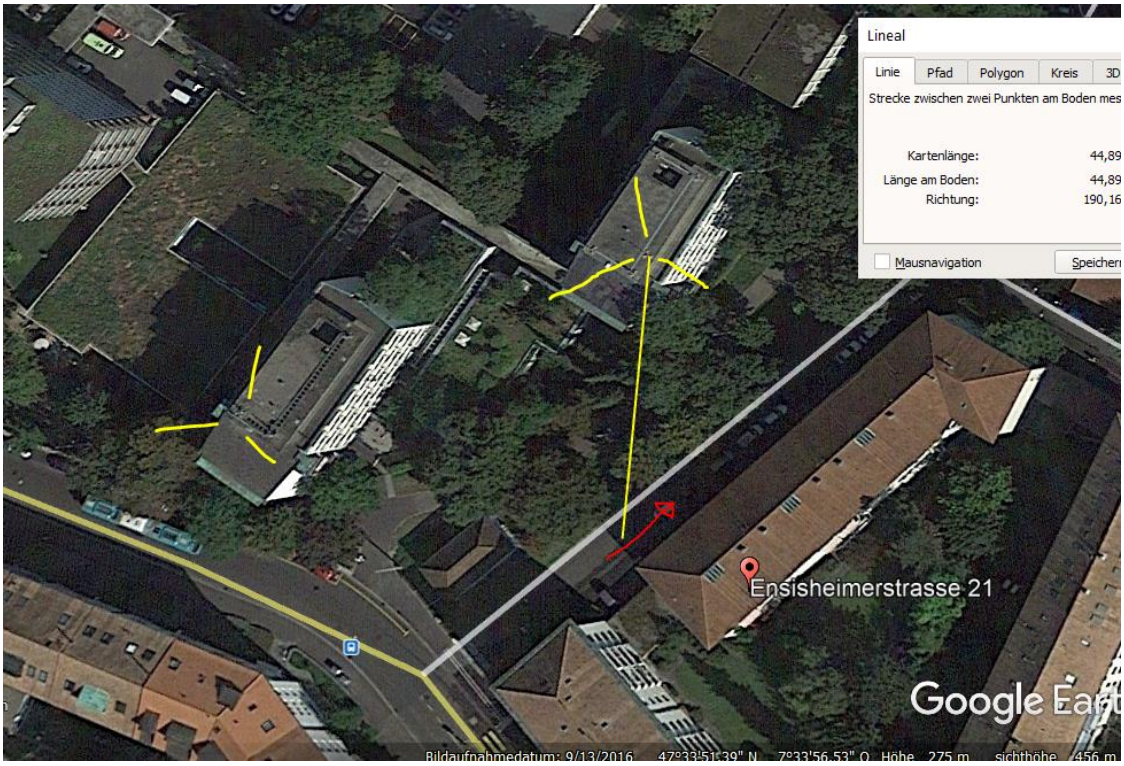

Dieser zweite Unfall war nahe am Sender auf dem nordöstlichen Nachbarhochaus

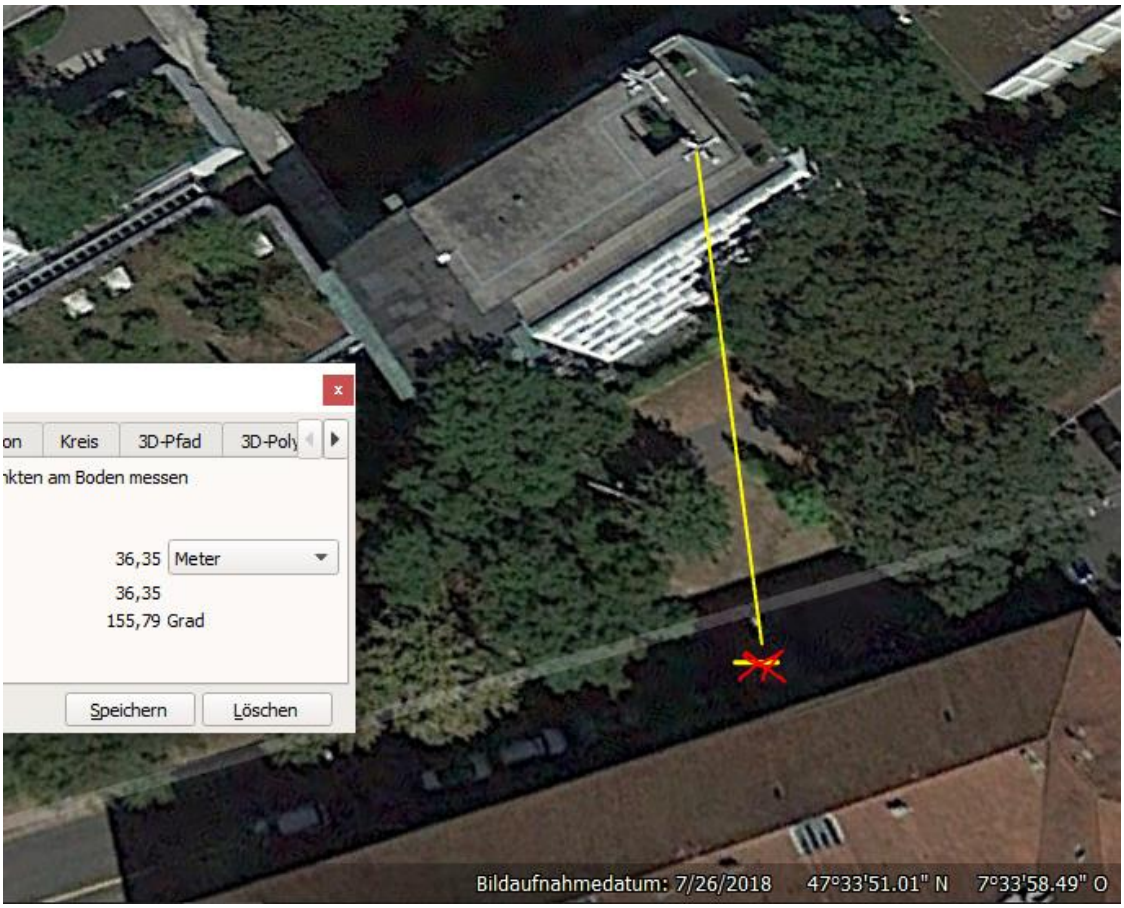

Es gab auch eine zeitliche Überschneidung der beiden Standorte:

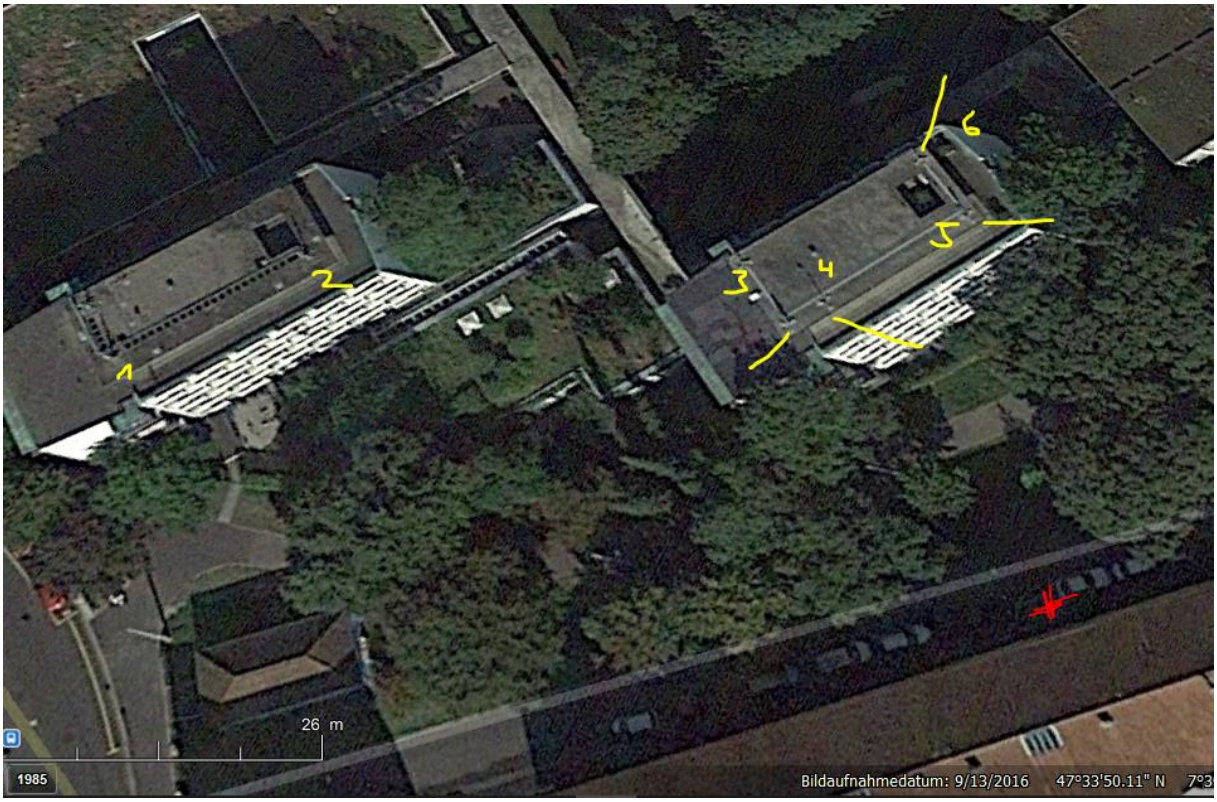

Die Umgebung des Felix-Plattner-Spitals ist für street-view gesperrt. Die beiden Standorte auf dem Eckhaus sind 2014 bei den google-Aufnahmen noch sichtbar. Beim Unfall des Rentners war sehr leichter Regen, was die Strahlung in dieser unmittelbaren Nähe nur wenig dämpfte:

weather	Basel, Switzerland
	Tuesday, January 12, 2016

Recorded weather for Basel, Switzerland: Show non-metric

time range	day of Tuesday, January 12, 2016
temperature	(3 to 8) °C (average: 6 °C)
conditions	rain, overcast, cloudy
relative humidity	(64 to 86)% (average: 75%)
wind speed	(3 to 8) m/s (average: 5 m/s)

Weather history: Enlarge Customize Plai

Temperature

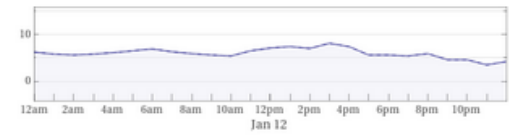

low: 4 °C Tue. Jan 12. 11:00pm | average: 6 °C | high: 8 °C Tue. Jan 12. 3:00pm

Cloud cover

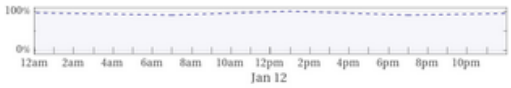

overcast: 33.3% (1 hour) | clear: 0% (0 minutes)

Conditions

rain: 100% (3 hours)

Precipitation rate

maximum: 0.6 mm/h

Zum Verständnis der neurologisch/medizinischen Abläufe bei solchen Unfällen:

Niels Kuster et al. **NFP 57** http://www.snf.ch/SiteCollectionDocuments/nfp/nfp57/nfp57_synthese_d.pdf
Mobilfunk bewirkt Veränderungen der Hirnströme

«Der unklare Unfall in der Verkehrsmedizin» (AGU-Seminar 2015) Dr. Ulfert Grimm Fachbereich Verkehrsmedizin Institut für Rechtsmedizin St.Gallen http://agu.ch/1.0/pdf/agu-seminar15.pdf

«Wirkungen des Mobil- und Kommunikationsfunks» Eine Schriftenreihe der Kompetenzinitiative zum Schutz von Mensch, Umwelt und Demokratie e.V.

https://www.diagnose-funk.org/publikationen/dokumente-downloads/kompetenzinitiative-broschuerenreihe

Wirkungen von Elektrosmog auf Verkehrsunfälle: https://www.hansuelistettler.ch/elektrosmog/elektrosmog-im-verkehr/studie

Zum Thema Herzrhytmus hat Prof. Magda Havas, Trent University, publiziert https://magdahavas.com/pick-of-the-week-24-microwave-radiation-affects-the-heart/

Hochspannungsleitungen und Magnetfelder am Boden: http://people.ee.ethz.ch/~pascal/Hochspann/BBoden.gif