Fussgängerin von Personenwagen angefahren und schwer verletzt

Am Freitagnachmittag, 18. Dezember 2020, kurz vor 14.45 Uhr, ereignete sich auf der Hauptstrasse in Hölstein BL eine Kollision zwischen einem Personenwagen und einer Fussgängerin. Die Fussgängerin wurde dabei schwer verletzt.

Gemäss den bisherigen Erkenntnissen der Polizei Basel-Landschaft fuhr eine 27-jährige Personenwagenlenkerin auf der Hauptstrasse in Richtung Niederdorf. Auf Höhe der Bahnstation «Hölstein» übersah sie eine 67-jährige Fussgängerin, welche die Hauptstrasse beim dortigen Fussgängerstreifen überquerte. In der Folge kam es zu einer Kollision zwischen dem Personenwagen und der Fussgängerin.

Die Fussgängerin wurde beim Unfall schwer verletzt und musste, nach der ärztlichen Erstversorgung vor Ort, mit der REGA in ein Spital geflogen werden.

https://www.baselland.ch/politik-und-behorden/direktionen/sicherheitsdirektion/polizei/polizeimeldungen/fussgaengerin-von-personenwagen-angefahren-und-schwer-verletzt

Um diese Zeit auch möglicherweise Blendung durch Sonne frontal

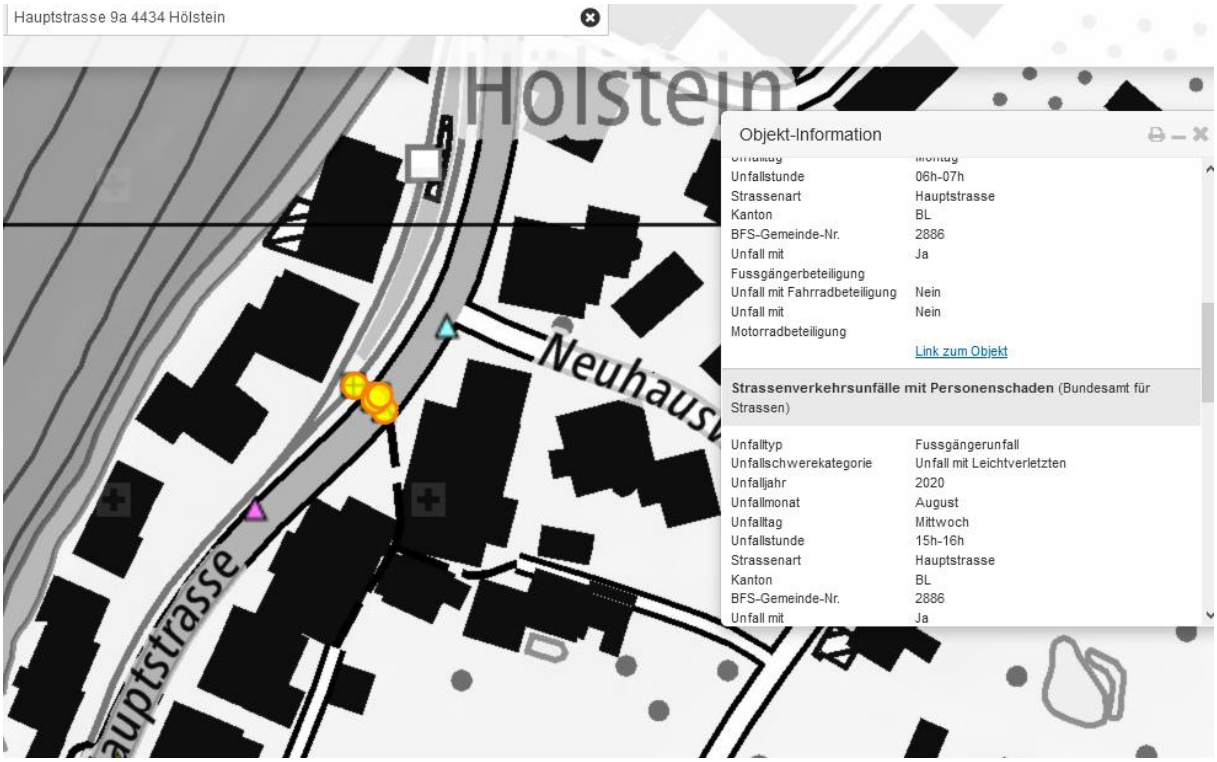

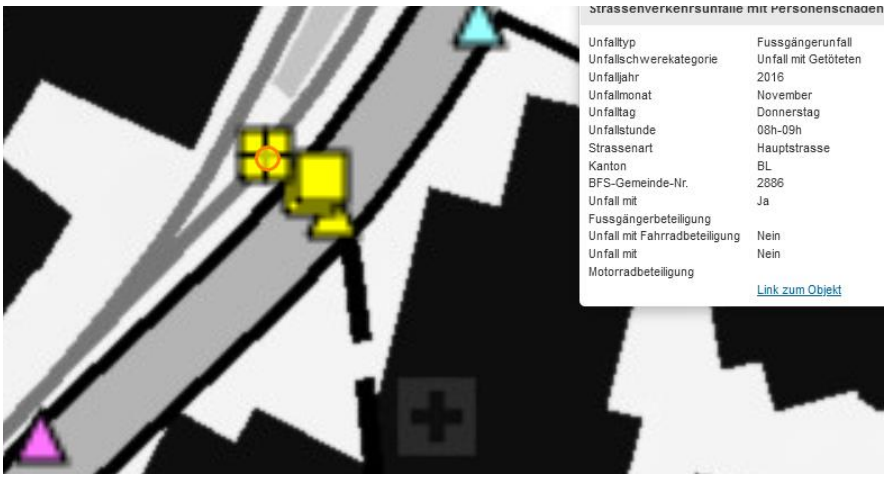

Ein intensiver Unfallschwerpunkt

Dieser Fall ist eine Fussgängerin, die vor die einfahrende Bahn geraten ist:

https://www.baselland.ch/politik-und-behorden/direktionen/sicherheitsdirektion/polizei/polizeimeldungen/fussgaengerin-bei-kollision-mit-zug-toedlich-verletzt

Ihr Wahrnehmungsproblem liegt vermutlich ebenfalls auf der Senderline Leuenberg und im Reflexionsbereich der Sender im Süden.

Dieser liesse sich allenfalls durch eine Lichtsignalanlage und eine Schrankenanlage entschärfen, die jeweils symmetrisch bei der Bahneinfahrt und bei jedem Bahnhalt in der Station die Übergänge freigibt.

Wenn allerdings die Verursachenden einen Sekundenschlaf erleiden, nützt dies kaum etwas:

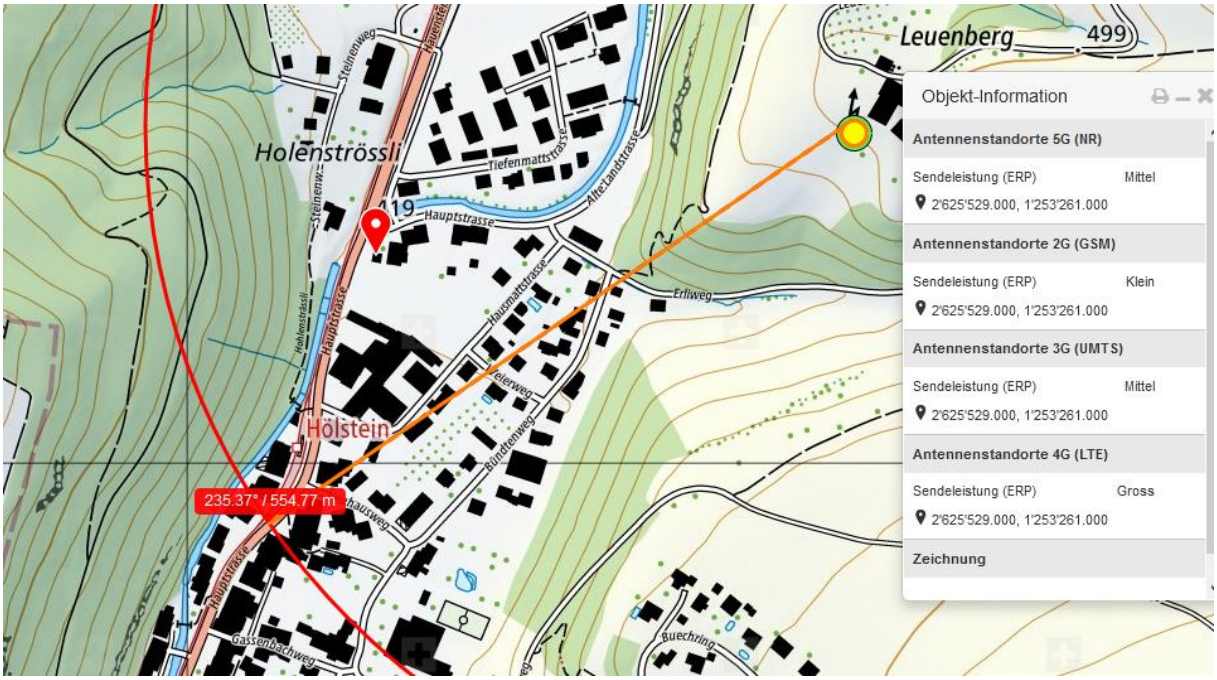

Dieser Sender wird kurz vor der Unfallstelle noch durch das massive Gebäude abgeschirmt. Ist aber hier in einem schmalen Bereich einstrahlend:

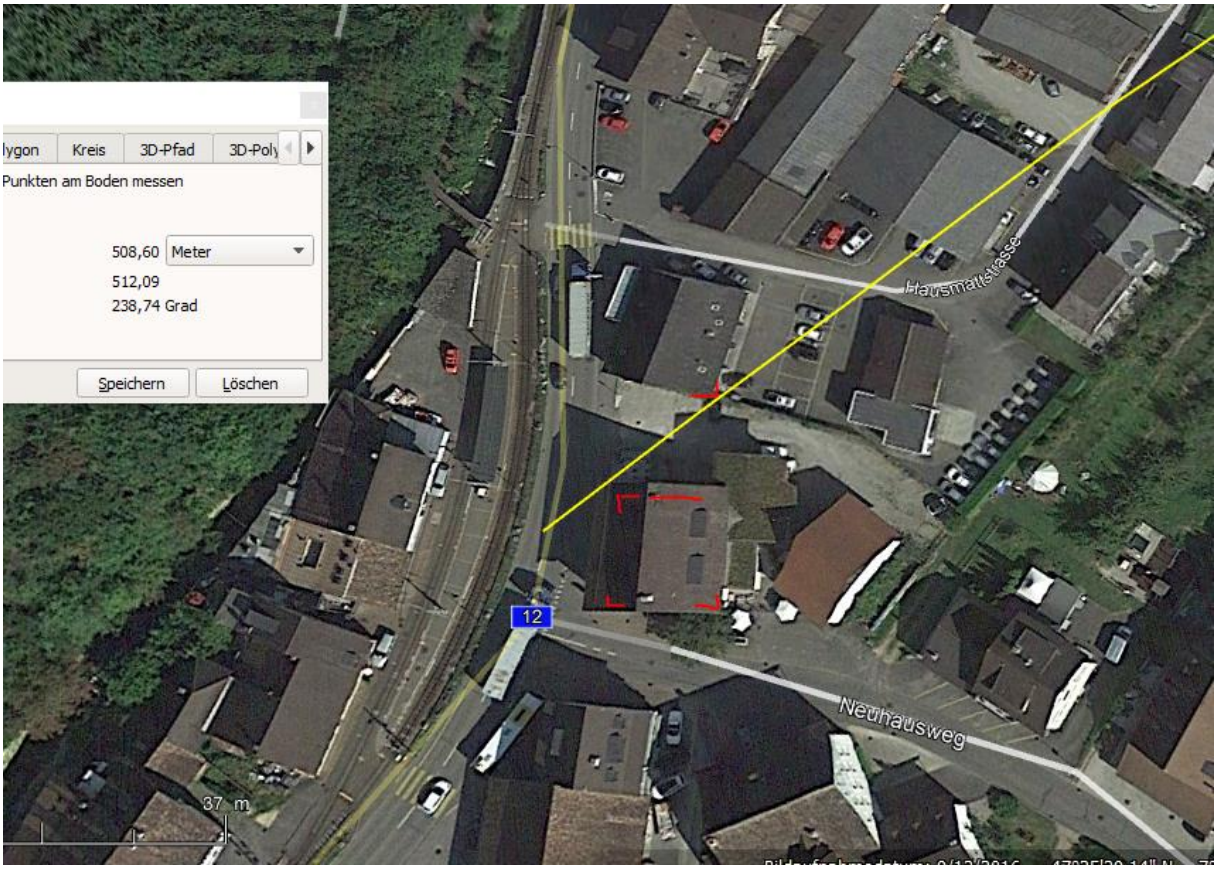
lygon
Kreis
3D-Pfad
3D-Poly
Punkten am Boden messen
508,60
Meter
512,09
238,74 Grad
Speichern
Löschen
Hausmattstrasse
12
Neuhausweg
37 m

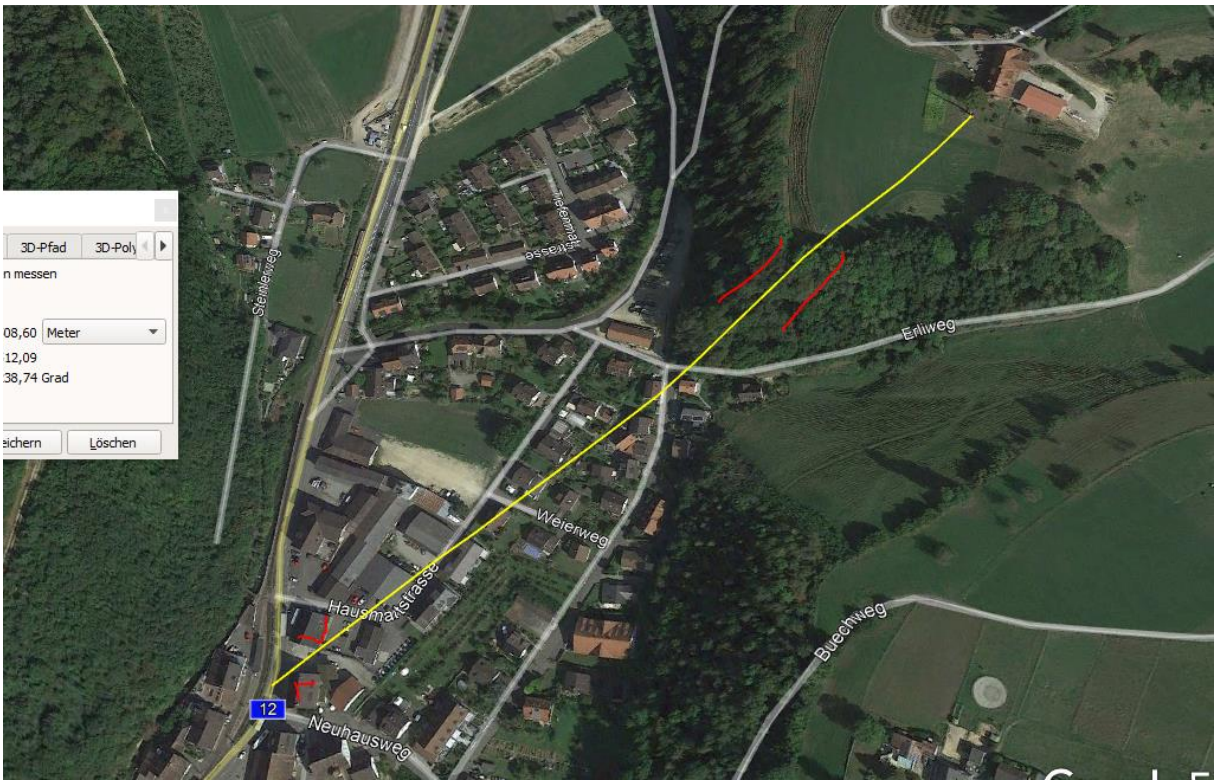
3D-Pfad
3D-Poly
n messen
08,60
Meter
12,09
38,74 Grad
eichern
Löschen
Steinleweg
Erliweg
Weierweg
Hausmattstrasse
Buechweg
12
Neuhausweg

In unmittelbarer Nähe zum Tagungszentrum Leuenberg der Ev.Kirche

Die öffentliche Beleuchtung ist hier eher dürftig, der Streifen aber mit einer zusätzlichen Leuchte erhellt. Die Unfälle fanden - ausser dem tödlichen vom November (8-9) – aber alle um die Mittagszeit statt.

Der Sender von frontal wird hier unmittelbar vor dem Streifen abgeschirmt

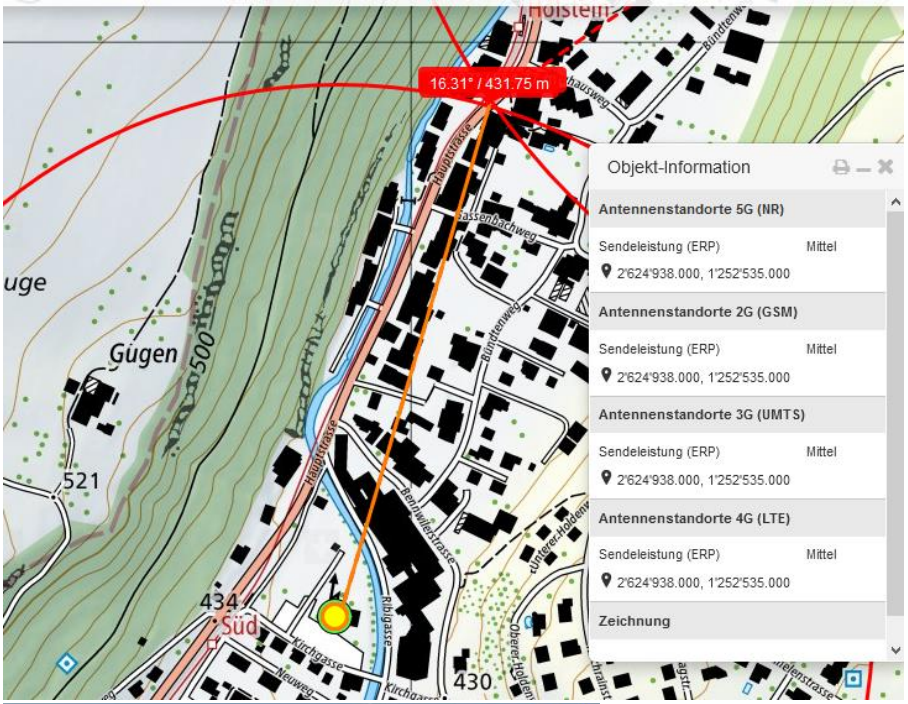

Ein Doppelstandort, der 20-30m vor dem Streifen aber einstrahlen wird:

Die kleine Mansarde im Kreis bietet fast keinen Widerstand. Oberhalb strahlt der Sender ein auf die Gegenspur.

Bei Verkehr auf der Gegenspur entstehen zudem 50m vor dem Streifen starke seitliche Reflexionen auf die Unfallfahrer:

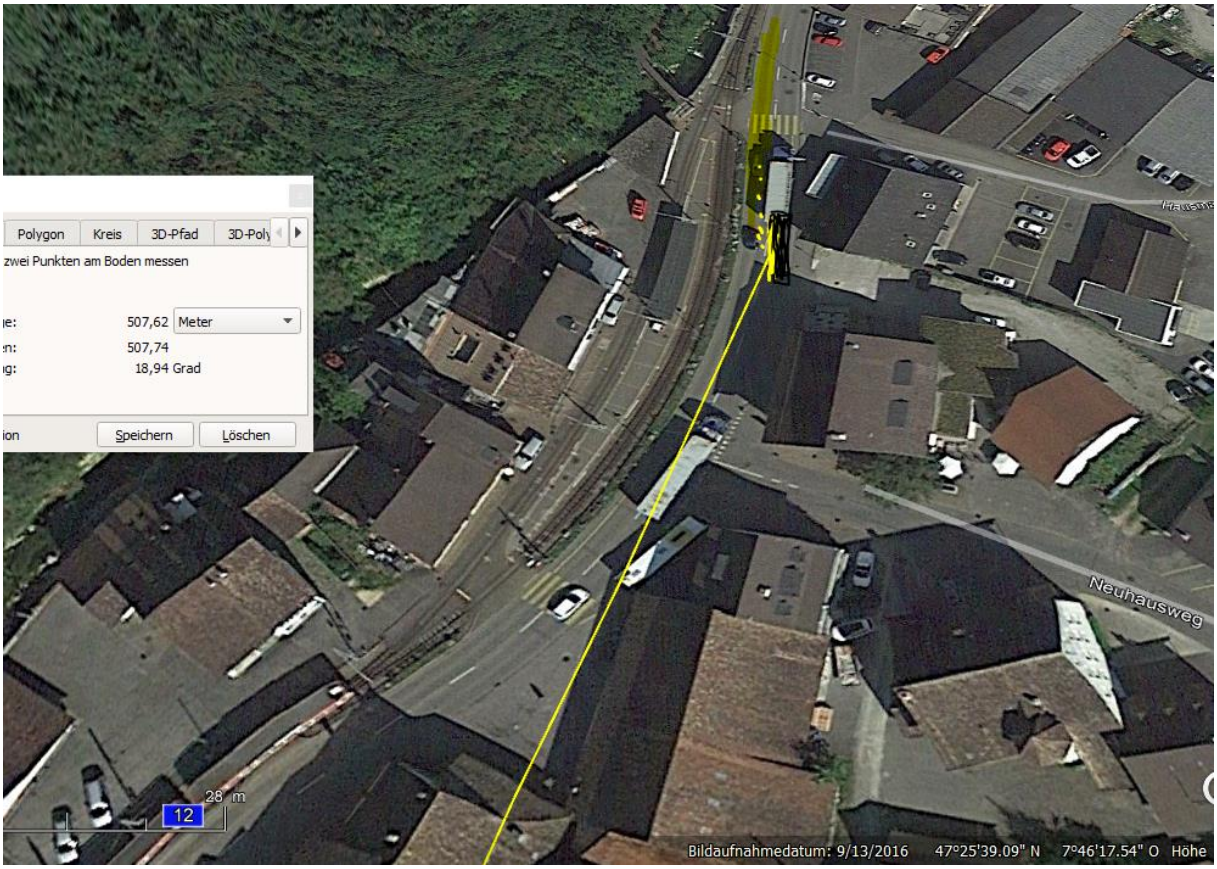

Hier strahlt der Sender wahrscheinlich auch direkt durch, vor allem für jene Fahrer, die **nahe** an der Mittellinie fahren:

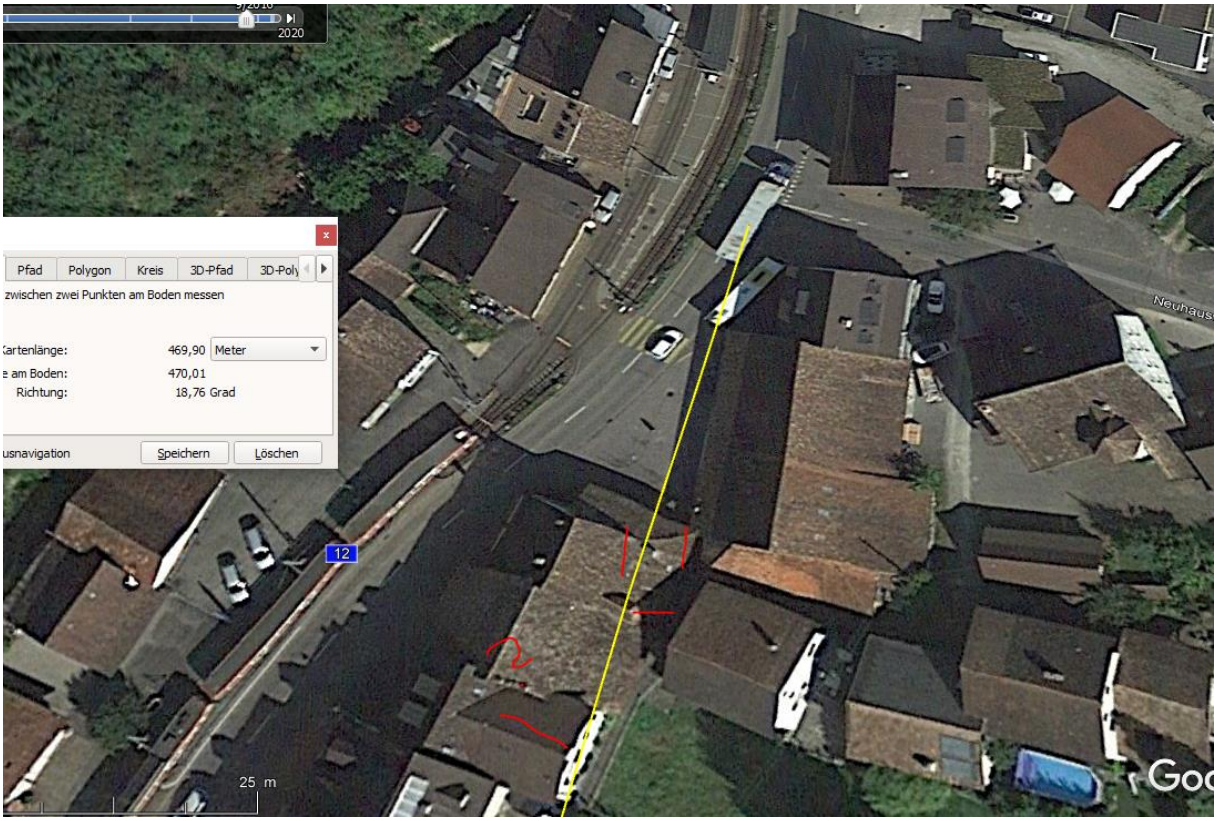

Diese Ausgangslage müsste auch an Ort gemessen werden.

Zum Verständnis der neurologisch/medizinischen Abläufe bei solchen Unfällen:

Niels Kuster et al. **NFP 57** http://www.snf.ch/SiteCollectionDocuments/nfp/nfp57/nfp57_synthese_d.pdf
Mobilfunk bewirkt Veränderungen der Hirnströme

«Der unklare Unfall in der Verkehrsmedizin» (AGU-Seminar 2015) Dr. Ulfert Grimm Fachbereich Verkehrsmedizin Institut für Rechtsmedizin St.Gallen http://agu.ch/1.0/pdf/agu-seminar15.pdf

«Wirkungen des Mobil- und Kommunikationsfunks» Eine Schriftenreihe der Kompetenzinitiative zum Schutz von Mensch, Umwelt und Demokratie e.V.

https://www.diagnose-funk.org/publikationen/dokumente-downloads/kompetenzinitiative-broschuerenreihe

Wirkungen von Elektrosmog auf Verkehrsunfälle: https://www.hansuelistettler.ch/elektrosmog/elektrosmog-im-verkehr/studie

Zur Möglichkeit der Messung von Sendeleistungen 5G: https://www.gigaherz.ch/5g-alarmierende-resultate-erster-testmessungen/

Zum Thema Herzrhythmus hat Prof. Magda Havas, Trent University, publiziert
https://magdahavas.com/electrosmog-exposure/home-environment/new-study-radiation-from-cordless-phone-base-station-affects-the-heart/ Zusammenfassung im emf-portal: https://www.emf-portal.org/de/article/18905

Hochspannungsleitungen und Magnetfelder am Boden: http://people.ee.ethz.ch/~pascal/Hochspann/BBoden.gif

Hansueli Stettler.Bauökologie.Funkmesstechnik.Lindenstrasse 132.9016 St.Gallen.www.hansuelistettler.ch.info@hansuelistettler.ch