Auto rollt in Weiher – niemand verletzt

Büron

Am Sonntag, 21. März 2021, kurz nach 13:00 Uhr, rollte ein Fahrzeug in Büron einen Abhang hinunter und geriet mit der Fahrzeugfront in den Müliweier. Der Fahrer konnte sich selbstständig aus dem Fahrzeug befreien. Die Feuerwehr Büron-Schlierbach barg das Auto mit einer Seilwinde aus dem Weiher. Verletzt wurde beim Unfall niemand.

Die Unfallursache ist noch unklar. Ein beim 45-jährigen Autofahrer durchgeführter Atemalkoholtest ergab einen Wert von 0,75 mg/l, ausserdem reagierte ein Drogenschnelltest positiv. Er musste sich einer Blut- und Urinentnahme unterziehen. Der Führerausweis wurde zuhanden der Administrativbehörde sichergestellt.

Die Untersuchung führt die Staatsanwaltschaft Sursee.

https://newsletter.lu.ch/inxmail/html_mail.jsp?id=0&email=newsletter.lu.ch&mailref=000gni0000eyq000000000000ci4clup

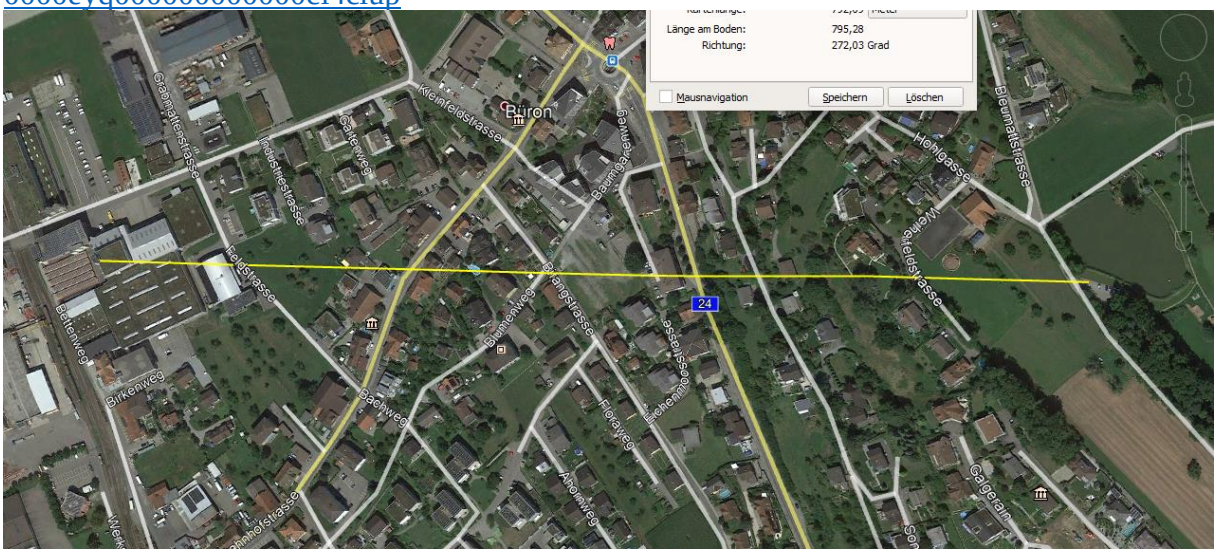

Der Sender auf dem Liftturm ist nicht von der Seite erkennbar. Von oben mindestens Doppelstandort

Standort nicht mit street-view zu erkennen. SR nach Zentrum gegeben.

Wetter trocken, Strahlung ungedämpft.

Zum Verständnis der neurologisch/medizinischen Abläufe bei solchen Unfällen:

Niels Kuster et al. **NFP 57** http://www.snf.ch/SiteCollectionDocuments/nfp/nfp57/nfp57_synthese_d.pdf
Mobilfunk bewirkt Veränderungen der Hirnströme

«Der unklare Unfall in der Verkehrsmedizin» (AGU-Seminar 2015) Dr. Ulfert Grimm Fachbereich Verkehrsmedizin Institut für Rechtsmedizin St.Gallen http://agu.ch/1.0/pdf/agu-seminar15.pdf

«Wirkungen des Mobil- und Kommunikationsfunks» Eine Schriftenreihe der Kompetenzinitiative zum Schutz von Mensch, Umwelt und Demokratie e.V.

https://www.diagnose-funk.org/publikationen/dokumente-downloads/kompetenzinitiative-broschuerenreihe

Wirkungen von Elektrosmog auf Verkehrsunfälle: https://www.hansuelistettler.ch/elektrosmog/elektrosmog-im-verkehr/studie

Zur Möglichkeit der Messung von Sendeleistungen 5G: https://www.gigaherz.ch/5g-alarmierende-resultate-erster-testmessungen/

Zum Thema Herzrhythmus hat Prof. Magda Havas, Trent University, publiziert
https://magdahavas.com/electrosmog-exposure/home-environment/new-study-radiation-from-cordless-phone-base-station-affects-the-heart/ Zusammenfassung im emf-portal: https://www.emf-portal.org/de/article/18905

Hochspannungsleitungen und Magnetfelder am Boden: http://people.ee.ethz.ch/~pascal/Hochspann/BBoden.gif

Hansueli Stettler.Bauökologie.Funkmesstechnik.Lindenstrasse 132.9016 St.Gallen.www.hansuelistettler.ch.info@hansuelistettler.ch