Unfall mit einem schwer verletzten Motorradfahrer in Giffers

2. April 2021 -17h33

Am frühen Nachmittag kollidierte in Giffers ein Motorradfahrer frontal mit einem entgegenkommenden Fahrzeug. Der Motorradfahrer wurde schwer verletzt und mit der REGA ins Spital gebracht. Die Straße zwischen Giffers und Plasselb war für die Dauer des Einsatzes für den Verkehr gesperrt. Die genauen Umstände des Unfalls sind noch nicht bekannt, eine Untersuchung wurde eingeleitet.

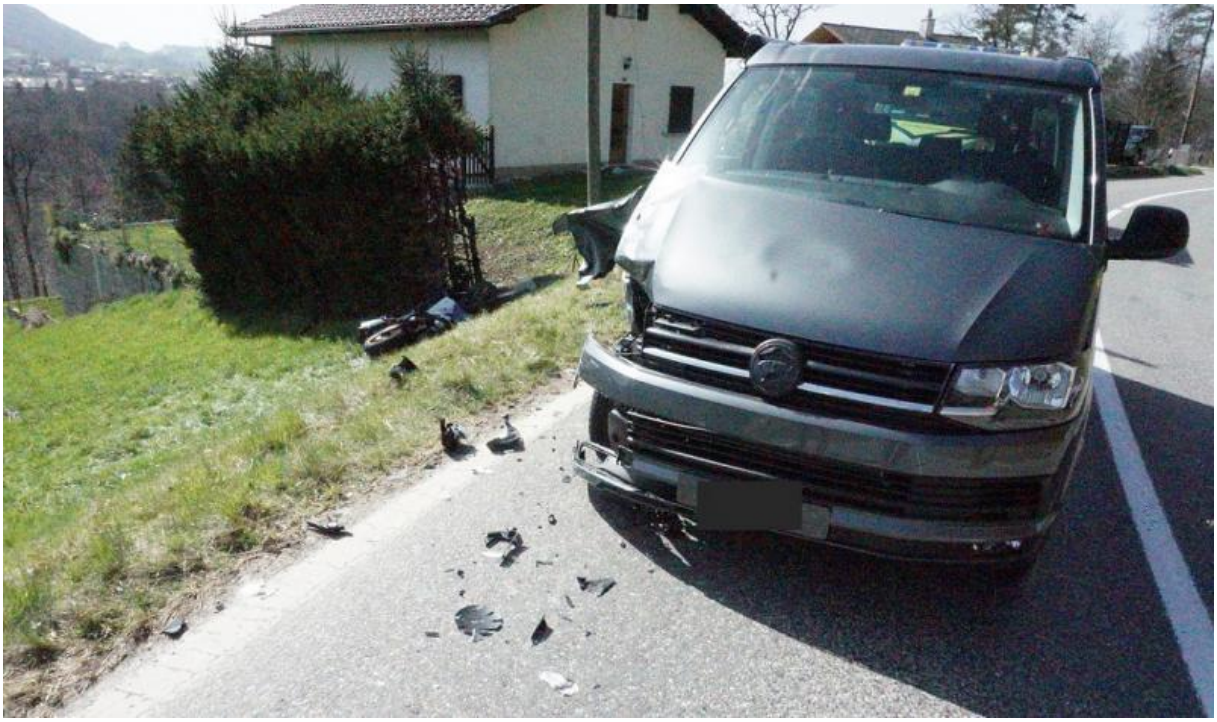

Motard blessé grièvement dans un accident à Giffers/Motorradfahrer bei Unfall in Giffers schwer verletzt © Etat de Fribourg - Staat Freiburg - Police cantonale Fribourg / Kantonspolizei Freiburg

Am Freitag, 2. April 2021 gegen 14.25 Uhr, war ein 27-jähriger Motorradfahrer auf der Hauptstrasse von Plasselb in Richtung Giffers unterwegs. In einer Rechtskurve geriet er auf die Gegenfahrbahn und stieß frontal mit einem entgegenkommenden Fahrzeug zusammen. Durch den Aufprall wurde er von der Straße geschleudert.

Der schwer verletzte Motorradfahrer wurde durch die Rettungssanitäter der Ambulanz des Sensebezirks erstversorgt, bevor er mit die REGA ins Spital geflogen wurde. Der 39-jährige Fahrer des zweiten Fahrzeugs wurde nicht verletzt.

Die Straße zwischen Giffers und Plasselb war für mehr als zweieinhalb Stunden für den Verkehr gesperrt. Eine Umleitung wurde signalisiert. Beide Fahrzeuge wurden durch den Abschleppdienst abtransportiert.

Die genauen Umstände dieses Unfalls sind derzeit noch nicht geklärt, eine Untersuchung ist im Gange.

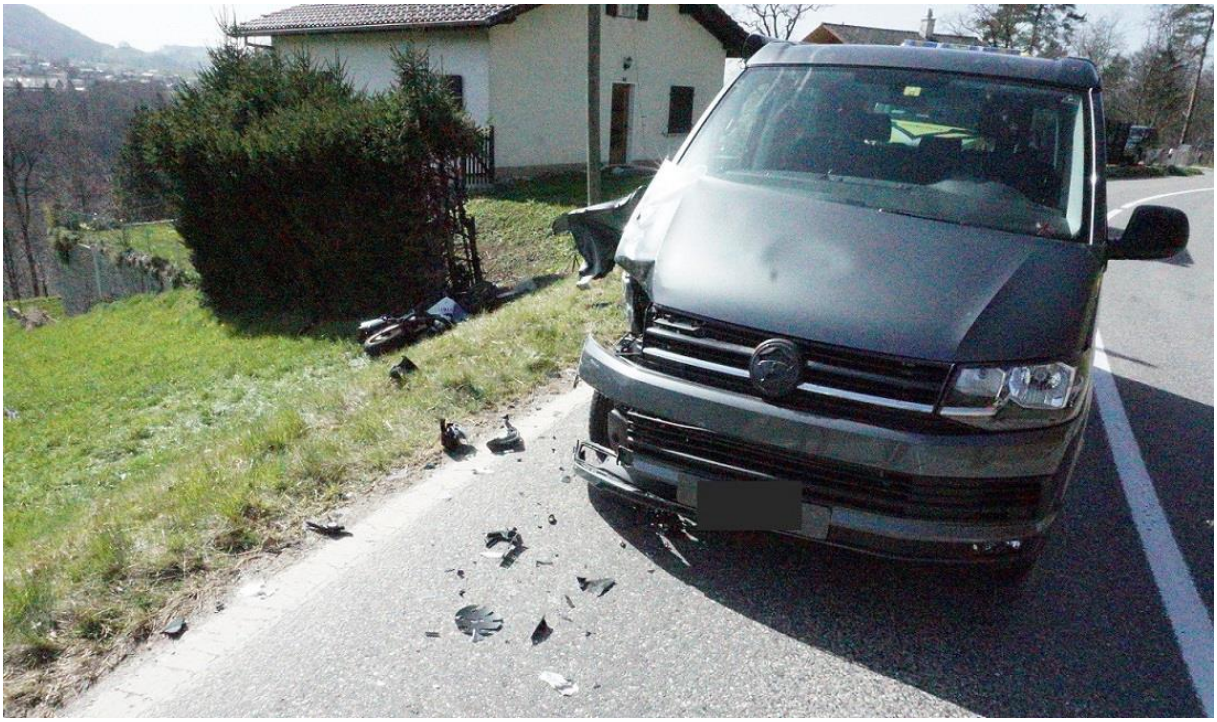

https://www.fr.ch/de/sjd/pol/news/unfall-mit-einem-schwer-verletzten-motorradfahrer-in-giffers#gallery

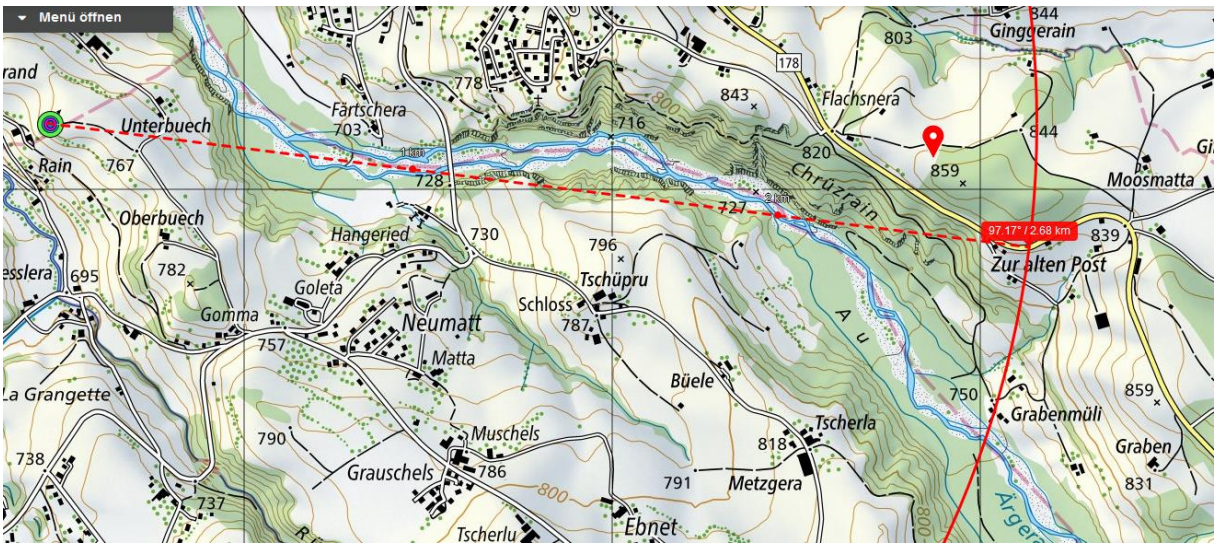

Sender frontal im unmittelbaren Kurvenvorbereich

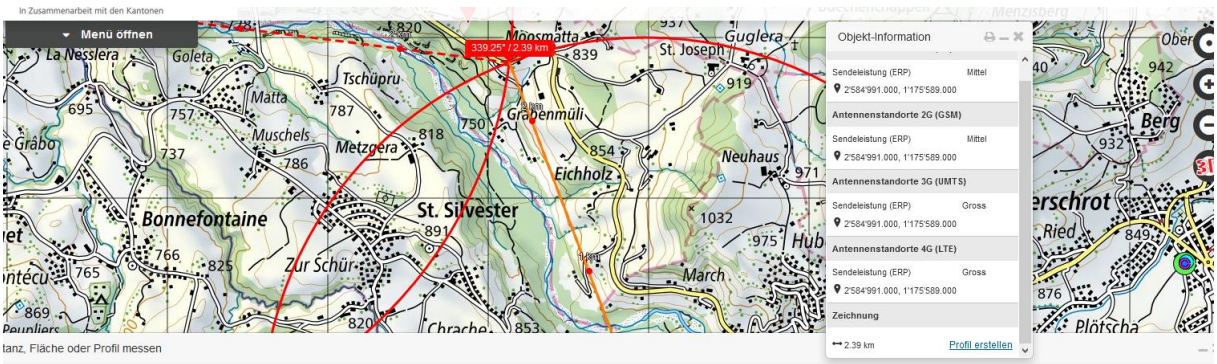

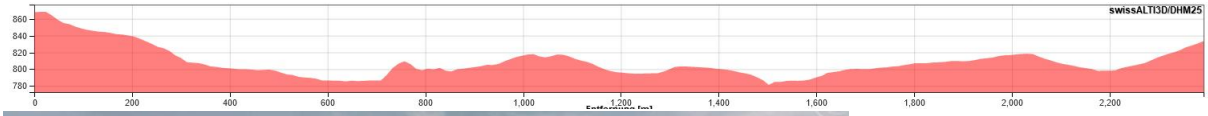

Sender seitlich-links von Plaffeien her, ein idealer, alleingestellter Höhenstandort, alle Betreiber.

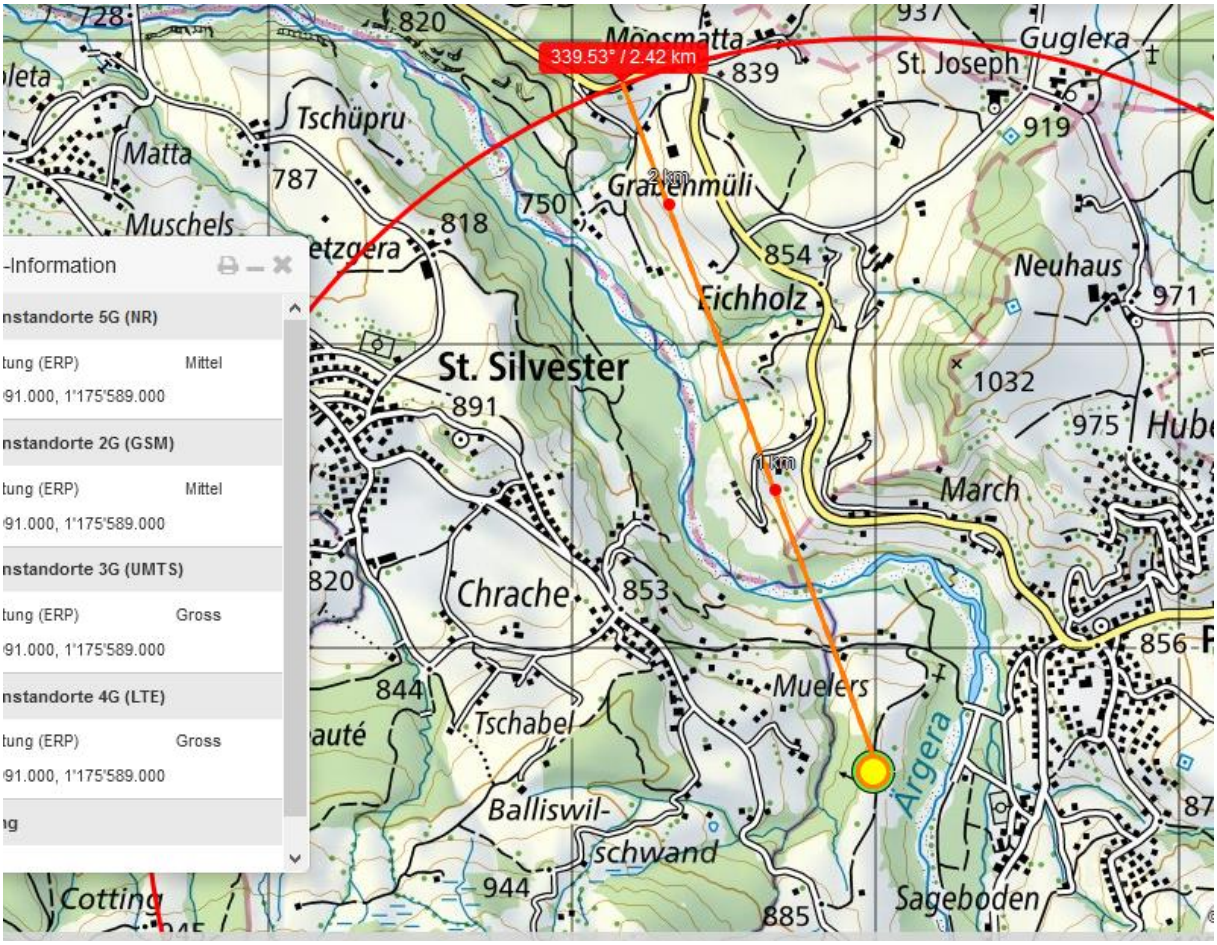

Querte eine Hochspannungsleitung

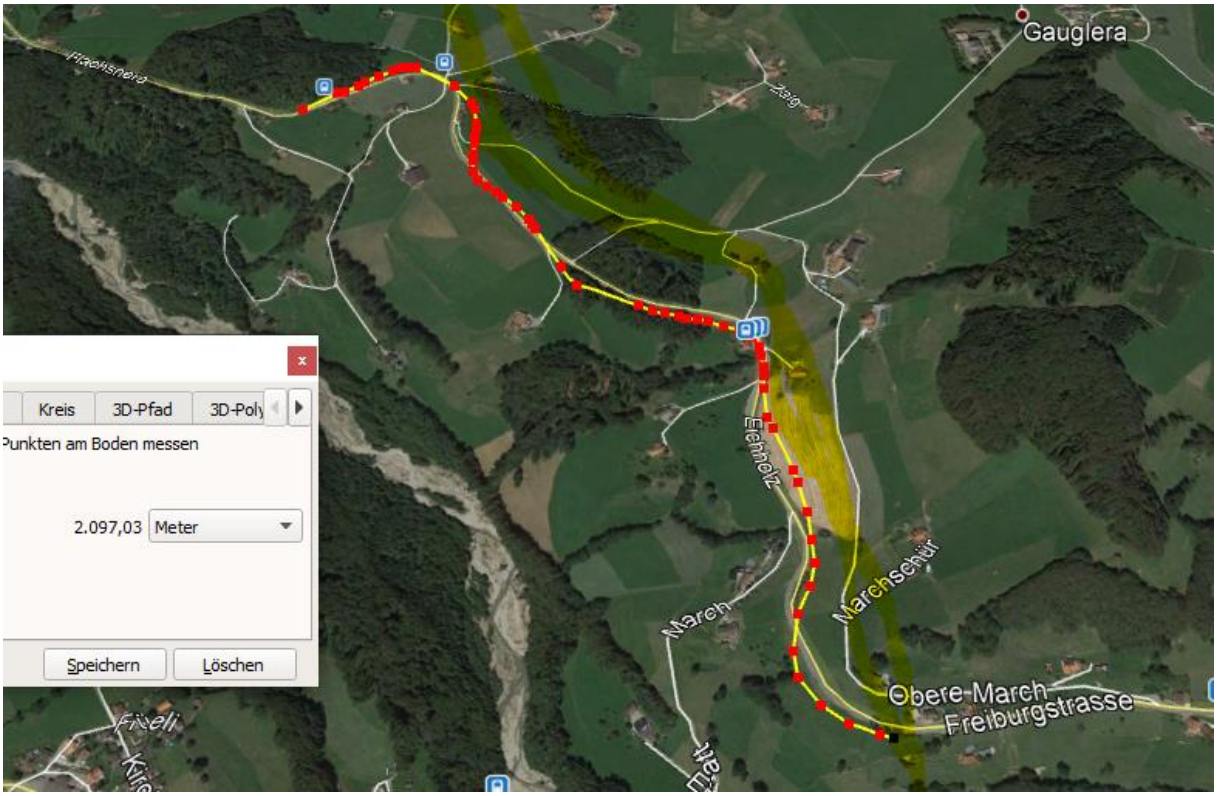

Wetter trocken, gepulste Strahlung ungedämpft

Zum Verständnis der neurologisch/medizinischen Abläufe bei solchen Unfällen:

Niels Kuster et al. **NFP 57** http://www.snf.ch/SiteCollectionDocuments/nfp/nfp57/nfp57_synthese_d.pdf
Mobilfunk bewirkt Veränderungen der Hirnströme

«Der unklare Unfall in der Verkehrsmedizin» (AGU-Seminar 2015) Dr. Ulfert Grimm Fachbereich Verkehrsmedizin Institut für Rechtsmedizin St.Gallen http://agu.ch/1.0/pdf/agu-seminar15.pdf

«Wirkungen des Mobil- und Kommunikationsfunks» Eine Schriftenreihe der Kompetenzinitiative zum Schutz von Mensch, Umwelt und Demokratie e.V.

https://www.diagnose-funk.org/publikationen/dokumente-downloads/kompetenzinitiative-broschuerenreihe

Wirkungen von Elektrosmog auf Verkehrsunfälle: https://www.hansuelistettler.ch/elektrosmog/elektrosmog-im-verkehr/studie

Zur Möglichkeit der Messung von Sendeleistungen 5G: https://www.gigaherz.ch/5g-alarmierende-resultate-erster-testmessungen/

Zum Thema Herzrhythmus hat Prof. Magda Havas, Trent University, publiziert
https://magdahavas.com/electrosmog-exposure/home-environment/new-study-radiation-from-cordless-phone-base-station-affects-the-heart/ Zusammenfassung im emf-portal: https://www.emf-portal.org/de/article/18905

Hochspannungsleitungen und Magnetfelder am Boden: http://people.ee.ethz.ch/~pascal/Hochspann/BBoden.gif

Hansueli Stettler.Bauökologie.Funkmesstechnik.Lindenstrasse 132.9016 St.Gallen.www.hansuelistettler.ch.info@hansuelistettler.ch