Breitenbach: Verkehrsunfall auf Kreuzung – niemand verletzt

Bei einem Verkehrsunfall auf einer Strassenkreuzung in Breitenbach prallte ein Auto in eine Hausfassade. Verletzt wurde niemand.

Am Donnerstag, 22. April 2021, gegen 7.10 Uhr, wollte eine Autolenkerin in Breitenbach von der Rohrgasse in die Bodenackerstrasse fahren. Dabei übersah sie einen weissen Personenwagen, der auf der Fehrenstrasse unterwegs war, und kollidierte beim Überqueren der Fehrenstrasse in das Heck des vortrittsberechtigen Autos. Das erfasste Fahrzeug kollidierte in der Folge mit einem weiteren Auto und fuhr über den Gehweg in die Hausmauer eines Geschäfts. Verletzt wurde niemand.

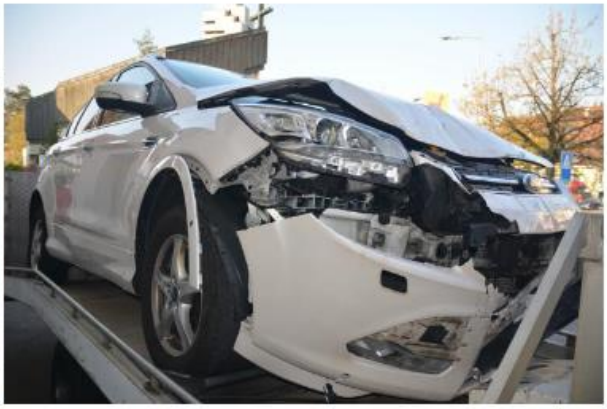

https://so.ch/fileadmin/internet/ddi/ddi-kapo/Medienmitteilungen/2021/04_April/2021-04-22_Breitenbach__Verkehrsunfall_auf_Kreuzung_-_niemand_verletzt.pdf

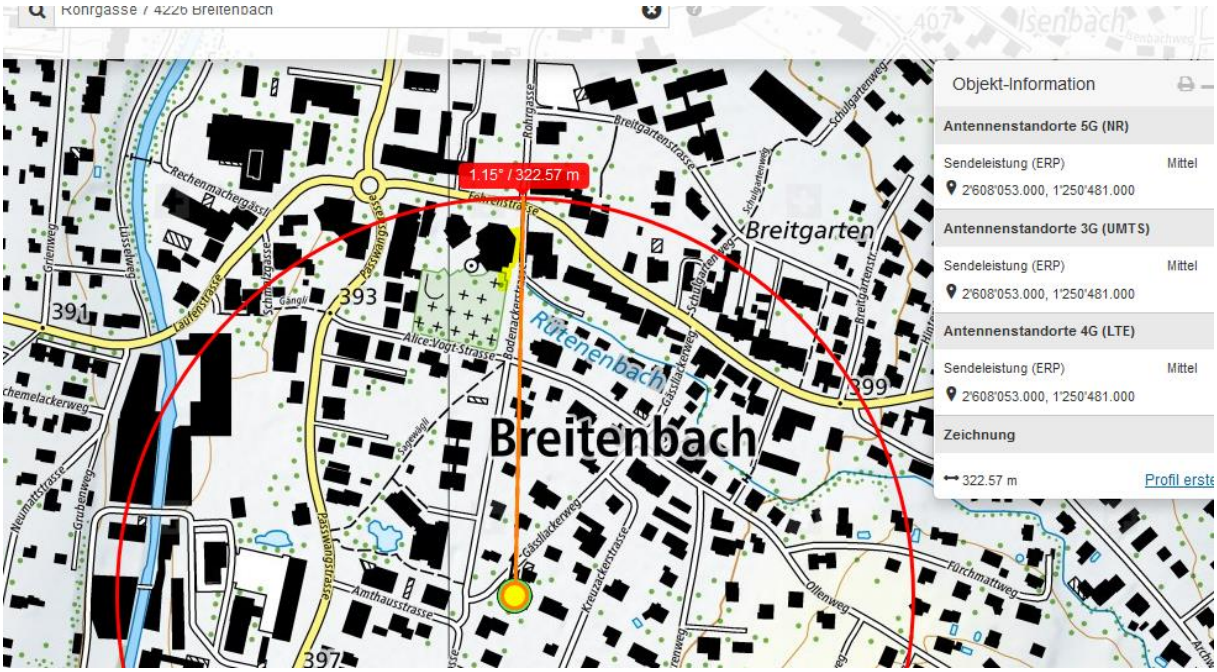

Der Sender strahlt ein und frontal reflektiert zusätzlich an der Kupferfassade der Bodenackerstrasse 1

1 Bodenackerstrasse
Street View beenden
© 2021 Google
Google Earth

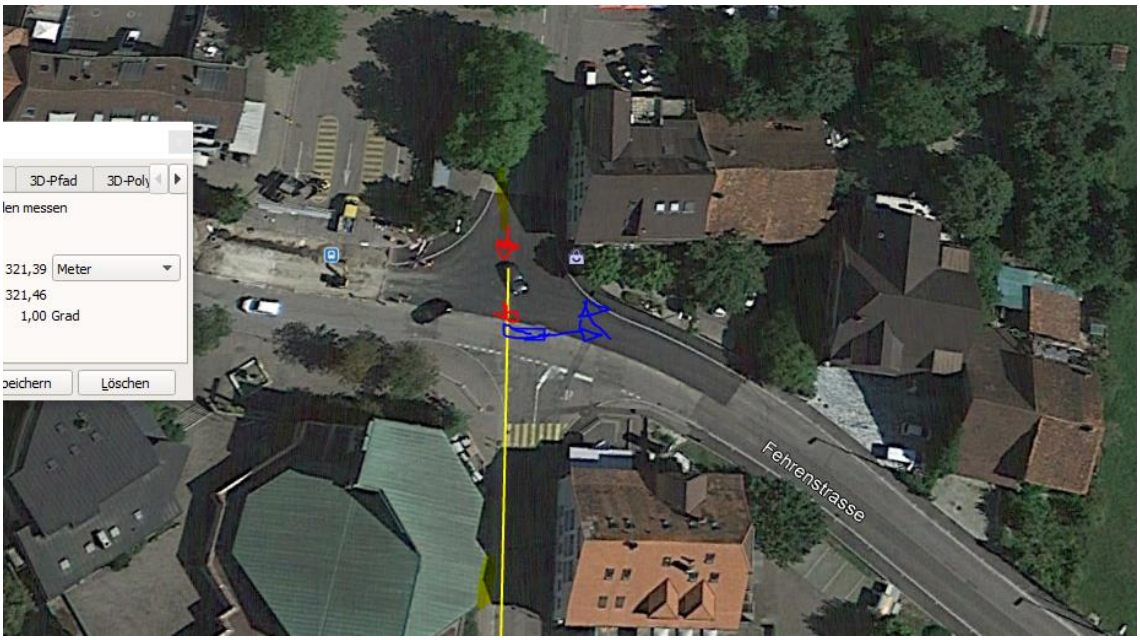
3D-Pfad
3D-Poly
len messen
321,39
Meter
321,46
1,00 Grad
peichern
Löschen
Fehrenstrasse

Street View beenden
Fenster 4G

Die Sender im Westen, aus den Hochspannungsmasten, sind seit 20m abgeschirmt durch Gebäude, reflektieren höchstens partiell an Fenstern des Eckhauses Karrer

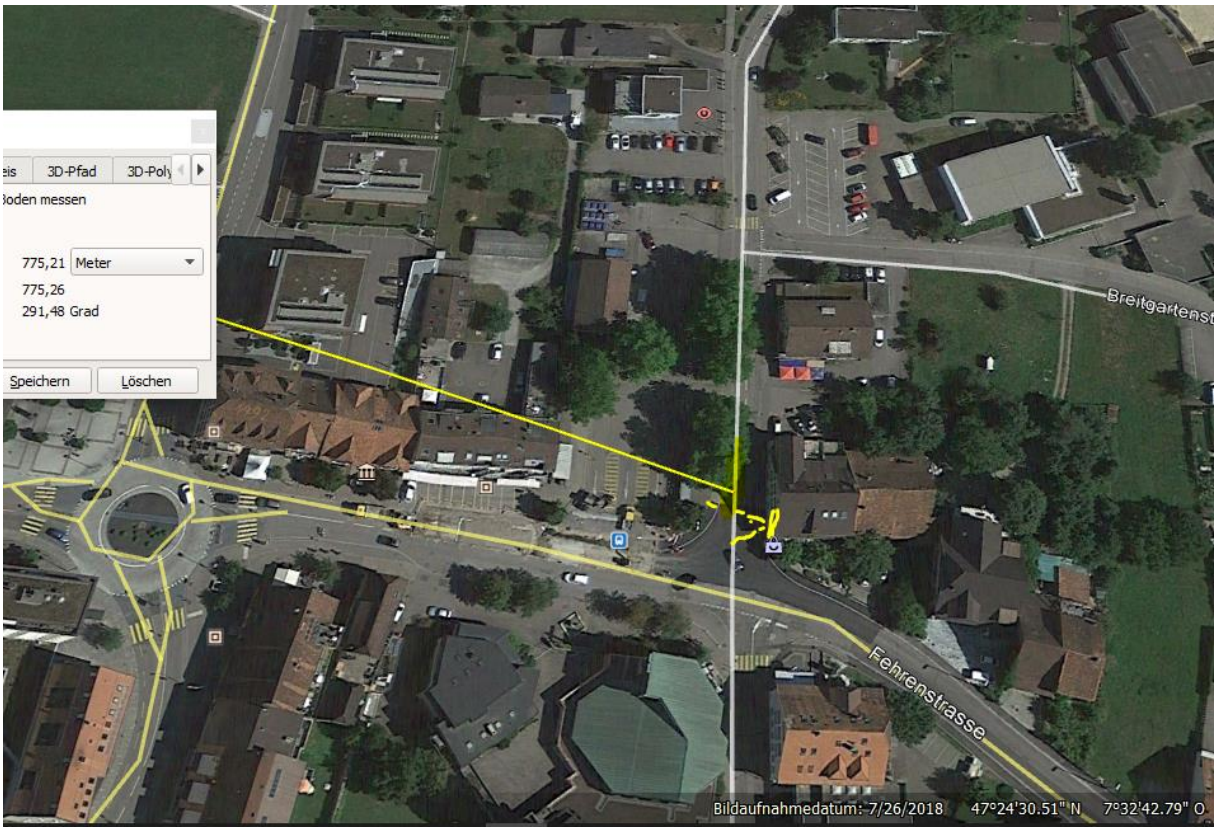

Aber an den vielflächigen Fassaden des Kirchgebäudes

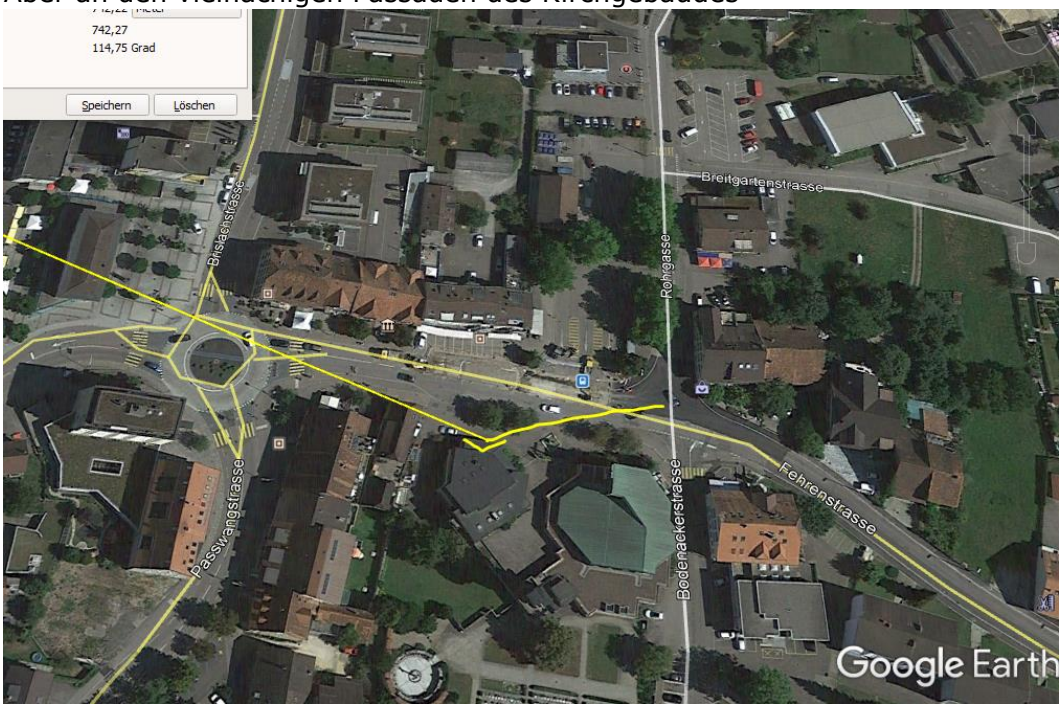

Wetter trocken. Strahlung ungedämpft

Zum Verständnis der neurologisch/medizinischen Abläufe bei solchen Unfällen:

Niels Kuster et al. **NFP 57** http://www.snf.ch/SiteCollectionDocuments/nfp/nfp57/nfp57_synthese_d.pdf
Mobilfunk bewirkt Veränderungen der Hirnströme

«Der unklare Unfall in der Verkehrsmedizin» (AGU-Seminar 2015) Dr. Ulfert Grimm Fachbereich Verkehrsmedizin Institut für Rechtsmedizin St.Gallen http://agu.ch/1.0/pdf/agu-seminar15.pdf

«Wirkungen des Mobil- und Kommunikationsfunks» Eine Schriftenreihe der Kompetenzinitiative zum Schutz von Mensch, Umwelt und Demokratie e.V.

https://www.diagnose-funk.org/publikationen/dokumente-downloads/kompetenzinitiative-broschuerenreihe

Wirkungen von Elektrosmog auf Verkehrsunfälle: https://www.hansuelistettler.ch/elektrosmog/elektrosmog-im-verkehr/studie

Zur Möglichkeit der Messung von Sendeleistungen 5G: https://www.gigaherz.ch/5g-alarmierende-resultate-erster-testmessungen/

Zum Thema Herzrhythmus hat Prof. Magda Havas, Trent University, publiziert

https://magdahavas.com/electrosmog-exposure/home-environment/new-study-radiation-from-cordless-phone-base-station-affects-the-heart/ Zusammenfassung im emf-portal: https://www.emf-portal.org/de/article/18905

Hochspannungsleitungen und Magnetfelder am Boden: http://people.ee.ethz.ch/~pascal/Hochspann/BBoden.gif

Hansueli Stettler.Bauökologie.Funkmesstechnik.Lindenstrasse 132.9016 St.Gallen.www.hansuelistettler.ch.info@hansuelistettler.ch