Neuhausen a./Rhf.: Streifkollision zwischen Linienbus und Auto

Am Dienstagnachmittag (04.05.2021) kam es in Neuhausen am Rheinfall zu einer Streifkollision zwischen einem Linienbus und einem Auto. Verletzt wurde niemand, an den beiden Unfallfahrzeugen entstand jedoch Sachschaden. Die Unfallursa-che und der Unfallhergang sind Gegenstand laufender Ermittlungen der Schaffhauser Polizei.

Kurz nach 16.15 Uhr am Dienstagnachmittag (04.05.2021) kam es an der Zollstrasse in Neuhausen am Rheinfall, Höhe Bushaltestelle "Kreuzstrasse", Fahrtrichtung Grenzübergang, zu einer Streifkollision zwischen einem Gelenktrolleybus und einem Auto. Die 69-jährige Autofahrerin beabsichtigte den an der Bushaltestelle stehenden Gelenktrolleybus, der durch einen 58-jährigen Chauffeur gelenkt wurde, mit ihrem Auto zu überholen, wobei der Bus zum selben Zeitpunkt die Bushaltestelle verliess.

Bei dieser Streifkollision wurden keine Personen verletzt. Es entstand jedoch Sachschaden an den beiden Unfallfahrzeugen. Während der Unfallaufnahme kam es kurzzeitig zu Verkehrsbehinderungen.

http://www.shpol.ch/News.84.0.html?&tx_ttnews%5Btt_news%5D=5726&cHash=751ce7ff77f1dbf6df1d31b8b0ff2ec3

Hier entsteht beim Aufschliessen zum vorderen Busteil eine steile, zusätzliche Flankenreflexion des Senders von vorne, was die auf die Fahrerin eintreffende Belastung deutlich steigert:

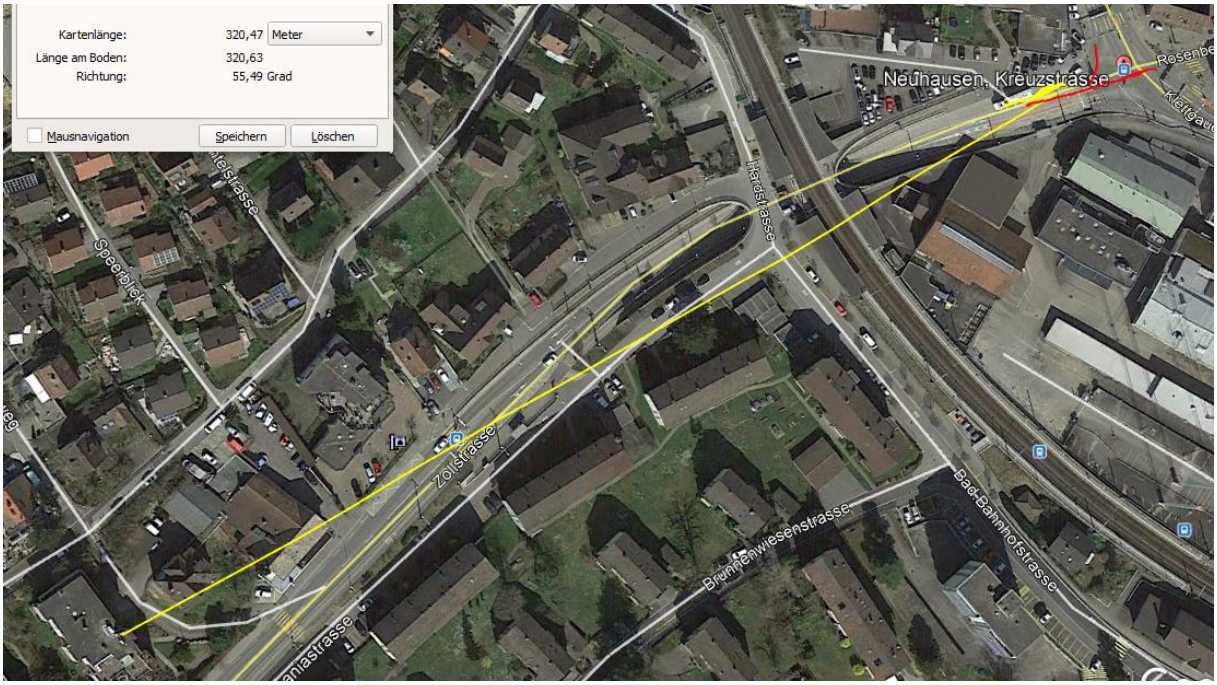

Dieser Sender war involviert in den Zweiradfahrersturz eines 70-jährigen Lenkers auf dem Vorplatz der Garage daneben:

https://www.hansuelistettler.ch/images/unfallanalysen/3438_Neuhausen_18.05.2019.pdf

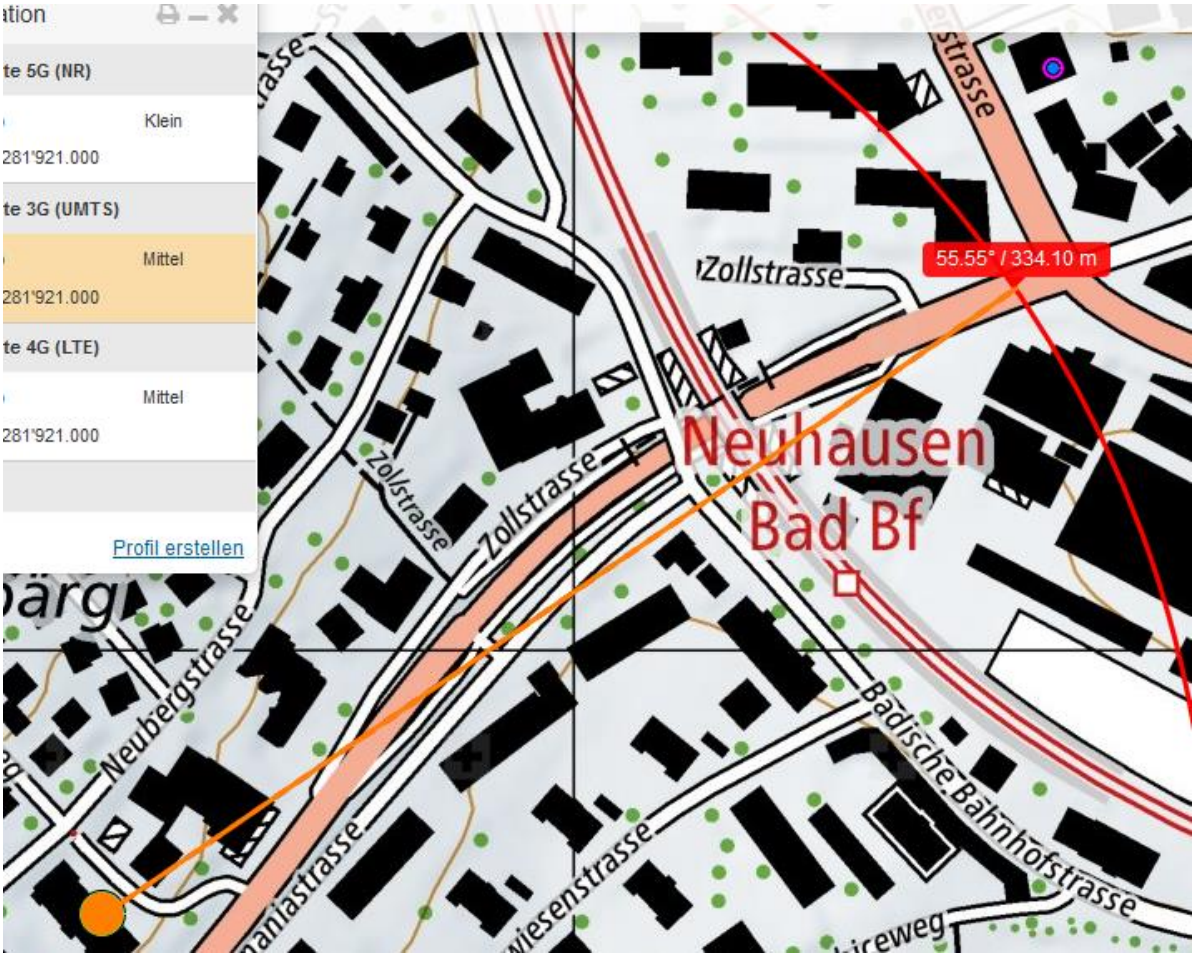

Vermutlich 310m...vorne am Bus.

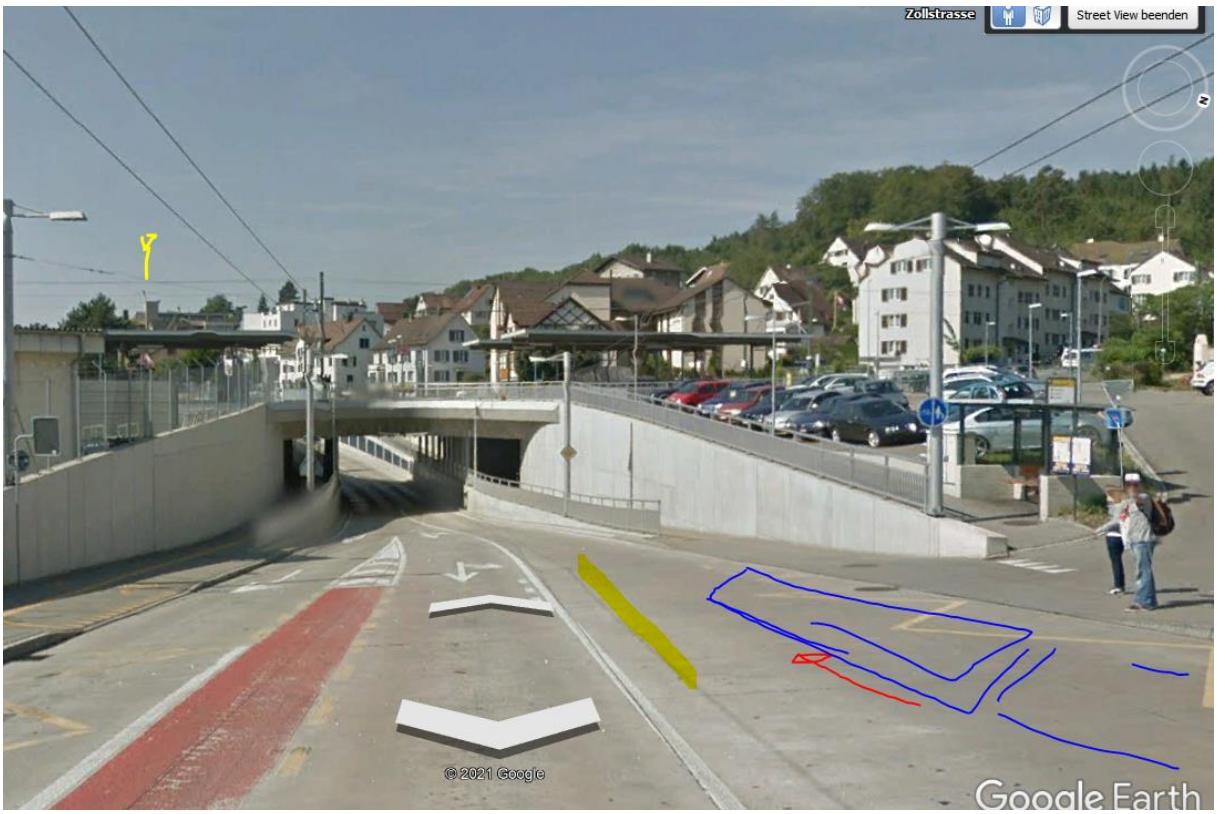

Direkte und reflektierte Strahlung

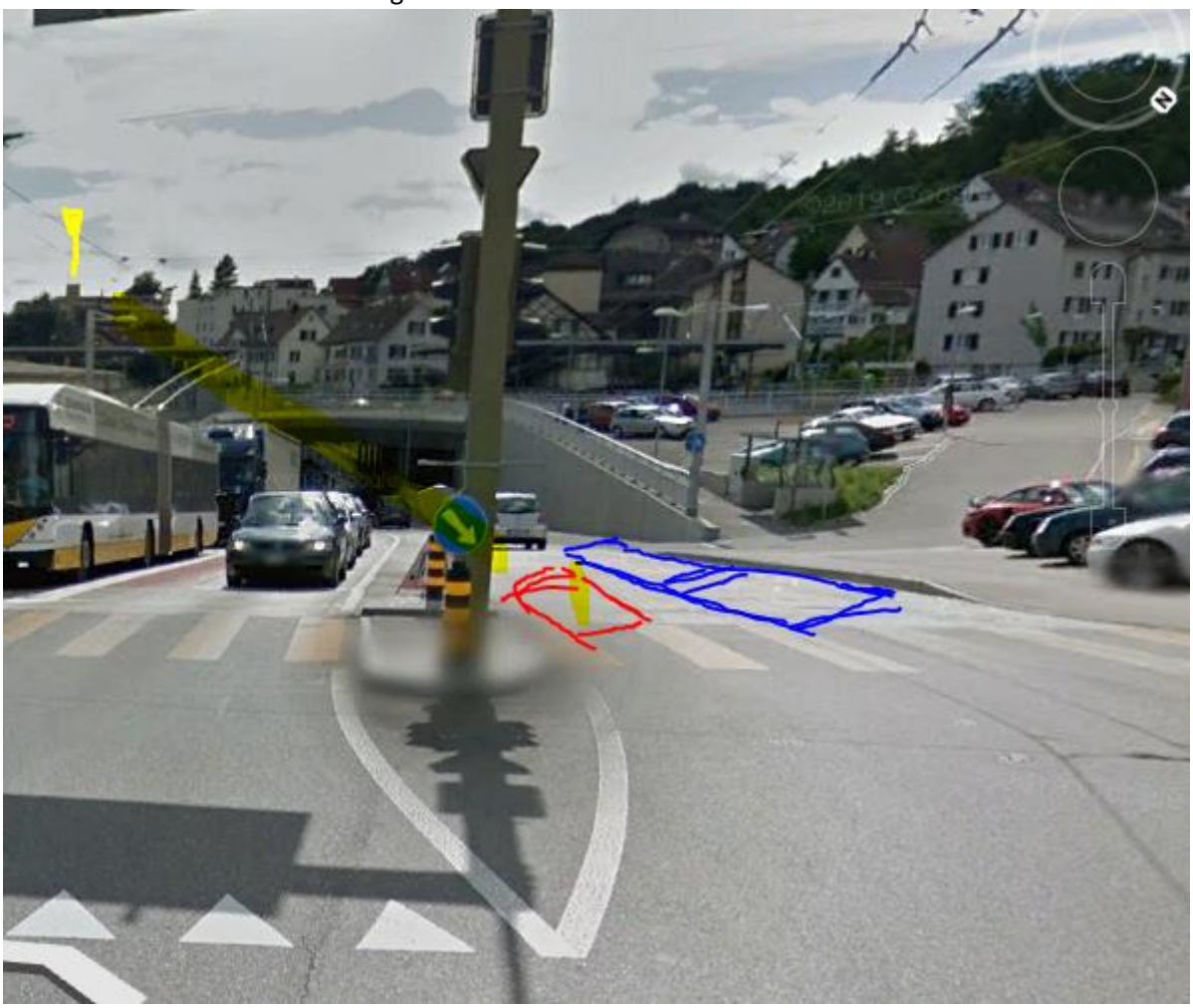

Je nach Herkunft der Automobilistin ist der Sender rechts (oder hinten, falls aus Klettgauerstrasse abbiegend), aber immer wirksam im Moment der Wahrnehmung, wenn man dem Busfahrer das Stellen des Blinkers zugutehält.

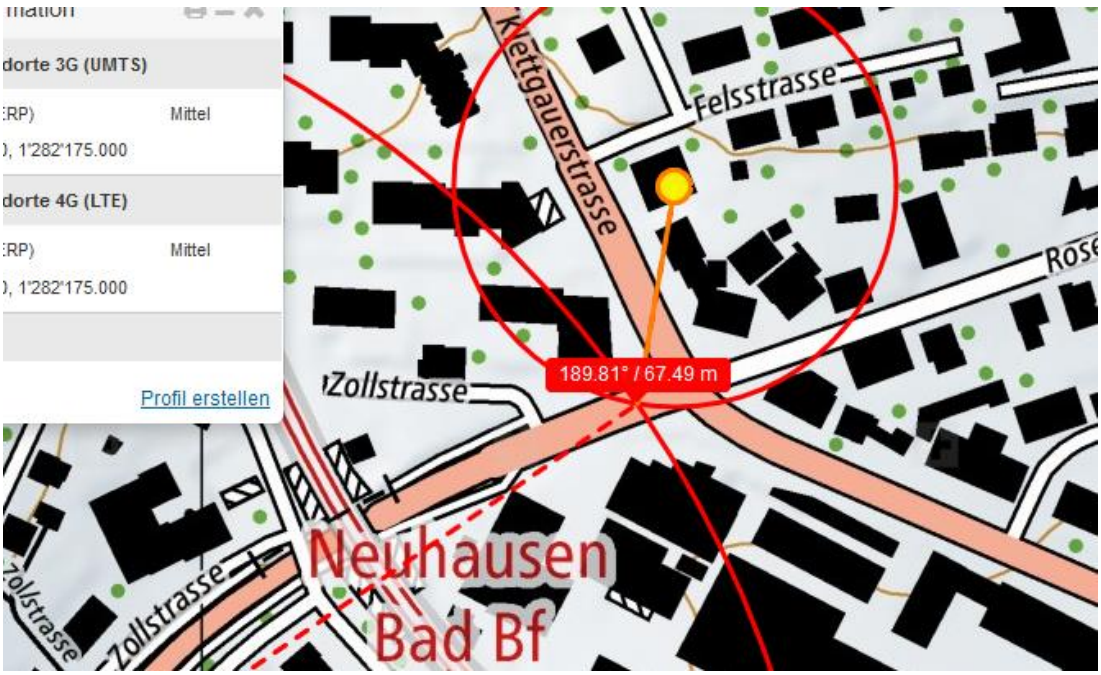

Wenn der Busfahrer den Blick zurück vergessen hat, oder den Blinker nicht gestellt, ist die Exposition frontal bei ihm wie beschrieben wirksam, durch die senkrechte Scheibe zu 90% eindringend, sowie die Exposition durch den gsm-Sender links, s.unten - wie bei der Automobilistin.

Der Sender im Süden (als gsm bezeichnet) steht auf einem hohen Mast,

er erreicht die Stelle,, wo der Bus in der Regel ausschwenkt und die Kollision stattgefunden haben muss:

Somit entsteht hier eine seitlich-linke Exposition, die aber nicht zusätzlich zulasten der Fahrerin am

Bus reflektiert wird.

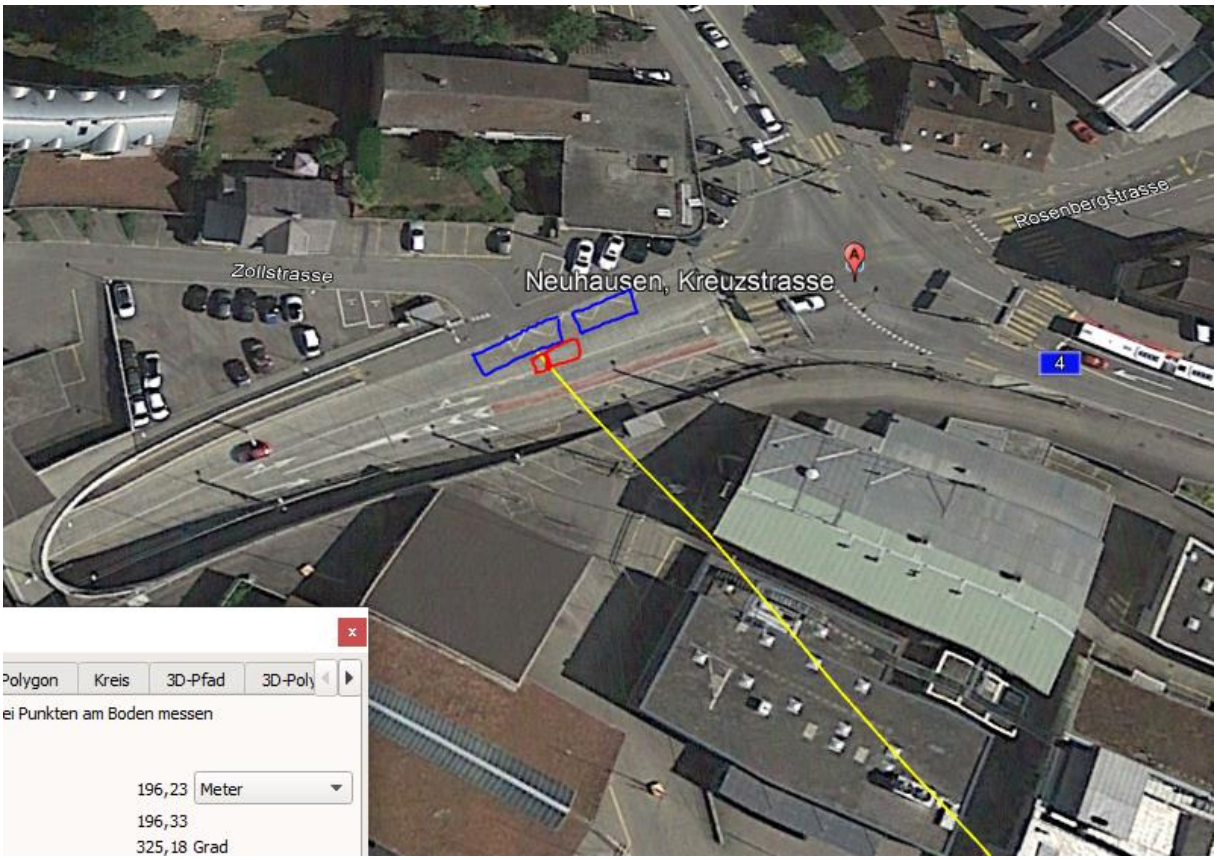

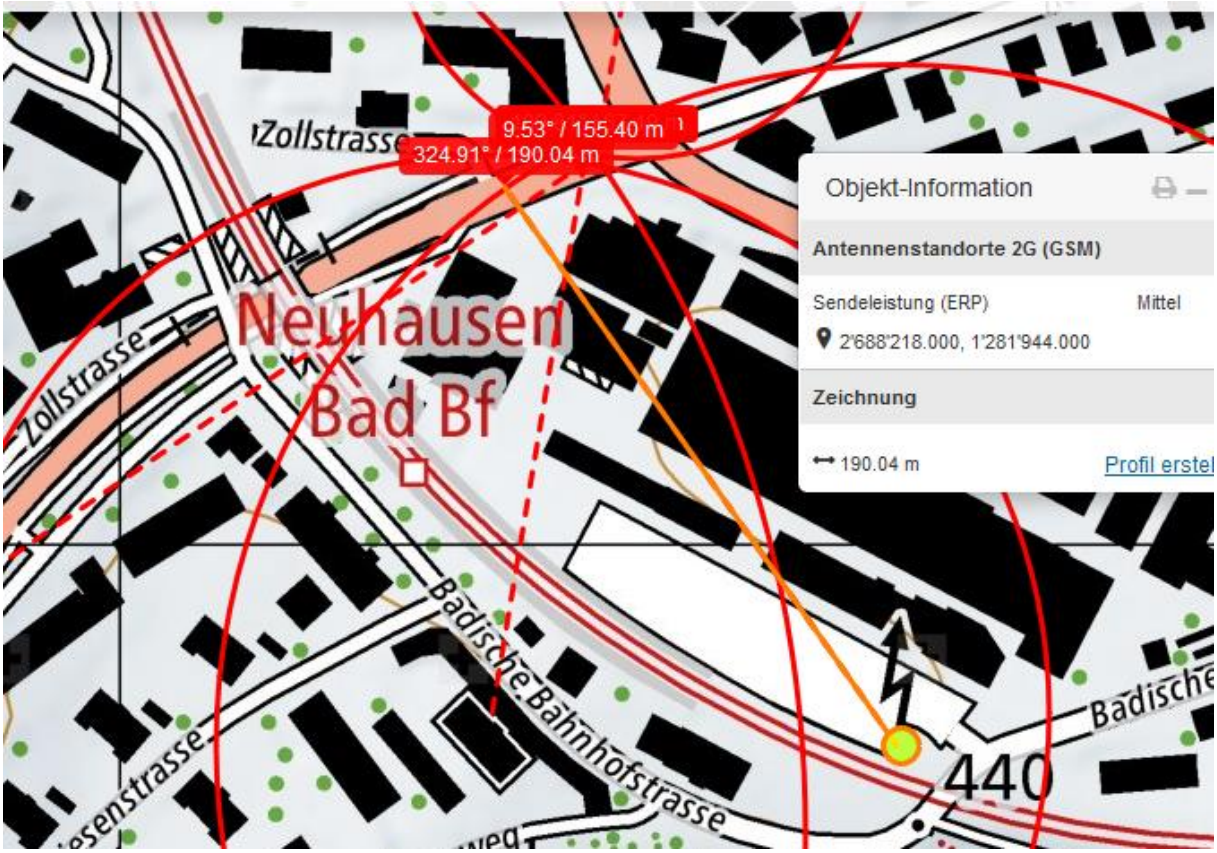

Ein weiterer Sender ist auf den Ansichten auf einem 10-geschossigen Gebäude - nicht eingetragen:

street-view von 2014..... Letztmals fotografisch nachgewiesen im Juli 2018...

Der Sender ist auch auf den google-bildern vom März 2020 nicht mehr vorhanden

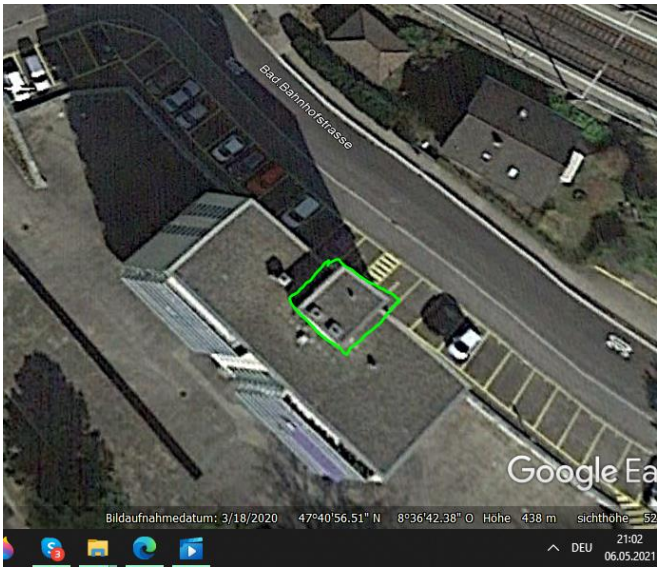

Es kommt – durchaus selten – vor, dass Standorte gekündigt werden.

Wetter trocken, Strahlung ungedämpft – Regen erst ab 20.00

weather	Neuhausen, Switzerland
	Tuesday, May 4, 2021

Recorded weather for Neuhausen, Switzerland: Show

time range	day of Tuesday, May 4, 2021
temperature	(3 to 18) °C (average: 11 °C)
conditions	rain, overcast, cloudy, partly cloudy, few clouds, clear
relative humidity	(32 to 93)% (average: 63%)
wind speed	(0 to 12) m/s (average: 5 m/s)

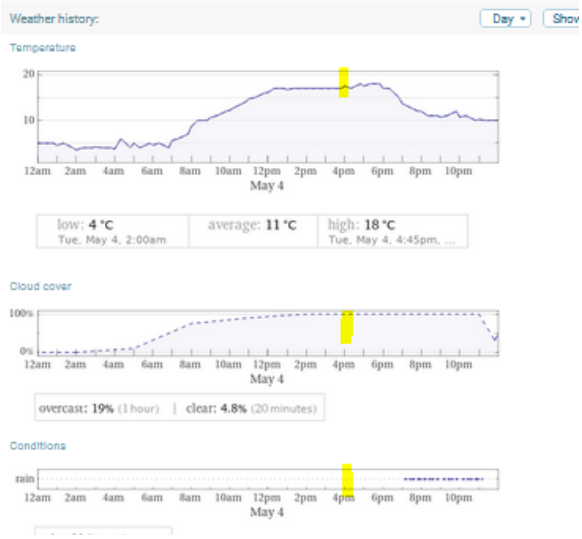

Zum Verständnis der Abläufe bei solchen Unfällen:

Niels Kuster et al. **NFP 57** http://www.snf.ch/SiteCollectionDocuments/nfp/nfp57/nfp57_synthese_d.pdf
Mobilfunk bewirkt Veränderungen der Hirnströme

M. Mevisssen / D. Schürmann: Manmade Electromagnetic Fields and Oxidative Stress—Biological Effects and Consequences for Health. https://www.mdpi.com/1422-0067/22/7/3772

«Der unklare Unfall in der Verkehrsmedizin» (AGU-Seminar 2015) Dr. Ulfert Grimm Fachbereich Verkehrsmedizin Institut für Rechtsmedizin St.Gallen http://agu.ch/1.0/pdf/agu-seminar15.pdf

«Wirkungen des Mobil- und Kommunikationsfunks» Eine Schriftenreihe der Kompetenzinitiative zum Schutz von Mensch, Umwelt und Demokratie e.V.

https://www.diagnose-funk.org/publikationen/dokumente-downloads/kompetenzinitiative-broschuerenreihe

Wirkungen von Elektrosmog auf Verkehrsunfälle: https://www.hansuelistettler.ch/elektrosmog/elektrosmog-im-verkehr/studie

Zur Möglichkeit der Messung von Sendeleistungen 5G: https://www.gigaherz.ch/5g-alarmierende-resultate-erster-testmessungen/

Zum Thema Herzrhythmus hat Prof. Magda Havas, Trent University, publiziert
https://magdahavas.com/electrosmog-exposure/home-environment/new-study-radiation-from-cordless-phone-base-station-affects-the-heart/ Zusammenfassung im emf-portal: https://www.emf-portal.org/de/article/18905

Hochspannungsleitungen und Magnetfelder am Boden: http://people.ee.ethz.ch/~pascal/Hochspann/BBoden.gif

Hansueli Stettler.Bauökologie.Funkmesstechnik.Lindenstrasse 132.9016 St.Gallen.www.hansuelistettler.ch.info@hansuelistettler.ch