Riet bei Neftenbach: Lastwagenchauffeur bei Selbstunfall schwer verletzt - Zeugenaufruf

Bei einem Selbstunfall auf der Seuzachstrasse hat sich am Montagmorgen (10.5.2021) in Riet (Gemeinde Neftenbach) der Fahrer eines Lastwagens schwere Verletzungen zugezogen.

Kurz nach 9:30 Uhr fuhr ein 57-jähriger Lastwagenchauffeur auf der Seuzachstrasse von Riet Richtung Seuzach. In einer langgezogenen Linkskurve geriet das Fahrzeug aus zurzeit unbekannten Gründen über den Fahrbahnrand hinaus und kippte zur Seite. Dabei zog sich der Lenker schwere Verletzungen zu. Er musste durch die Feuerwehr aus dem Unfallfahrzeug gerettet werden. Nach der medizinischen Erstversorgung vor Ort wurde der Verletzte mit einem Rettungswagen in ein Spital gefahren. Für das Aufstellen und Abschleppen des Lastwagens mit Fahrmischer mussten schwere Bergungsmaschinen aufgeboten werden.

Wegen des Unfalls musste die Seuzachstrasse für mehrere Stunden gesperrt werden. Die Verkehrsgruppe der Feuerwehr richtete eine Umleitung ein.

Neben der Kantonspolizei Zürich standen ein Rettungswagen und ein Notarzt des Rettungsdienstes Winterthur, die Feuerwehr Neftenbach, die Stützpunktfeuerwehr Winterthur, die Staatsanwaltschaft Winterthur/Unterland sowie ein privates Abschleppunternehmen im Einsatz.

https://www.zh.ch/de/news-uebersicht/medienmitteilungen/2021/05/2105101r.html

Auf den Fotos war das Beifahrerfenster geschlossen und auf der Fahrerseite kaputt. In der Kabinenrückwand hat es zwei Fenster.

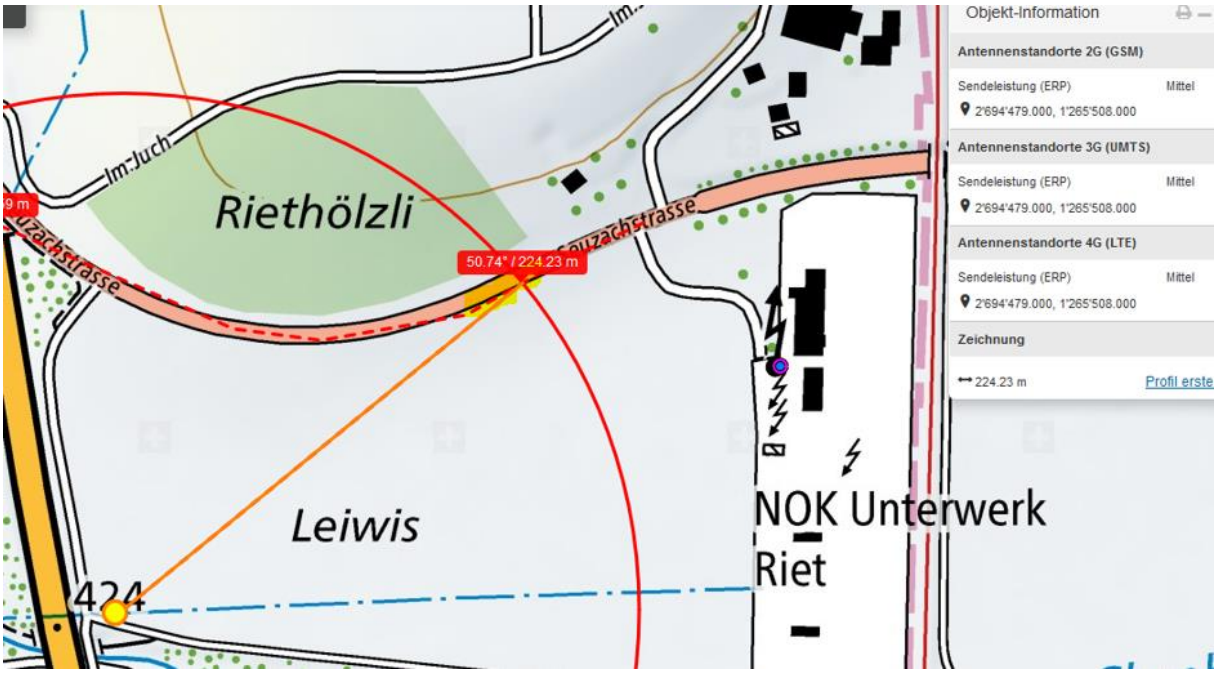

Der Sender von hinten strahlt direkt ein und reflektiert steil an der konischen Trommel durch das querliegende rückwärtige Kabinenfenster.

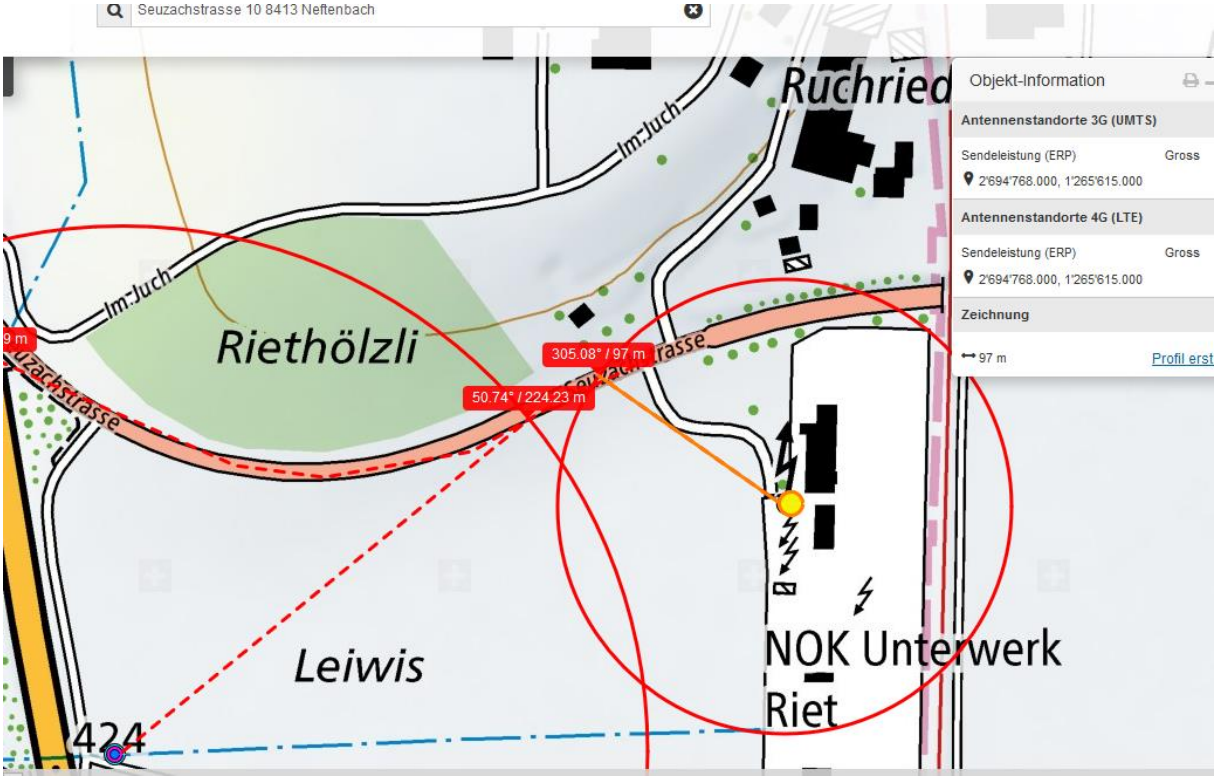

Dieser Sender beim Unterwerk NOK war 2013 vor allem für Richtstrahlverbindungen, aufgrund des Bakom-Karteneintrags aber ein wichtiger Sendestandort, mit Senderichtung ca. 340° und 180°

Möglicherweise neu ein Doppelstandort.

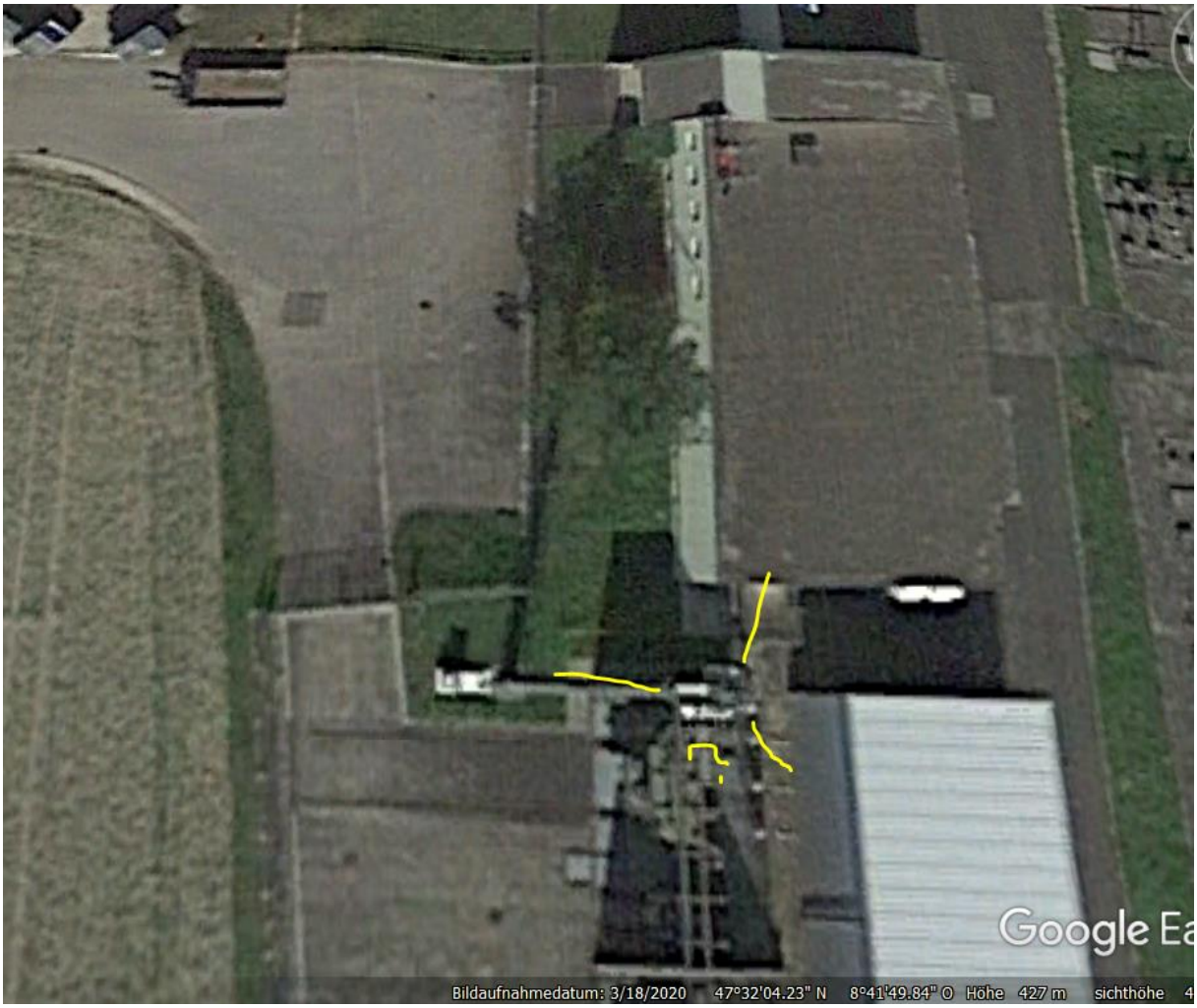
Google Ea
Bildaufnahmedatum: 3/18/2020 47°32'04.23" N 8°41'49.84" O Höhe 427 m sichthöhe 4

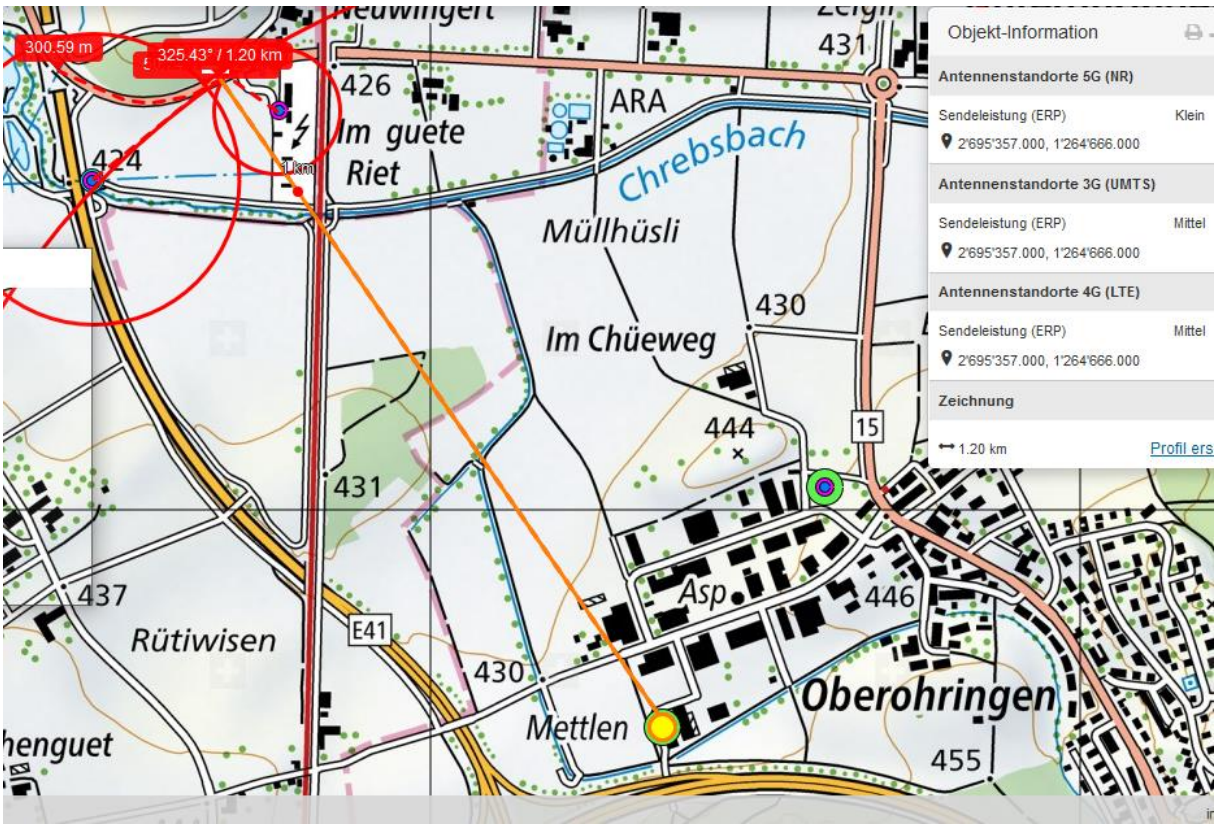
300.59 m
325.43° / 1.20 km
1 km
426
424
Im guete
Riet
ARA
Chrebsbach
Müllhüsli
Im Chüeweg
430
431
444
15
437
Rütiwisen
E41
430
Mettlen
Asp
446
Oberohringen
455
henguet
Objekt-Information
Antennenstandorte 5G (NR)
Sendeleistung (ERP) Klein
2'695'357.000, 1'264'666.000
Antennenstandorte 3G (UMTS)
Sendeleistung (ERP) Mittel
2'695'357.000, 1'264'666.000
Antennenstandorte 4G (LTE)
Sendeleistung (ERP) Mittel
2'695'357.000, 1'264'666.000
Zeichnung
1.20 km
Profil ers

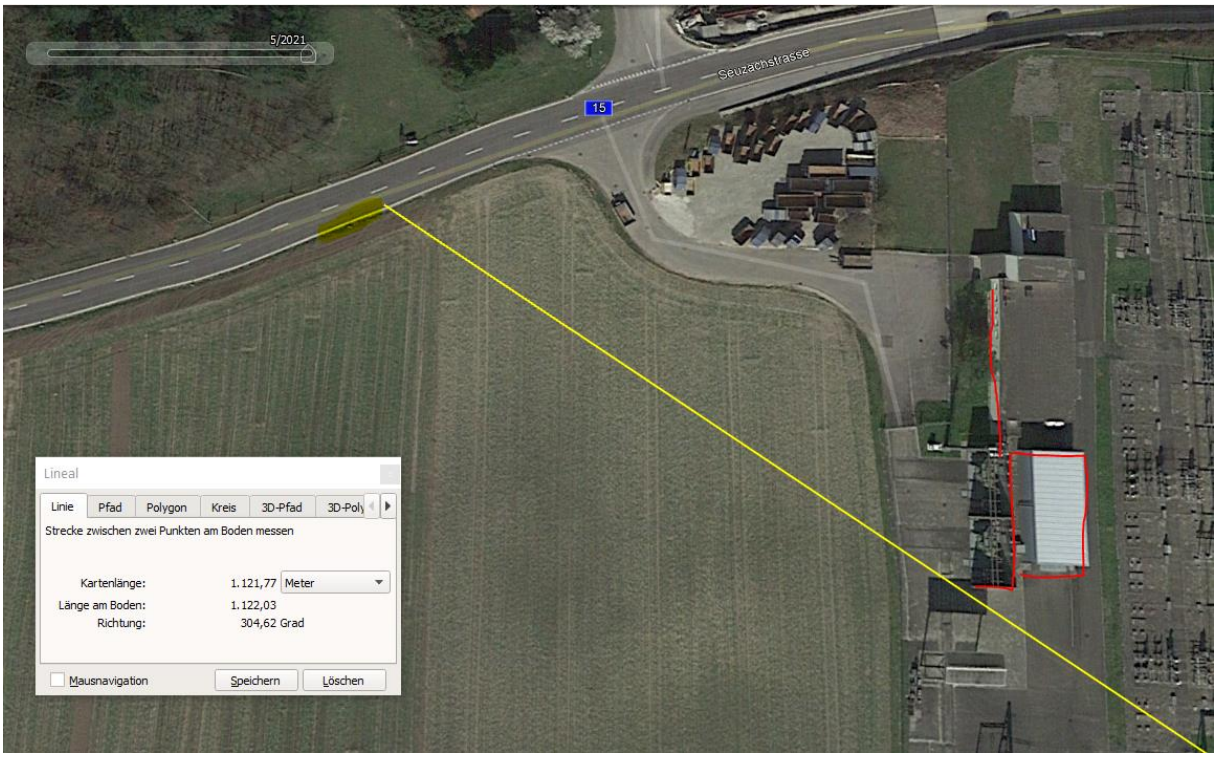

Der Sender Oberohringen hat eine Senderichtung zur Unfall-Strecke

Der Fahrer hat somit auf den letzten 300m vor dem Einschlafmoment (und der HS-Querung) eine starke Exposition zu insgesamt 8 Sendern frontal und seitlich, sowie 3 von rechts, dann hinten erfahren.

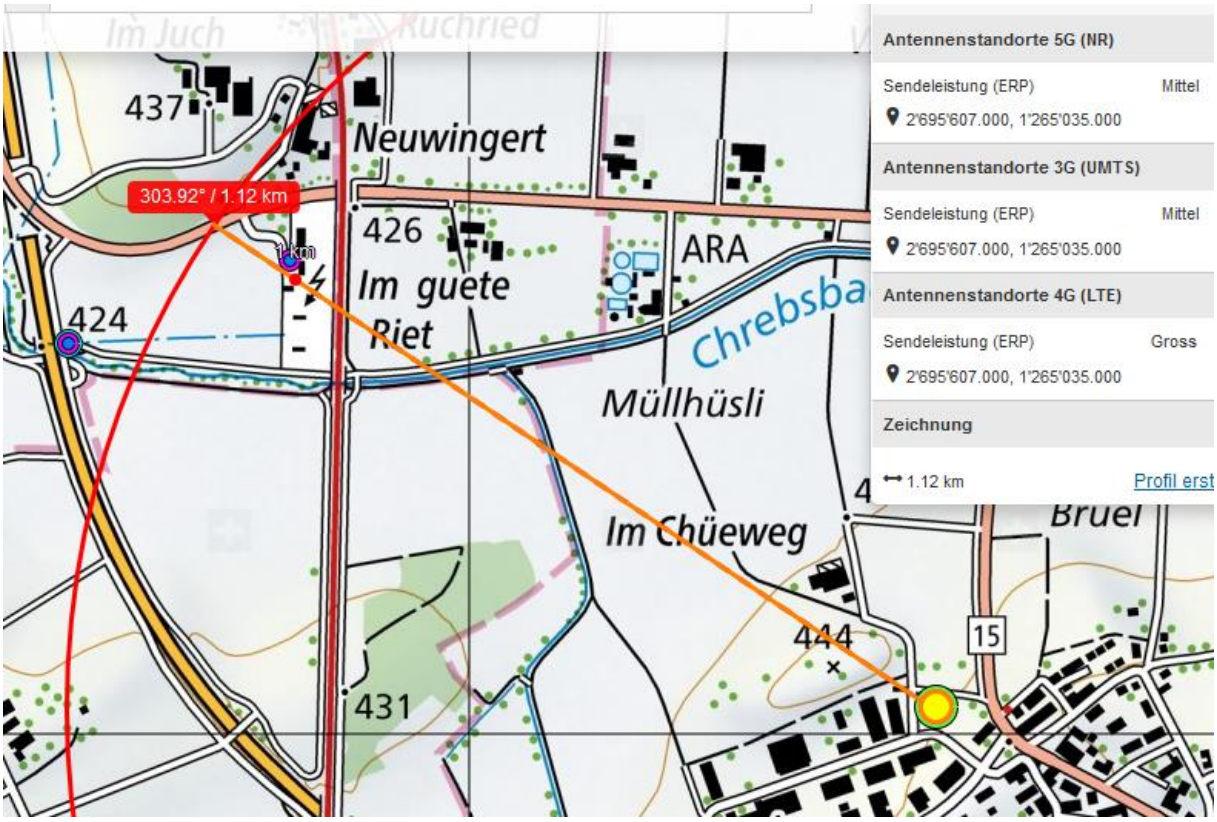

Wetter trocken, Strahlung ungedämpft.

Zum Verständnis der Abläufe bei solchen Unfällen:

Niels Kuster et al. **NFP 57** http://www.snf.ch/SiteCollectionDocuments/nfp/nfp57/nfp57_synthese_d.pdf
Mobilfunk bewirkt Veränderungen der Hirnströme

M. Mevisssen / D. Schürmann: Manmade Electromagnetic Fields and Oxidative Stress—Biological Effects and Consequences for Health. https://www.mdpi.com/1422-0067/22/7/3772

«Der unklare Unfall in der Verkehrsmedizin» (AGU-Seminar 2015) Dr. Ulfert Grimm Fachbereich Verkehrsmedizin Institut für Rechtsmedizin St.Gallen http://agu.ch/1.0/pdf/agu-seminar15.pdf

«Wirkungen des Mobil- und Kommunikationsfunks» Eine Schriftenreihe der Kompetenzinitiative zum Schutz von Mensch, Umwelt und Demokratie e.V.

https://www.diagnose-funk.org/publikationen/dokumente-downloads/kompetenzinitiative-broschuerenreihe

Wirkungen von Elektrosmog auf Verkehrsunfälle: https://www.hansuelistettler.ch/elektrosmog/elektrosmog-im-verkehr/studie

Zur Möglichkeit der Messung von Sendeleistungen 5G: https://www.gigaherz.ch/5g-alarmierende-resultate-erster-testmessungen/

Zum Thema Herzrhythmus hat Prof. Magda Havas, Trent University, publiziert
https://magdahavas.com/electrosmog-exposure/home-environment/new-study-radiation-from-cordless-phone-base-station-affects-the-heart/ Zusammenfassung im emf-portal: https://www.emf-portal.org/de/article/18905

Hochspannungsleitungen und Magnetfelder am Boden: http://people.ee.ethz.ch/~pascal/Hochspann/BBoden.gif

Hansueli Stettler.Bauökologie.Funkmesstechnik.Lindenstrasse 132.9016 St.Gallen.www.hansuelistettler.ch.info@hansuelistettler.ch