Ein Lastkraftwagen kommt auf der Autobahn A1 von der Fahrbahn ab - Fahrer leicht verletzt

13. Mai 2021 -10h54

Heute Morgen, gegen 0430 Uhr, kam ein Lastkraftwagen, der auf der Autobahn A1 von Payerne in Richtung Avenches unterwegs war, von der Fahrbahn ab. Der Fahrer wurde leicht verletzt. Die rechte Fahrspur wurde für 3 Stunden gesperrt, um Rettungsarbeiten und die Bergung des Konvois zu ermöglichen.

Am Donnerstag, 13. Mai 2021, gegen 0430 Uhr, ereignete sich auf der Autobahn A1 zwischen Payerne und Avenches ein Verkehrsunfall mit einem Sattelschlepper.

Am Unfallort stellten die Polizeibeamten fest, dass ein Konvoi, bestehend aus einer Sattelzugmaschine mit angekoppeltem Auflieger, von der Straße abgekommen war und unterhalb einer Böschung zum Stillstand kam. Der Fahrer wurde leicht verletzt, musste jedoch nicht Medizinisch versorgt werden.

Um die Rettungsarbeiten zu ermöglichen, wurde die rechte Fahrspur der Autobahn während 3 Stunden für den Verkehr gesperrt.

Ein Abschleppdienst wurde beauftragt, das verunfallte Fahrzeug zu bergen. Der Strassenunterhaltsdienst begab sich ebenfalls vor Ort um die Fahrbahn zu reinigen und die Instandstellung der Infrastruktur.

Es wurde eine Untersuchung eröffnet, um die genauen Umstände des Unfalls zu ermitteln.

Hintergrund -10° zur FR: dichte Überbauung. Nicht klar lokalisierbar. Fehlendes Leitplankenstück und Meteostation... hat vor etwa 100m die Spur verlassen.

Ort angefragt Kapo FR.

Die benötigten Koordinaten lauten wie folgt: 2'568'414 / 1'192'355 Freundliche Grüsse

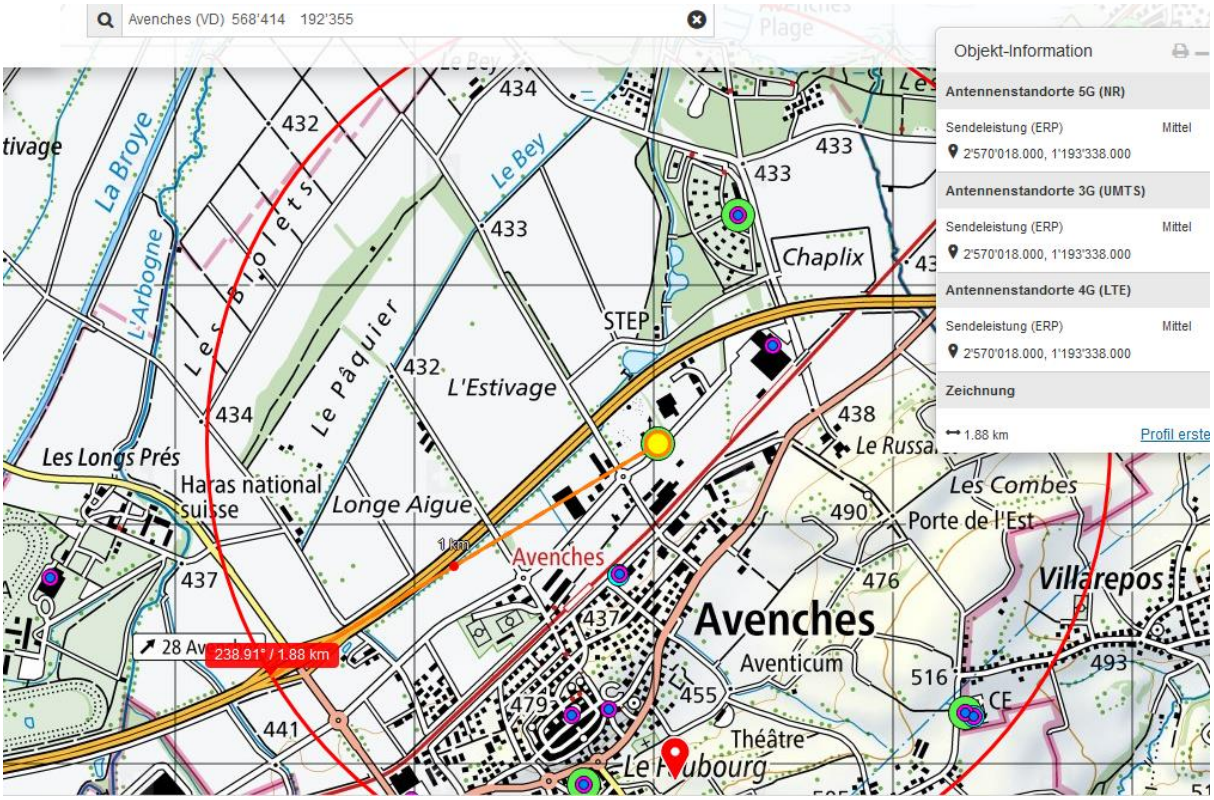

Street View beenden
© 2021 Google
Google Earth
46°52'54.67" N 7°01'29.88" O Höhe 443 m sichthöhe 445 m

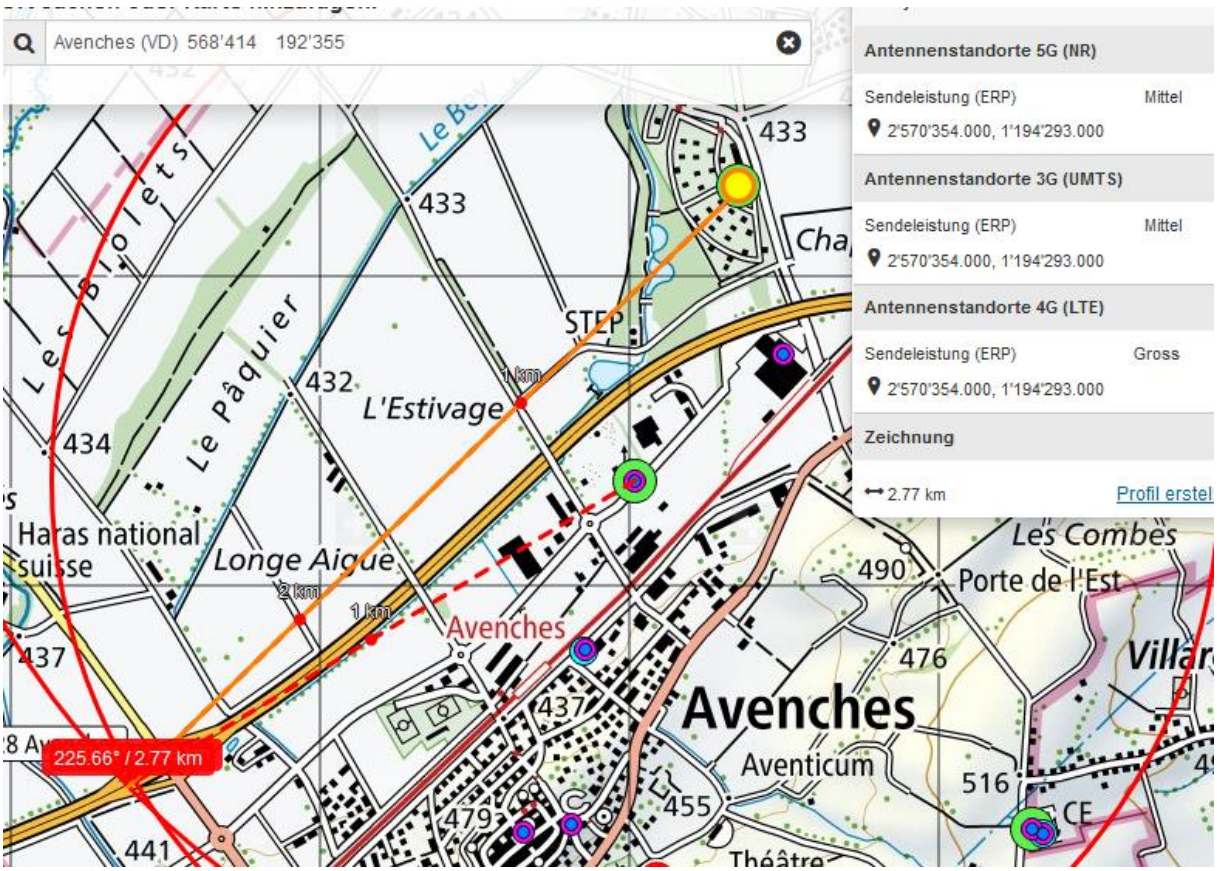
Avenches (VD) 568'414 192'355
Antennenstandorte 5G (NR)
Sendeleistung (ERP) Mittel
2'570'354.000, 1'194'293.000
Antennenstandorte 3G (UMTS)
Sendeleistung (ERP) Mittel
2'570'354.000, 1'194'293.000
Antennenstandorte 4G (LTE)
Sendeleistung (ERP) Gross
2'570'354.000, 1'194'293.000
Zeichnung
2.77 km
Profil erstel
Les Biolets
Le Pâquier
L'Estivage
STEP
Haras national suisse
Longe Aigue
Avenches
Aventicum
Les Combes
Porte de l'Est
Théâtre
225.66° / 2.77 km
433
432
434
437
441
455
476
479
490
516
1 km
2 km

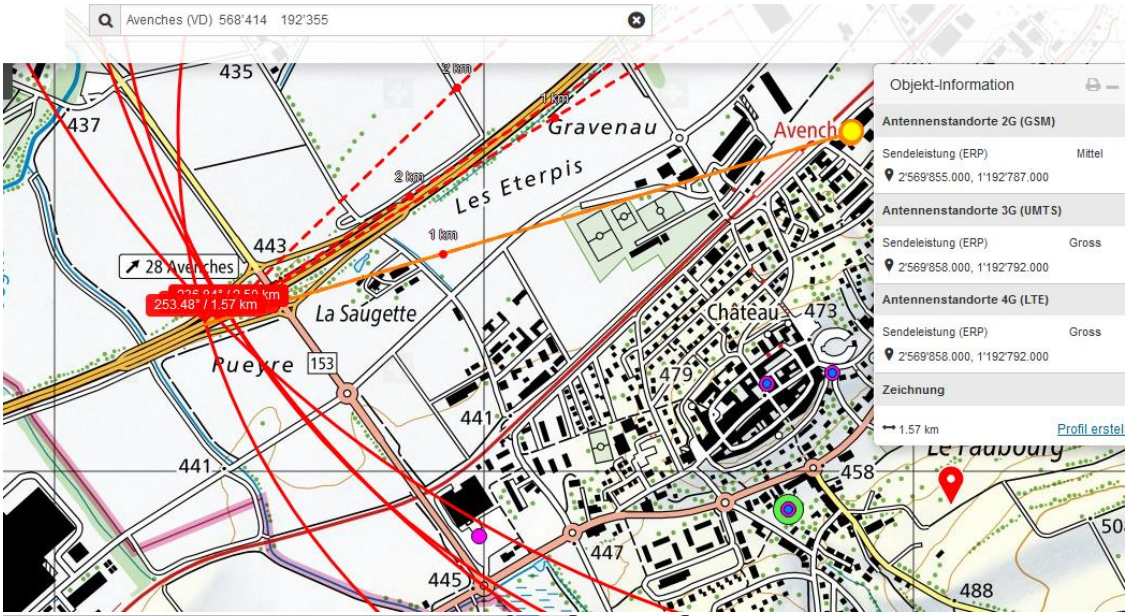

Sender Landi-Silo, ca. 38 m

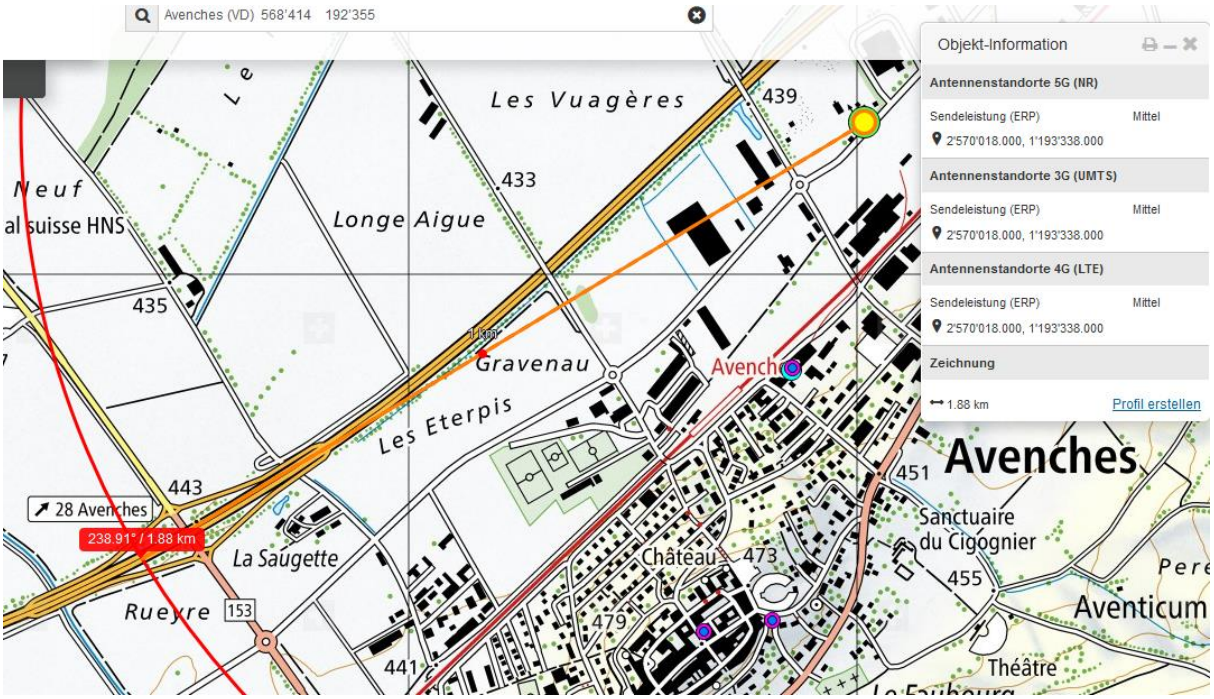

Der erste stark einstrahlende Sender ist jener von 90° rechts, Höhe Ausfahrts-Öffnung:

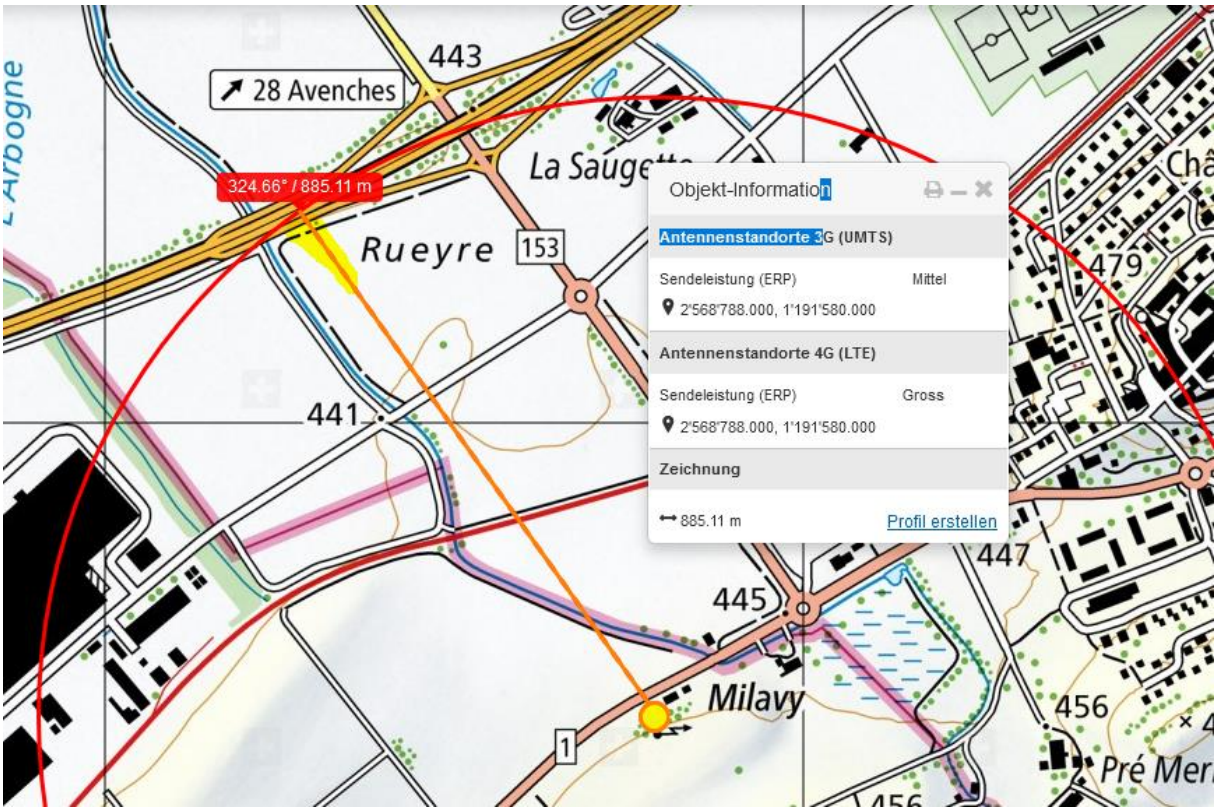

Durch die fast senkrecht auf die rechte Seite einstrahlende Lage hat dieser Sender den grössten Effekt.

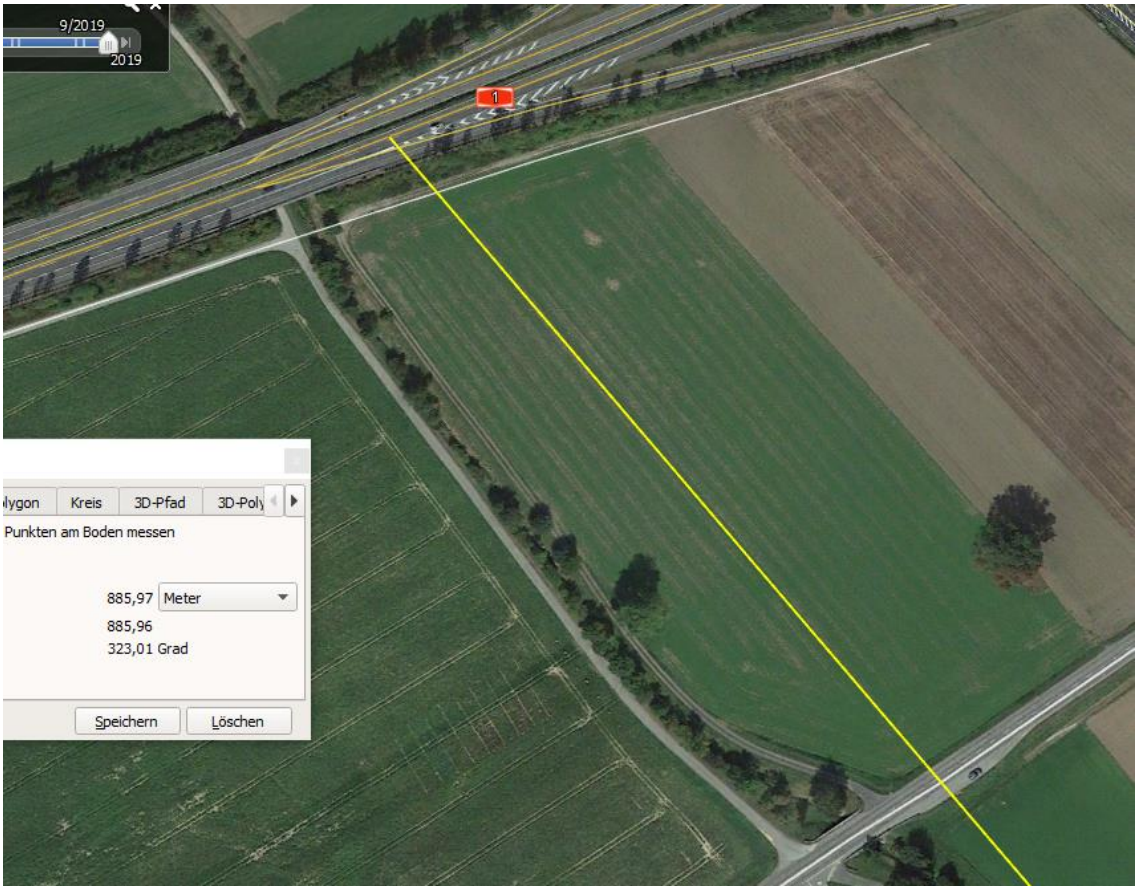

Die anderen Einstrahlmöglichkeiten vorher, die ebenso einen Beitrag zur Schläfrigkeit / Ermüdung leisteten:

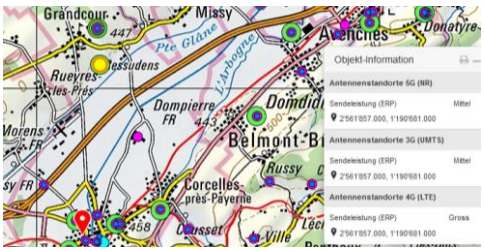

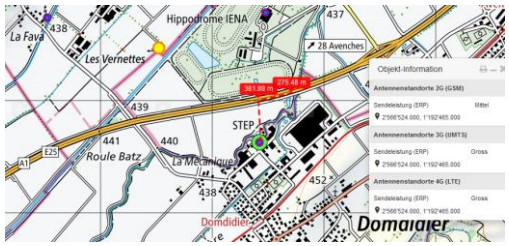

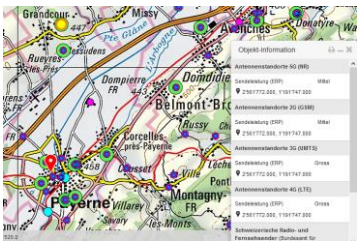

In dieser flachen Gegend bestehen wenige Hindernisse in der Sichtline.

Letzte Hochspannungsquerung vor Payerne: 12.000m, bisher über 5000m kein Effekt mehr nachgewiesen.

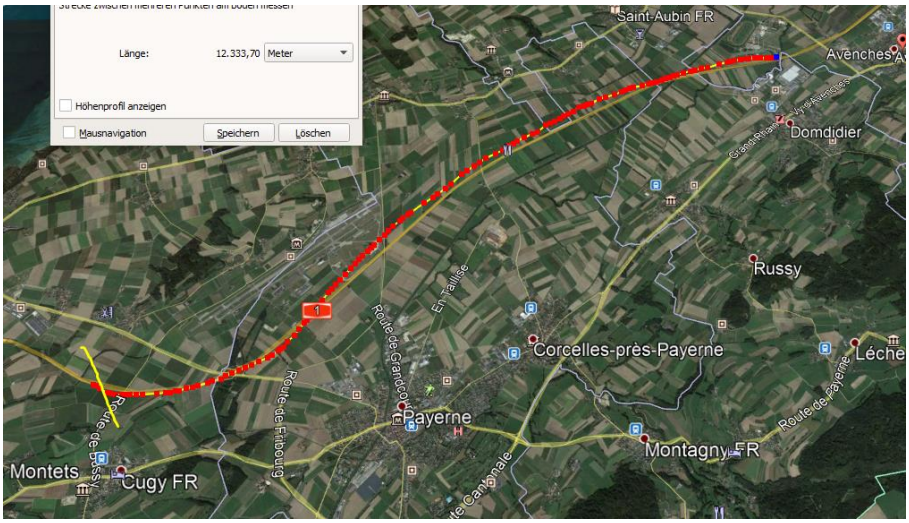

Wetter trocken, Strahlung ungedämpft

Zum Verständnis der Abläufe bei solchen Unfällen:

Niels Kuster et al. **NFP 57** http://www.snf.ch/SiteCollectionDocuments/nfp/nfp57/nfp57_synthese_d.pdf Mobilfunk bewirkt Veränderungen der Hirnströme

M. Mevisssen / D. Schürmann: Manmade Electromagnetic Fields and Oxidative Stress—Biological Effects and Consequences for Health. https://www.mdpi.com/1422-0067/22/7/3772

«Der unklare Unfall in der Verkehrsmedizin» (AGU-Seminar 2015) Dr. Ulfert Grimm Fachbereich Verkehrsmedizin Institut für Rechtsmedizin St.Gallen http://agu.ch/1.0/pdf/agu-seminar15.pdf

«Wirkungen des Mobil- und Kommunikationsfunks» Eine Schriftenreihe der Kompetenzinitiative zum Schutz von Mensch, Umwelt und Demokratie e.V.

https://www.diagnose-funk.org/publikationen/dokumente-downloads/kompetenzinitiative-broschuerenreihe

Wirkungen von Elektrosmog auf Verkehrsunfälle: https://www.hansuelistettler.ch/elektrosmog/elektrosmog-im-verkehr/studie

Zur Möglichkeit der Messung von Sendeleistungen 5G: https://www.gigaherz.ch/5g-alarmierende-resultate-erster-testmessungen/

Zum Thema Herzrhythmus hat Prof. Magda Havas, Trent University, publiziert https://magdahavas.com/electrosmog-exposure/home-environment/new-study-radiation-from-cordless-phone-base-station-affects-the-heart/ Zusammenfassung im emf-portal: https://www.emf-portal.org/de/article/18905

Hochspannungsleitungen und Magnetfelder am Boden: http://people.ee.ethz.ch/~pascal/Hochspann/BBoden.gif

Hansueli Stettler.Bauökologie.Funkmesstechnik.Lindenstrasse 132.9016 St.Gallen.www.hansuelistettler.ch.info@hansuelistettler.ch