Stadt Schaffhausen: Alleinunfall mit Motorrad

Am Samstag, 22.05.2021, ereignete sich in Schaffhausen ein Alleinunfall mit einem Motorrad, wobei sich der Lenker schwer verletzte.

Am Samstag, 22.05.2021, um zirka 00:15 Uhr, fuhr ein 19-jähriger Schweizer Lernfahrer mit seinem Motorrad über die Fulachstrasse in Richtung Herblingen. Aus unbekannten Gründen fuhr er frontal in die Bordsteinkante der Verkehrsinsel bei der Bushaltestelle Schönenberg und kollidierte mit den Signalisationsträgern. Durch den Aufprall wurde der Lenker vom Motorrad geschleudert und blieb mit unbekannten Verletzungen auf der Fulachstrasse liegen. Der Rettungsdienst Schaffhausen überführte ihn ins Spital.

Die Unfallursache ist Gegenstand der laufenden Ermittlungen.

Die Schaffhauser Polizei bittet Personen, die zum Unfallhergang sachdienliche Hinweise machen können, sich unter der Telefonnummer +41 (0)52 624 24 24 zu melden.

Schaffhauser Polizei → Stadt Schaffhausen: Alleinunfall mit Motorrad

https://shpol.ch/CMS/Webseite/Schaffhauser-Polizei-8264407-DE.html

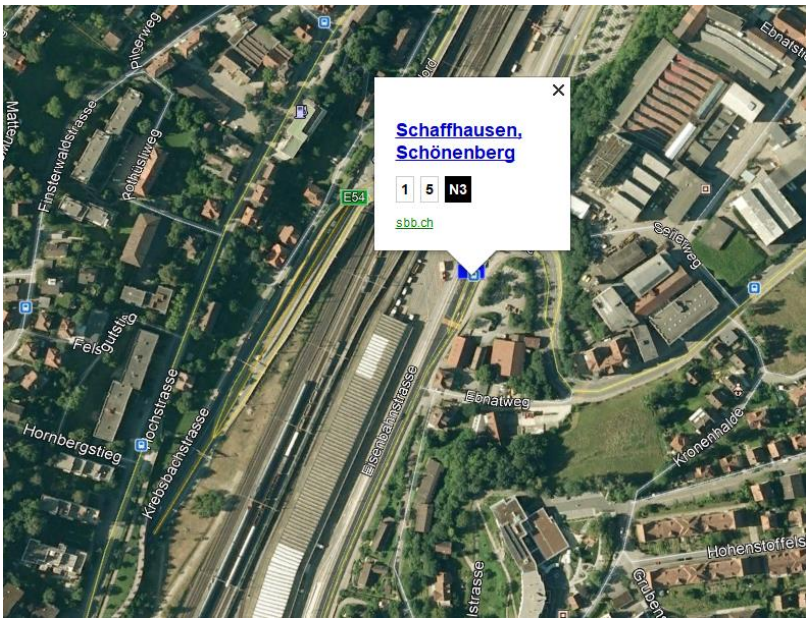

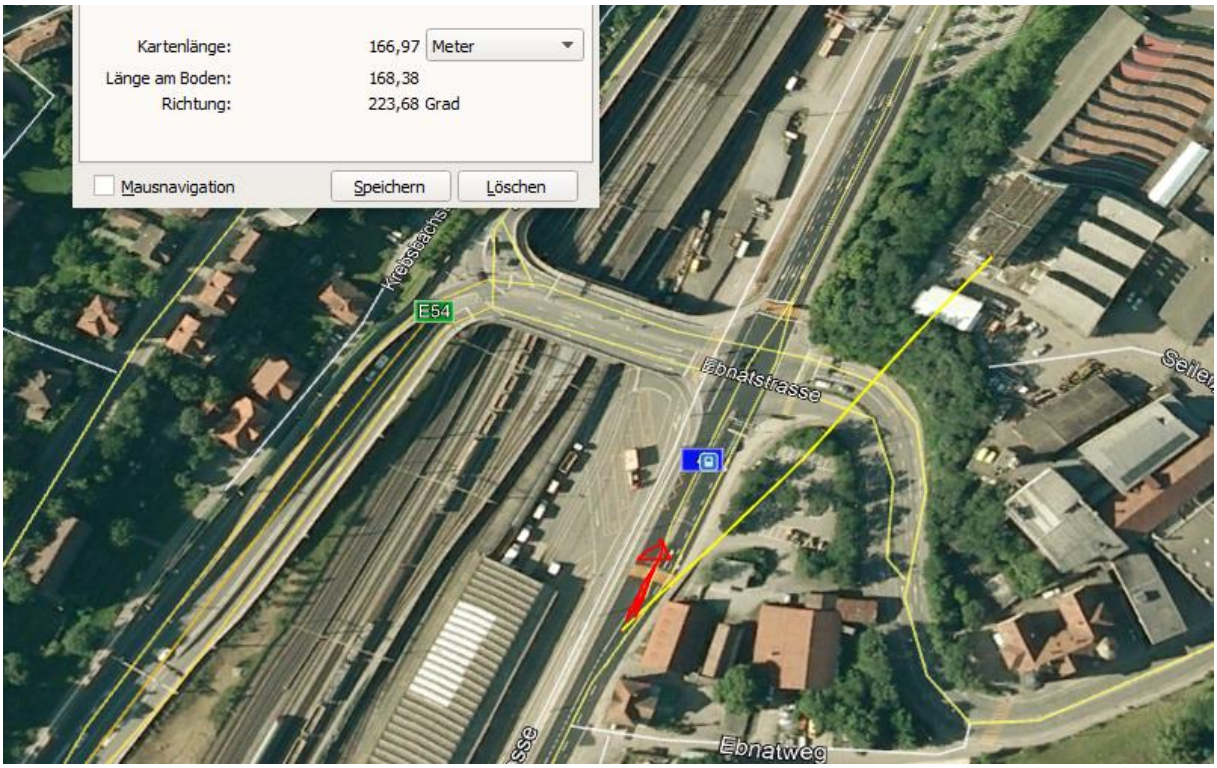
Kartenlänge: 166,97 Meter
Länge am Boden: 168,38
Richtung: 223,68 Grad
Mausnavigation
Speichern
Löschen
E54
Ebnatstrasse
Ebnatweg

© 2021 Google

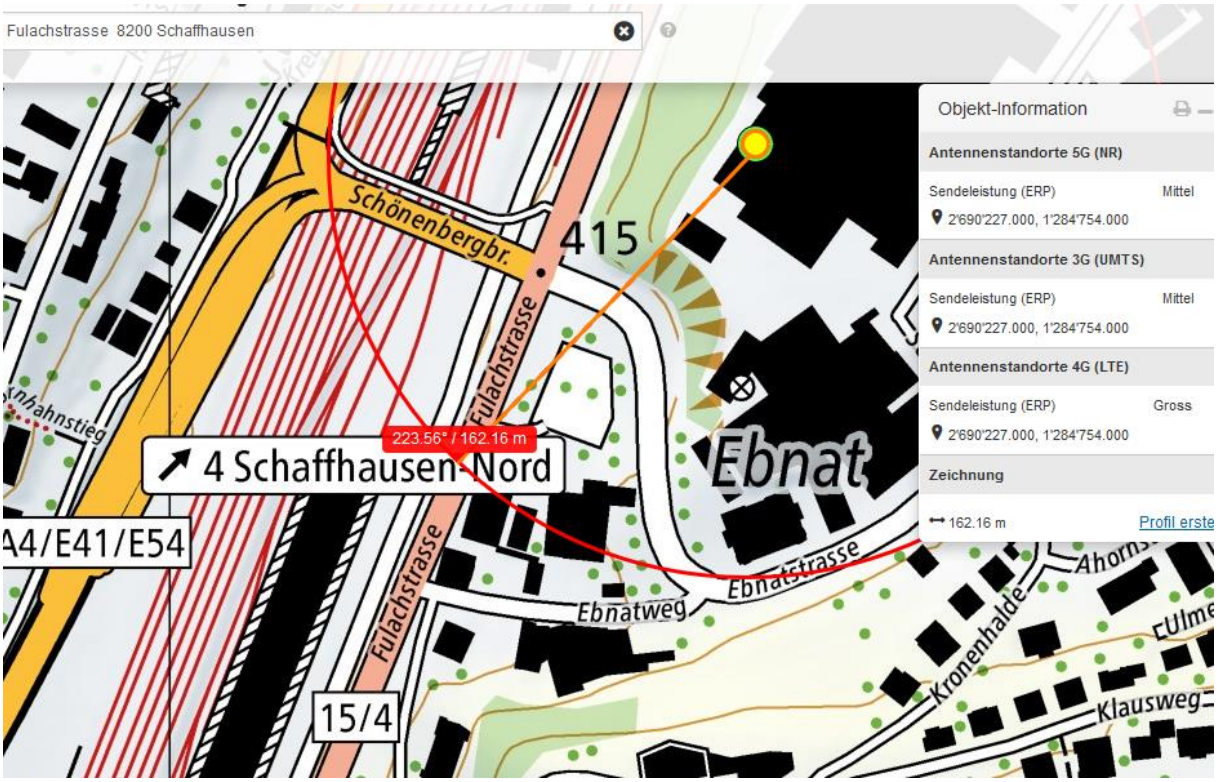

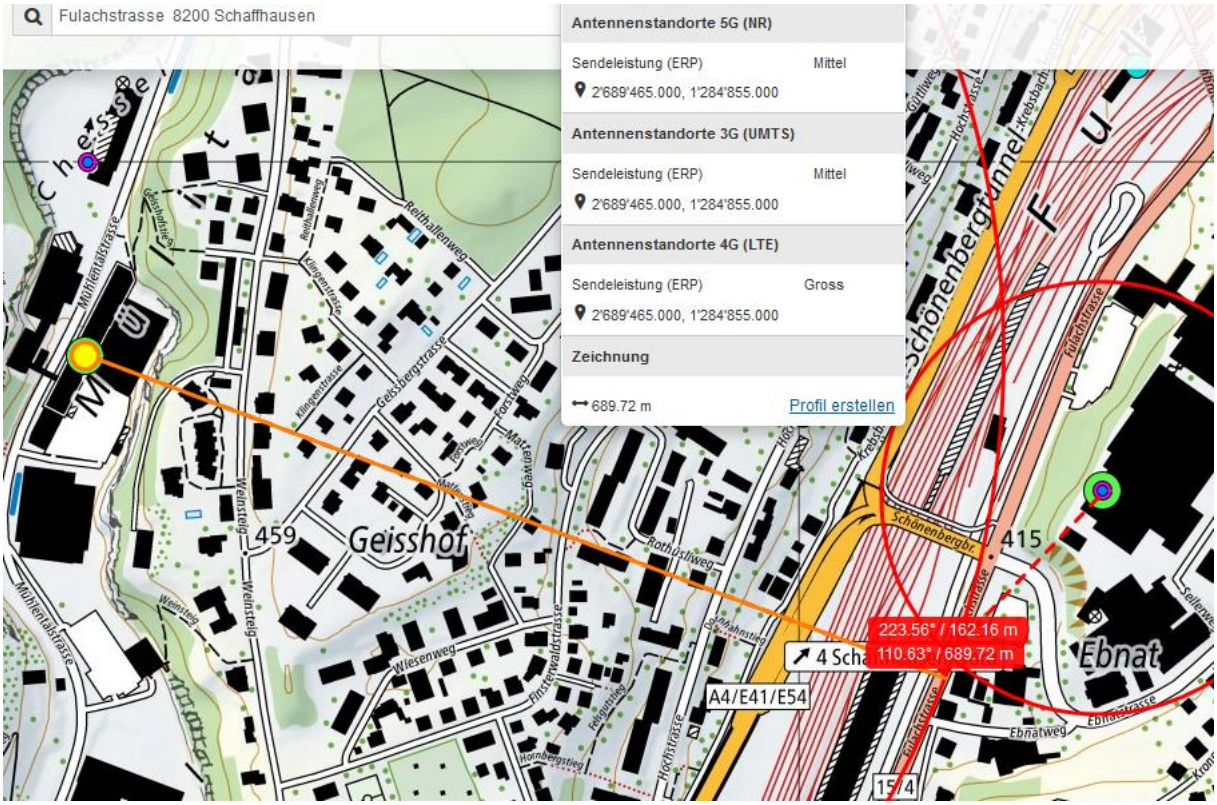

Um genau an dieser Stelle auf die Insel zu fahren, ist er vermutlich auf der **linken Fahrspur** unterwegs gewesen, die Sender von der Emmersbergstrasse begleiteten ihn seither

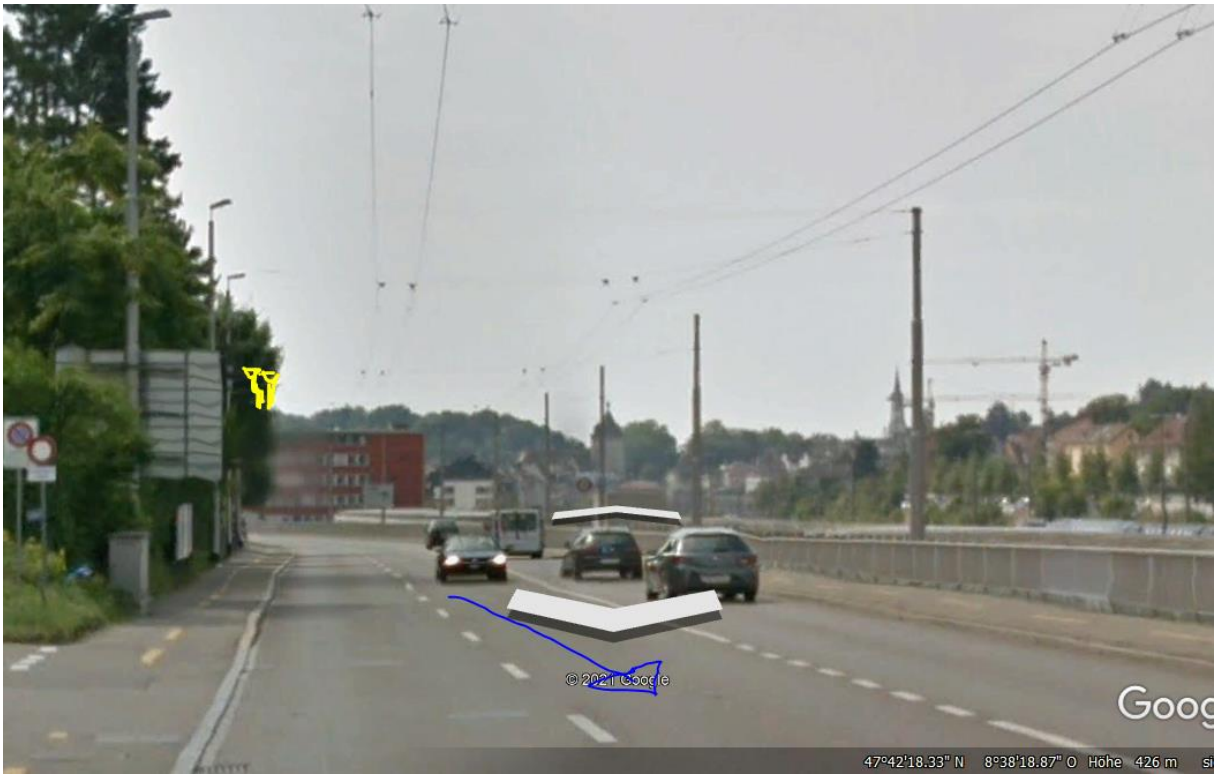
© 2021 Google
Goog
47°42'18.33" N 8°38'18.87" O Höhe 426 m

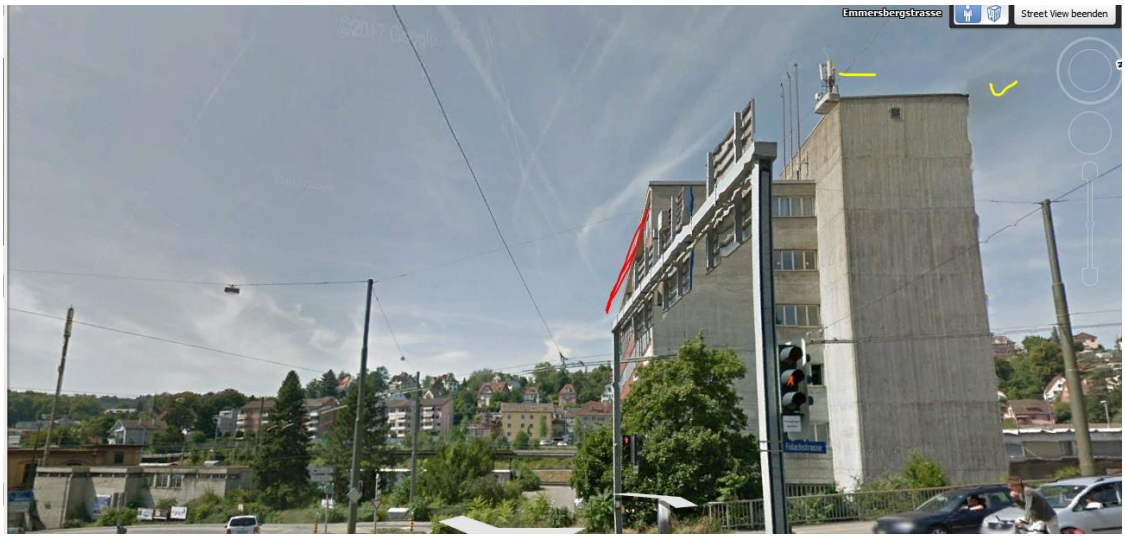
Emmersbergstrasse
Street View beenden

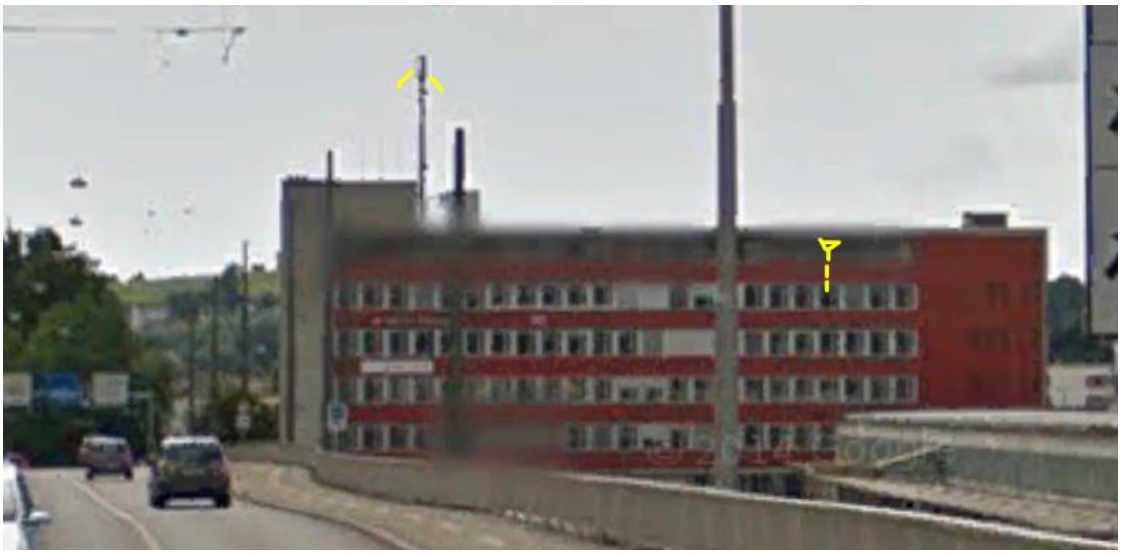

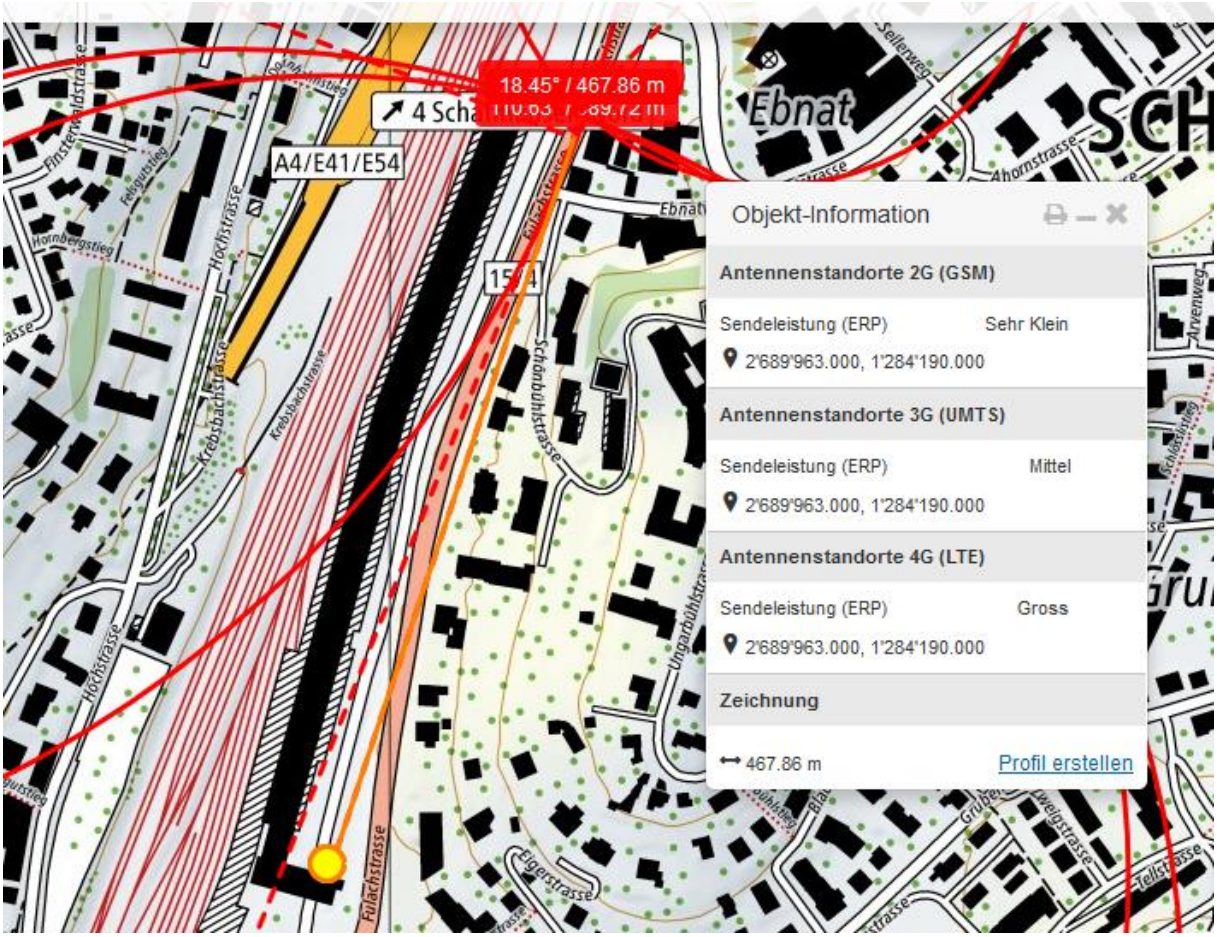
18.45° / 467.86 m
A4/E41/E54
Ebnat
Objekt-Information
Antennenstandorte 2G (GSM)
Sendeleistung (ERP) Sehr Klein
2'689'963.000, 1'284'190.000
Antennenstandorte 3G (UMTS)
Sendeleistung (ERP) Mittel
2'689'963.000, 1'284'190.000
Antennenstandorte 4G (LTE)
Sendeleistung (ERP) Gross
2'689'963.000, 1'284'190.000
Zeichnung
467.86 m
Profil erstellen
Finsterwaldstrasse
Hornbergstieg
Hochstrasse
Krebsbachstrasse
Schönbühlstrasse
Ungarbühlstrasse
Fulachstrasse
Eigerstrasse
Ahornstrasse
Arvenweg
Tellstrasse

weather	Schaffhausen, Switzerland
	Saturday, May 22, 2021

Recorded weather for Schaffhausen, Switzerland: Show

time range	day of Saturday, May 22, 2021
temperature	(7 to 17) °C (average: 12 °C)
relative humidity	(37 to 95)% (average: 65%)
wind speed	(3 to 10) m/s (average: 6 m/s)

Weather history: Day Show

Temperature

low: 7 °C Sat. May 22. 6:00am. ... | average: 12 °C | high: 17 °C Sat. May 22. 5:00pm

Precipitation rate

maximum: 1.4 mm/h Sat. May 22. 12:00am

Precipitation amount

0.14 cm

Regen, Strahlung gedämpft

Zum Verständnis der Abläufe bei solchen Unfällen:

Niels Kuster et al. **NFP 57** http://www.snf.ch/SiteCollectionDocuments/nfp/nfp57/nfp57_synthese_d.pdf
Mobilfunk bewirkt Veränderungen der Hirnströme

M. Mevisssen / D. Schürmann: Manmade Electromagnetic Fields and Oxidative Stress—Biological Effects and Consequences for Health. https://www.mdpi.com/1422-0067/22/7/3772

«Der unklare Unfall in der Verkehrsmedizin» (AGU-Seminar 2015) Dr. Ulfert Grimm Fachbereich Verkehrsmedizin Institut für Rechtsmedizin St.Gallen http://agu.ch/1.0/pdf/agu-seminar15.pdf

«Wirkungen des Mobil- und Kommunikationsfunks» Eine Schriftenreihe der Kompetenzinitiative zum Schutz von Mensch, Umwelt und Demokratie e.V.

https://www.diagnose-funk.org/publikationen/dokumente-downloads/kompetenzinitiative-broschuerenreihe

Wirkungen von Elektrosmog auf Verkehrsunfälle: https://www.hansuelistettler.ch/elektrosmog/elektrosmog-im-verkehr/studie

Zur Möglichkeit der Messung von Sendeleistungen 5G: https://www.gigaherz.ch/5g-alarmierende-resultate-erster-testmessungen/

Zum Thema Herzrhythmus hat Prof. Magda Havas, Trent University, publiziert
https://magdahavas.com/electrosmog-exposure/home-environment/new-study-radiation-from-cordless-phone-base-station-affects-the-heart/ Zusammenfassung im emf-portal: https://www.emf-portal.org/de/article/18905

Hochspannungsleitungen und Magnetfelder am Boden: http://people.ee.ethz.ch/~pascal/Hochspann/BBoden.gif

Hansueli Stettler.Bauökologie.Funkmesstechnik.Lindenstrasse 132.9016 St.Gallen.www.hansuelistettler.ch.info@hansuelistettler.ch