# Churwalden: Lenker wurde bei Motorradunfall verletzt, Soziusfahrer blieb unverletzt

23.05.2021

**Am Sonntagvormittag ist es in Churwalden, bei der Örtlichkeit Egga zu einem Motorradunfall gekommen. Der Lenker wurde dabei mittelschwer verletzt.**

Um 09.39 Uhr ging bei der Einsatzleitzentrale der Kantonspolizei Graubünden die Meldung ein, dass es zwischen Churwalden und Malix zu einem Motorradunfall gekommen sei. Der 37- jährige Lenker fuhr in Fahrtrichtung Malix. Bei der Örtlichkeit Egga, rutschte aus unbekannten Gründen das vordere Rad weg und das Motorrad fiel auf die linke Seite. Anschliessend rutschte das Motorrad auf der Fahrbahn und kollidierte am rechten Fahrbahnrand mit der Leitplanke. Der Lenker rutschte ebenfalls über die Fahrbahn und blieb bei dieser Leitplanke verletzt liegen. Der 39 – jährige Beifahrer blieb unverletzt. Der Lenker wurde mit der Rettung Chur ins Kantonsspital Graubünden gefahren. Der genaue Unfallhergang wird durch die Kantonspolizei Graubünden abgeklärt.

Kapo GR
https://www.gr.ch/DE/institutionen/verwaltung/djsg/kapo/aktuelles/medien/2021/Seiten/2021052310523-8573.aspx

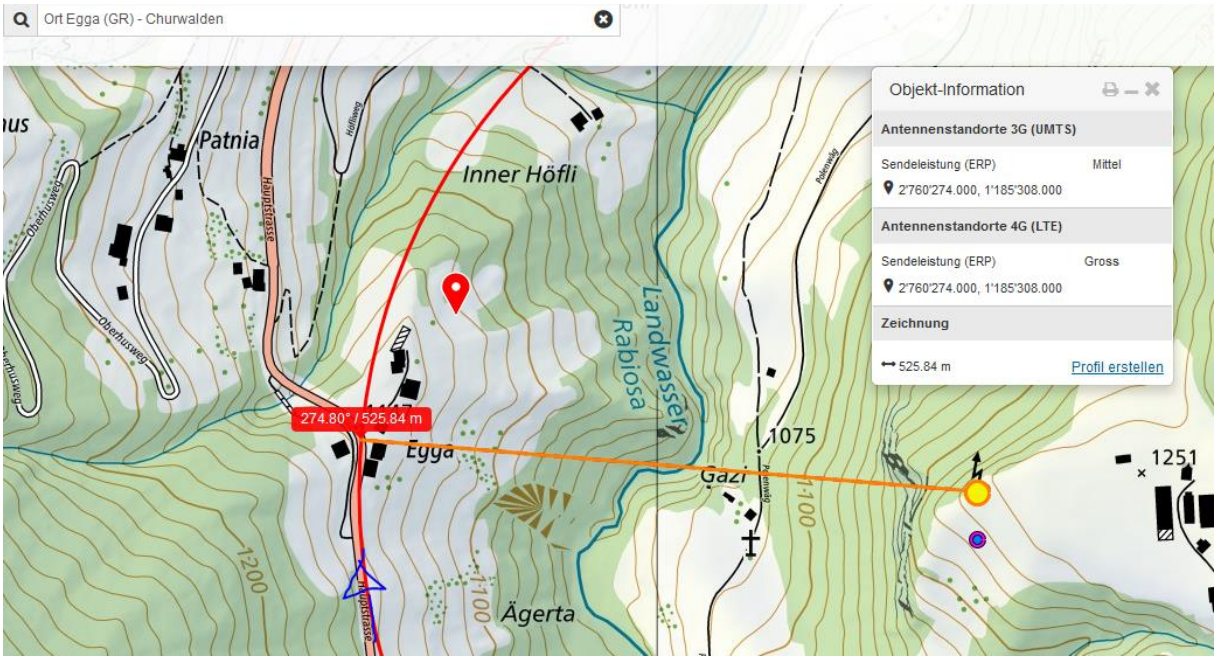

Falls hier nahe an der Mauer ein Auto steht, reflektiert die Strahlung am Dach zum Motorradfahrer.

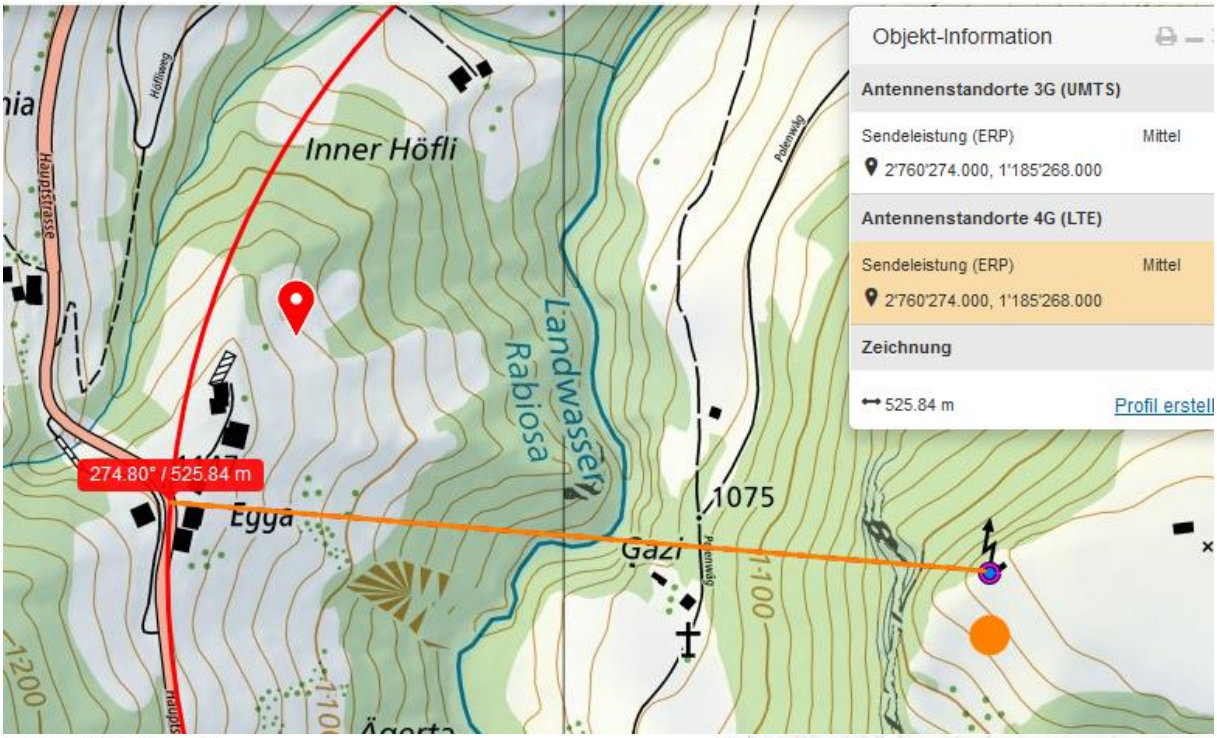


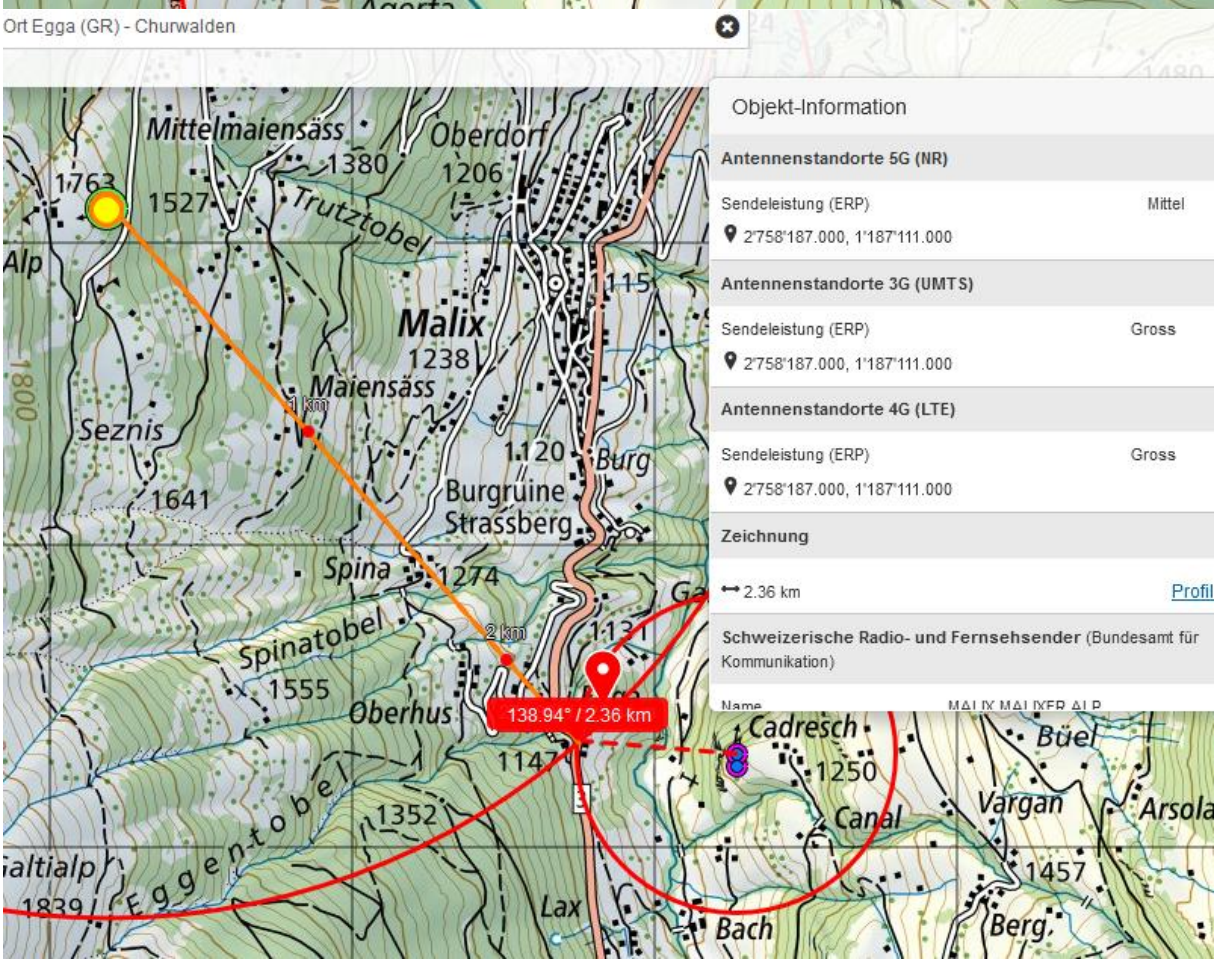


Die Tannen schirmen vermutlich nicht ab, der Schleuderprozess könnte unter dem Einfluss dieses Senderstandorts eingeleitet worden sein:

Google-Kamera fährt hier auf Kurveninnenseite.

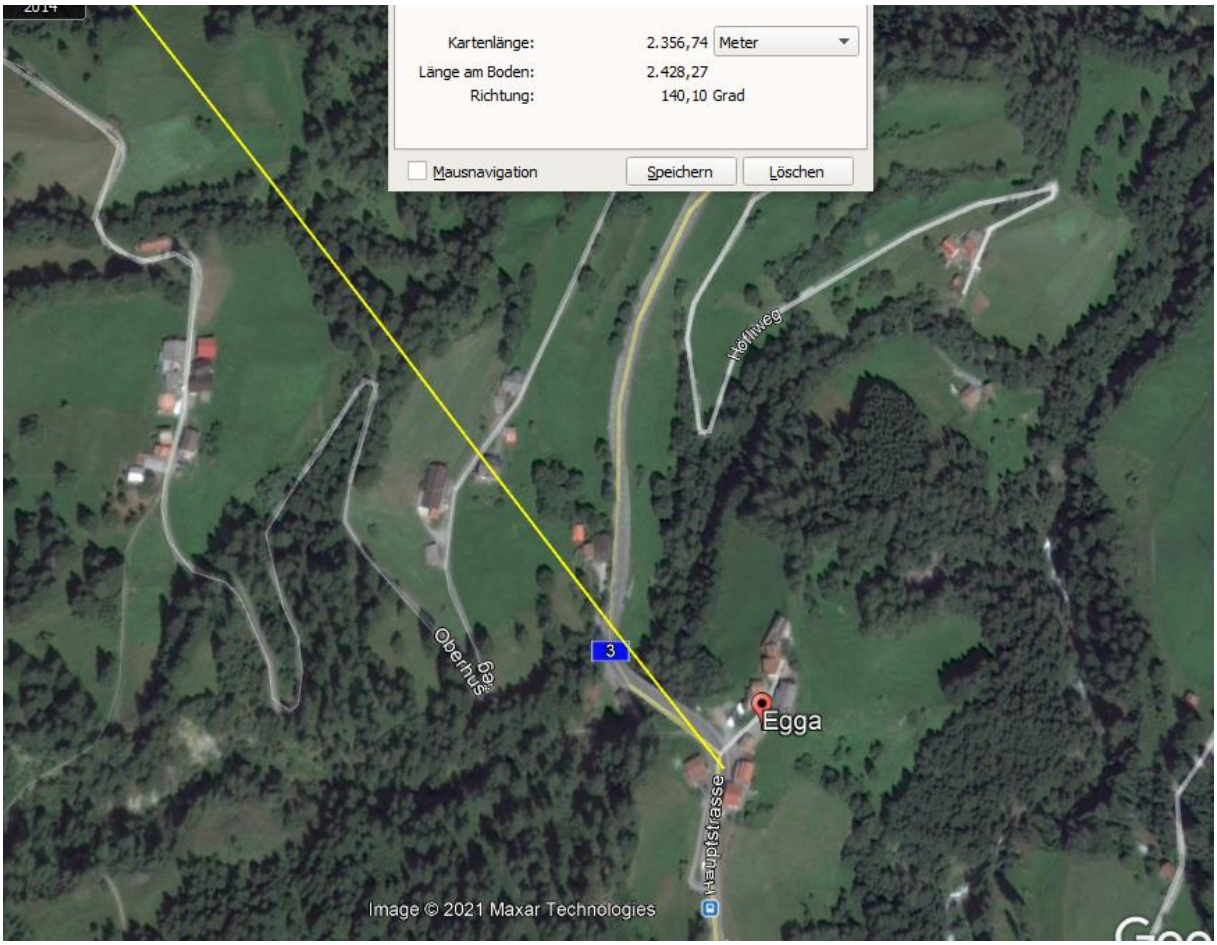


Der Sender ist ein gemeinsamer Gebirgsstandort

Keine Hochspannungsquerung vorher

Wetter trocken, gemäss Polizeibild

## Zum Verständnis der Abläufe bei solchen Unfällen:

Niels Kuster et al. **NFP 57** http://www.snf.ch/SiteCollectionDocuments/nfp/nfp57/nfp57_synthese_d.pdf
Mobilfunk bewirkt Veränderungen der Hirnströme

M. Mevisssen / D. Schürmann: Manmade Electromagnetic Fields and Oxidative Stress—Biological Effects and Consequences for Health. https://www.mdpi.com/1422-0067/22/7/3772

«Der unklare Unfall in der Verkehrsmedizin» (AGU-Seminar 2015) Dr. Ulfert Grimm Fachbereich Verkehrsmedizin Institut für Rechtsmedizin St.Gallen http://agu.ch/1.0/pdf/agu-seminar15.pdf

«Wirkungen des Mobil- und Kommunikationsfunks» Eine Schriftenreihe der Kompetenzinitiative zum Schutz von Mensch, Umwelt und Demokratie e.V.

https://www.diagnose-funk.org/publikationen/dokumente-downloads/kompetenzinitiative-broschuerenreihe

Wirkungen von Elektrosmog auf Verkehrsunfälle: https://www.hansuelistettler.ch/elektrosmog/elektrosmog-im-verkehr/studie

Zur Möglichkeit der Messung von Sendeleistungen 5G: https://www.gigaherz.ch/5g-alarmierende-resultate-erster-testmessungen/

Zum Thema Herzrhythmus hat Prof. Magda Havas, Trent University, publiziert https://magdahavas.com/electrosmog-exposure/home-environment/new-study-radiation-from-cordless-phone-base-station-affects-the-heart/ Zusammenfassung im emf-portal: https://www.emf-portal.org/de/article/18905

Hochspannungsleitungen und Magnetfelder am Boden: http://people.ee.ethz.ch/~pascal/Hochspann/BBoden.gif

**Hansueli Stettler.Bauökologie.Funkmesstechnik.Lindenstrasse 132.9016 St.Gallen.www.hansuelistettler.ch.info@hansuelistettler.ch**