E-Bike-Fahrer nach Kollision mit Auto verletzt - Polizei sucht Zeugen

Udligenswil

Bei einer Kollision mit einem Auto verletzte sich gestern Morgen ein Fahrer eines Elektrovelos leicht. Die Polizei sucht Zeugen, die den Unfallhergang beobachtet haben.

Am Mittwoch, 26. Mai 2021, 06:50 Uhr, fuhr ein Mann mit seinem Elektrofahrrad in Udligenswil von der Luzernerstrasse in Richtung Adligenswilstrasse. Bei der Verzweigung der Götzentalstrasse kollidierte er mit einem weissen Personenwagen und stützte zu Boden. Der Radfahrer verletzte sich dabei leicht. Am Elektrofahrrad entstand ein Sachschaden von rund 1000 Franken.

Der Unfallhergang ist unklar. Die Luzerner Polizei sucht deshalb den Fahrer des weissen Personenwagens oder Personen, die Hinweise zum Unfallhergang machen können. Diese werden gebeten, sich unter Telefon 041 248 81 17 zu melden.

LUZERNER POLIZEI
Christian Bertschi
Chef Kommunikation
Kasimir-Pfyffer-Strasse 26
6002 Luzern
Tel + 41 41 248 80 11
info.polizei@lu.ch

https://newsletter.lu.ch/inxmail/html_mail.jsp?id=0&email=newsletter.lu.ch&mailref=000gssi000eyg000000000000bslc4uz

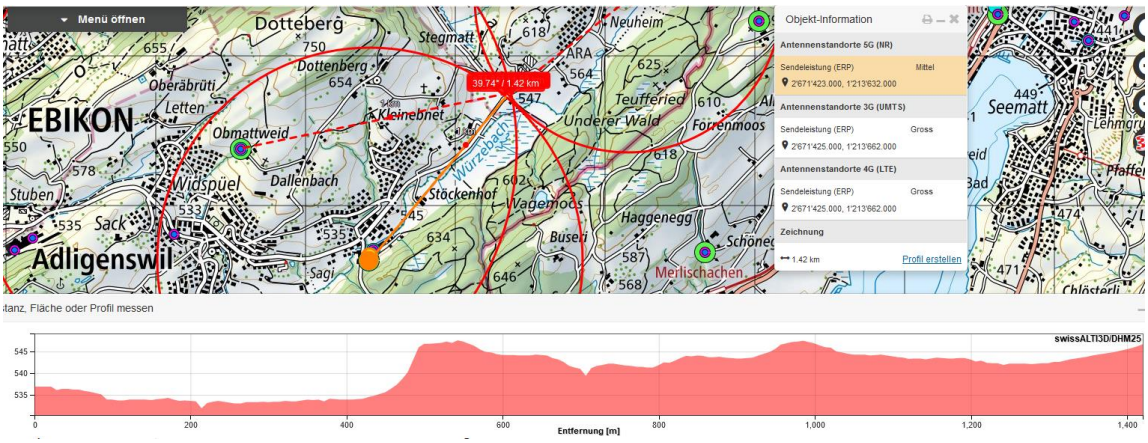

Der Sender Bauernhof Obmattweid erreicht die Stelle nicht, Mast müsste mehr als 50m hoch sein

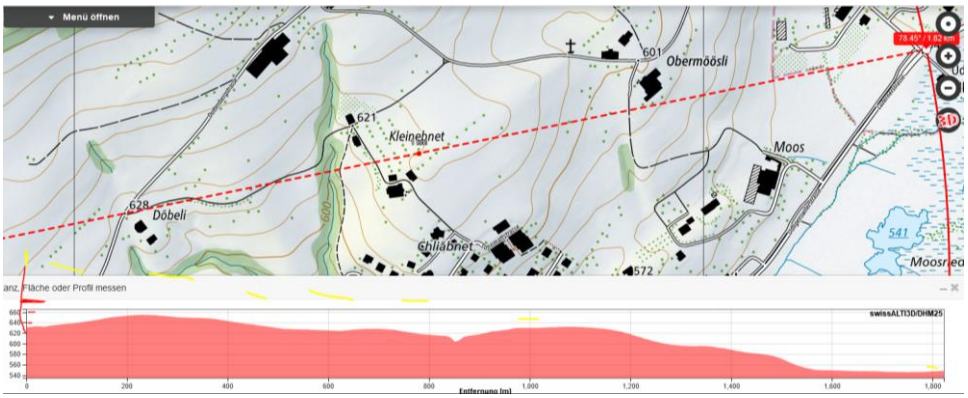

nicht sichtbar bis 8.2019:

5 Sender im Gewerbegebiet Stöcken sind wirksam:

Velo hätte Vortritt auf der Hauptstrasse gegenüber der Götzentalstrasse. Hinter der Leuchtenreihe die beiden Senderstandorte. Alle mit Hauptstrahlrichtung und Elevation des Strahlungszentrums in das Tal.

Je nach Lage / Grösse von Auto und Fahrradfahrer könnten hier Reflexionen am Dach des Autos mit anschliessender Gleichgewichtsstörung auftreten.

Der Sender ist um/über 20m hoch und überstrahlt auch den Stöckenhof bei 1/3 der Distanz; gleich wie die beiden Sender vom nordöstlichen Standort Stöckenweg 3

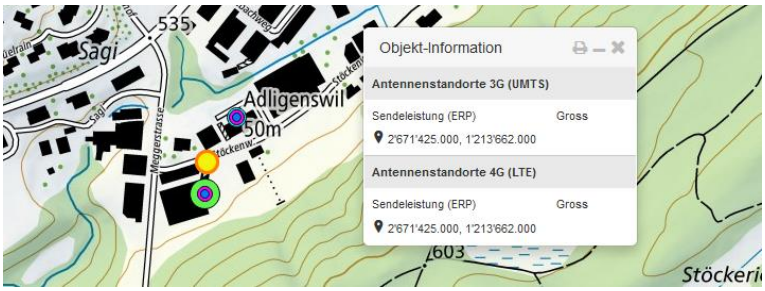

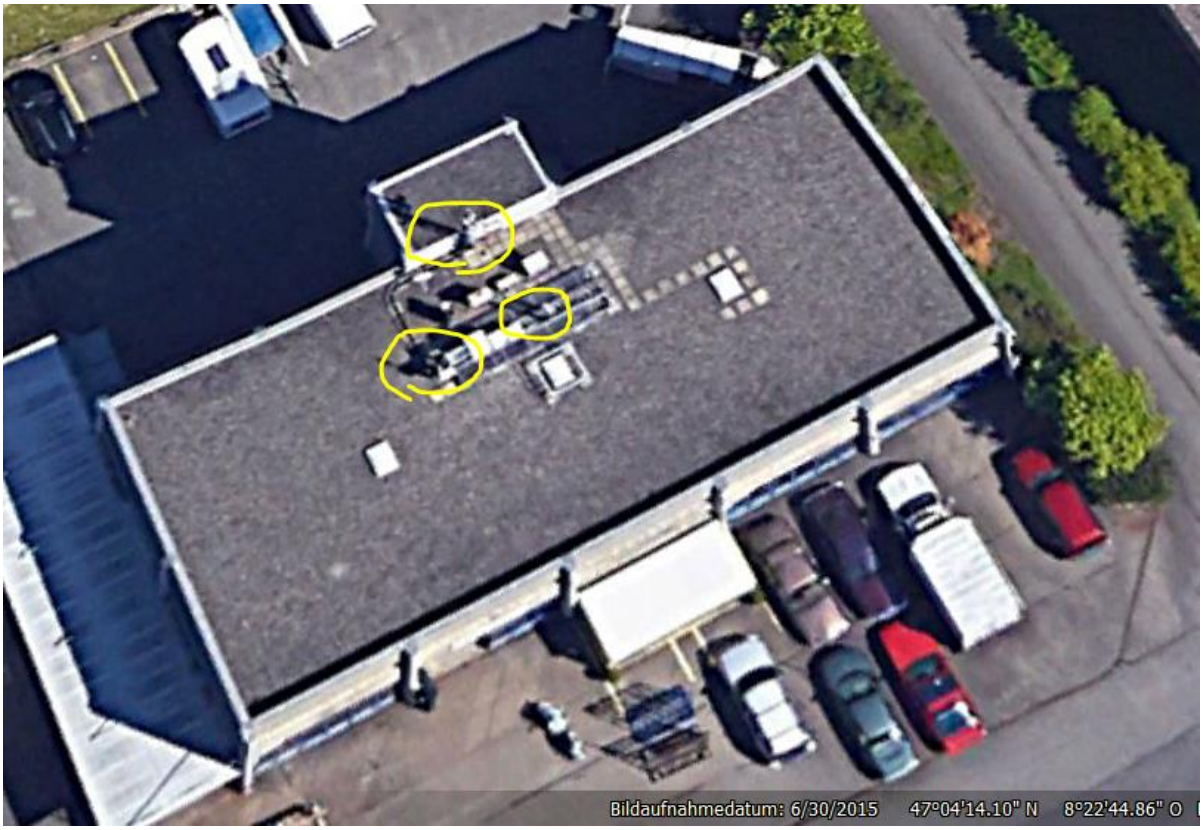

Falls ein in der gleichen Fahrrichtung fahrendes Auto seinen Vortritt beschnitten hat, wäre eine frontale Exposition vorliegend, das Gleiche gilt für einen Fahrfehler des Radfahrers.

Falls der Automobilist von der Götzentalstrasse einbiegend den Radfahrer übersehen hat, wäre seine Exposition von rechts, mit 90°, somit maximal - durch die senkrechte Seitenscheibe - gewesen.

Diese Variante wäre allerdings kaum so zweifelhaft, dass ein Zeugenaufruf erlassen worden wäre.

Eintrag in Tabelle somit: Exposition frontal.

Der Regen war vermutlich erst beginnend oder noch nicht eingetroffen:

weather	Udligenswil, Switzerland
	Tuesday, May 25, 2021

Recorded weather for Udligenswil, Switzerland:

time range	day of Tuesday, May 25, 2021
temperature	(7 to 16) °C (average: 11 °C)
conditions	rain, cloudy, few clouds
relative humidity	(34 to 93)% (average: 62%)
wind speed	(1 to 10) m/s (average: 5 m/s)

Wetter trocken, Strahlung ungedämpft

Zum Verständnis der Abläufe bei solchen Unfällen:

Niels Kuster et al. **NFP 57** http://www.snf.ch/SiteCollectionDocuments/nfp/nfp57/nfp57_synthese_d.pdf
Mobilfunk bewirkt Veränderungen der Hirnströme

M. Mevisssen / D. Schürmann: Manmade Electromagnetic Fields and Oxidative Stress—Biological Effects and Consequences for Health. https://www.mdpi.com/1422-0067/22/7/3772

«Der unklare Unfall in der Verkehrsmedizin» (AGU-Seminar 2015) Dr. Ulfert Grimm Fachbereich Verkehrsmedizin Institut für Rechtsmedizin St.Gallen http://agu.ch/1.0/pdf/agu-seminar15.pdf

«Wirkungen des Mobil- und Kommunikationsfunks» Eine Schriftenreihe der Kompetenzinitiative zum Schutz von Mensch, Umwelt und Demokratie e.V.

https://www.diagnose-funk.org/publikationen/dokumente-downloads/kompetenzinitiative-broschuerenreihe

Wirkungen von Elektrosmog auf Verkehrsunfälle: https://www.hansuelistettler.ch/elektrosmog/elektrosmog-im-verkehr/studie

Zur Möglichkeit der Messung von Sendeleistungen 5G: https://www.gigaherz.ch/5g-alarmierende-resultate-erster-testmessungen/

Zum Thema Herzrhythmus hat Prof. Magda Havas, Trent University, publiziert
https://magdahavas.com/electrosmog-exposure/home-environment/new-study-radiation-from-cordless-phone-base-station-affects-the-heart/ Zusammenfassung im emf-portal: https://www.emf-portal.org/de/article/18905

Hochspannungsleitungen und Magnetfelder am Boden: http://people.ee.ethz.ch/~pascal/Hochspann/BBoden.gif