Silenen: Selbstunfall mit Motorrad - Lenker verletzt

Medienmitteilung Nr. 84 / 2021

Am Sonntag, 23.05.2021, gegen 13:00 Uhr, fuhr ein Motorrad mit deutschem Kontrollschild, gelenkt durch einen 20-jährigen Mann aus Deutschland, auf der Autobahn A2 in Richtung Norden.

Im Plattitunnel kollidierte der Fahrzeuglenker mit dem Bankett und der Tunnelwand und kam zu Fall. Der Verunfallte verletzte sich beim Sturz erheblich. Er wurde durch den First Responder der Schadenwehr Göschenen medizinisch erstversorgt und danach durch den Rettungsdienst Uri ins Kantonsspital Uri überführt. Am Fahrzeug entstand ein Sachschaden in der Höhe von ca. Fr. 3‘000.-

Im Einsatz standen ein First Responder der SWG, der Rettungsdienst Uri, ein regionales Abschleppunternehmen sowie die Kantonspolizei Uri.

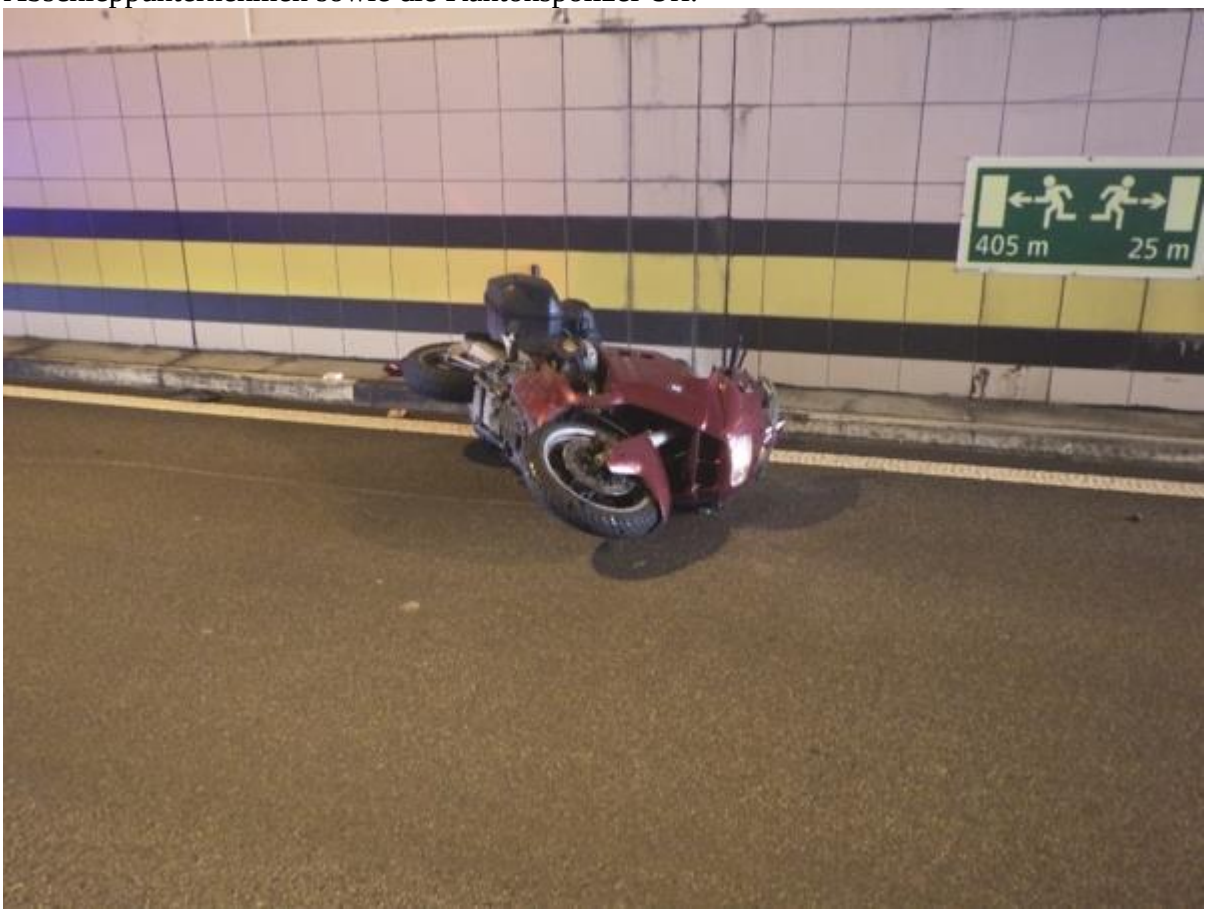

https://www.ur.ch/polizeimeldungen/79028

Unfall direkt am Tunnelausgang, wie im September 2015 auf der Gegenseite:

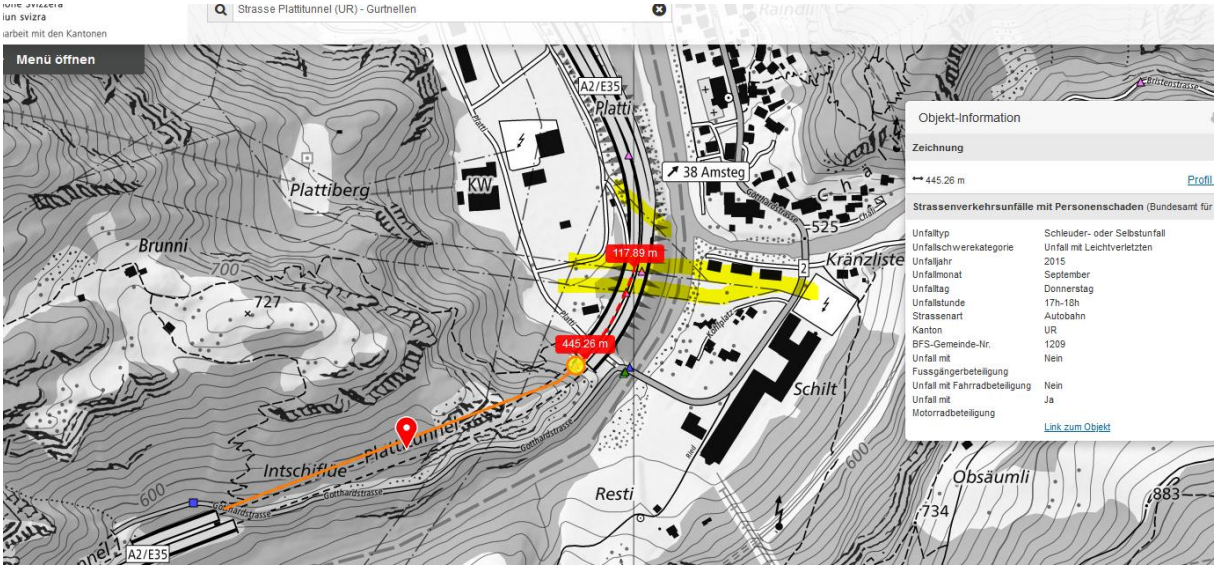

Bei einer Durchfahrt wurden hier extrem hohe Pfeiftöne festgestellt. In der Folge viele Schlederunfälle in die Leitplanken bis nach der Ausfahrt. Hier die Distanzangabe:

Die Strecke vorher war geprägt von Hochspannungsquerungen, letztmals beginnend bei 1600 und 1500m

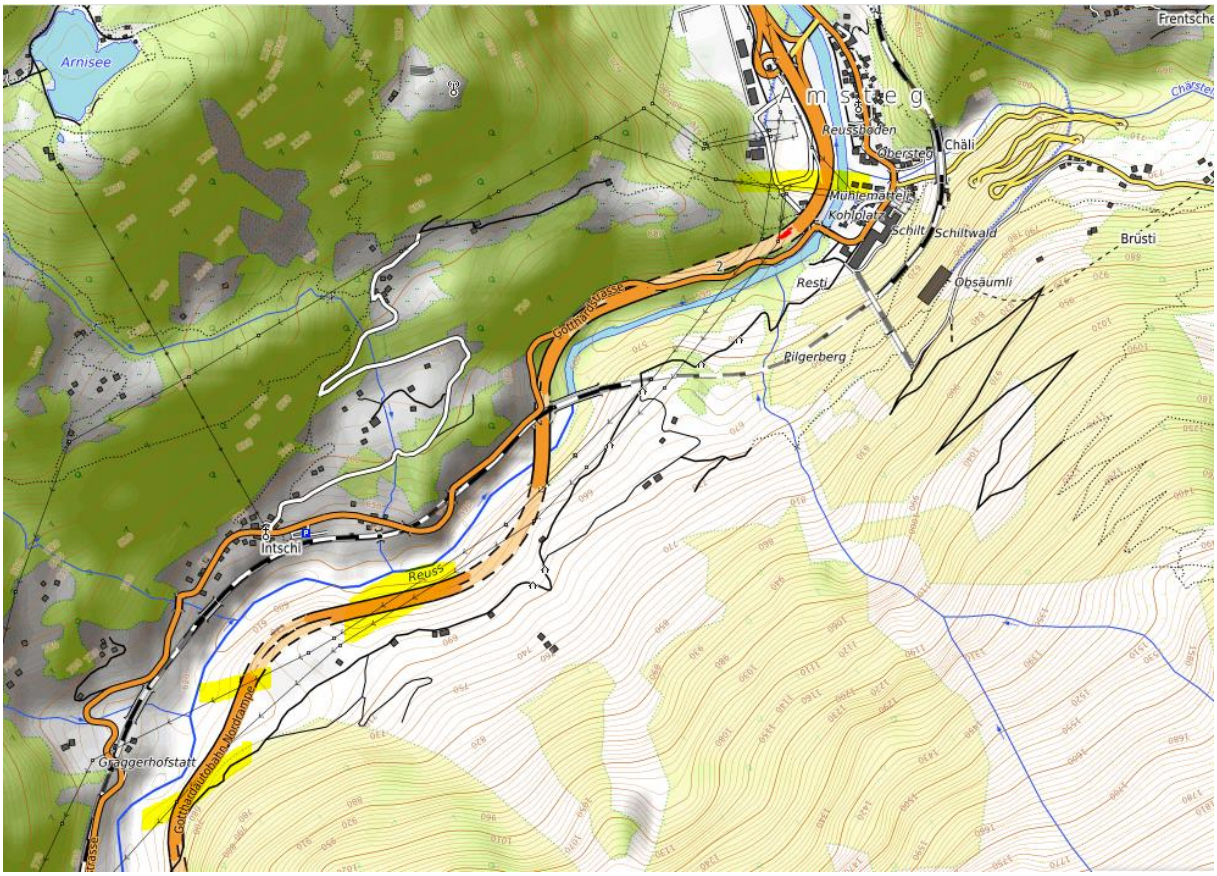

Letzter dokumentierter Sender vor 400m gequert am Tunneleingang

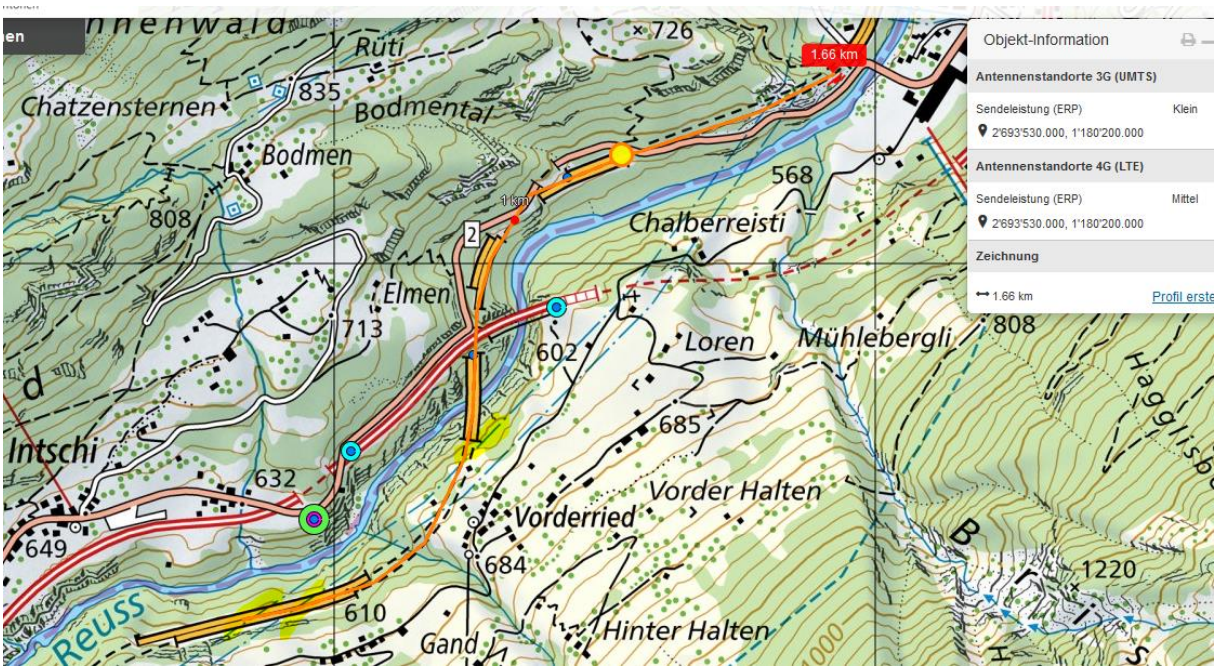

äusserst unwahrscheinlich, dass nach 400m kein Kleinsender installiert sein sollte.

weather	Erstfeld, Switzerland
	Sunday, May 23, 2021

Recorded weather near Erstfeld, Switzerland: Show

time range	day of Sunday, May 23, 2021
temperature	(4 to 15) °C (average: 8 °C)
relative humidity	(32 to 97)% (average: 71%)
wind speed	(0 to 5) m/s (average: 2 m/s)

Weather history: Enlarge | Data | Cu

Temperature

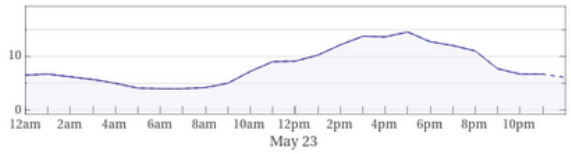

low: 4 °C	average: 8 °C	high: 14 °C
Sun, May 23, 7:00am, ...		Sun, May 23, 5:00pm

Precipitation rate

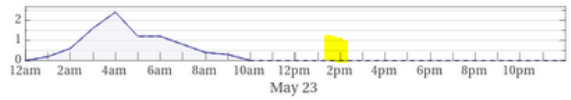

maximum: 2.4 mm/h
Sun, May 23, 4:00am

Wetter trocken, Strahlung ungedämpft

Zum Verständnis der Abläufe bei solchen Unfällen:

Niels Kuster et al. **NFP 57** http://www.snf.ch/SiteCollectionDocuments/nfp/nfp57/nfp57_synthese_d.pdf
Mobilfunk bewirkt Veränderungen der Hirnströme

M. Mevisssen / D. Schürmann: Manmade Electromagnetic Fields and Oxidative Stress—Biological Effects and Consequences for Health. https://www.mdpi.com/1422-0067/22/7/3772

«Der unklare Unfall in der Verkehrsmedizin» (AGU-Seminar 2015) Dr. Ulfert Grimm Fachbereich Verkehrsmedizin Institut für Rechtsmedizin St.Gallen http://agu.ch/1.0/pdf/agu-seminar15.pdf

«Wirkungen des Mobil- und Kommunikationsfunks» Eine Schriftenreihe der Kompetenzinitiative zum Schutz von Mensch, Umwelt und Demokratie e.V.

https://www.diagnose-funk.org/publikationen/dokumente-downloads/kompetenzinitiative-broschuerenreihe

Wirkungen von Elektrosmog auf Verkehrsunfälle: https://www.hansuelistettler.ch/elektrosmog/elektrosmog-im-verkehr/studie

Zur Möglichkeit der Messung von Sendeleistungen 5G: https://www.gigaherz.ch/5g-alarmierende-resultate-erster-testmessungen/

Zum Thema Herzrhythmus hat Prof. Magda Havas, Trent University, publiziert
https://magdahavas.com/electrosmog-exposure/home-environment/new-study-radiation-from-cordless-phone-base-station-affects-the-heart/ Zusammenfassung im emf-portal: https://www.emf-portal.org/de/article/18905

Hochspannungsleitungen und Magnetfelder am Boden: http://people.ee.ethz.ch/~pascal/Hochspann/BBoden.gif

Hansueli Stettler.Bauökologie.Funkmesstechnik.Lindenstrasse 132.9016 St.Gallen.www.hansuelistettler.ch.info@hansuelistettler.ch