Chur GR: Töfffahrer bei Unfall schwer verletzt

Am 25. Mai 2021 um 14:00 Uhr, ist es in Chur GR zu einem schweren Unfall zwischen einem Motorrad und einem Auto gekommen.

Der 35-jährige Motorradlenker fuhr über die Deutsche Strasse in Richtung Trimmis. Kurz vor dem Ortsende in Chur wollte er einen vor ihm fahrenden Lastwagen überholen. Dabei kollidierte er frontal mit einem entgegenkommenden Personenwagen einer 32-jährigen Lenkerin.

Der Motorradfahrer zog sich schwere Verletzungen zu und wurde mit dem Rettungswagen ins Kantonsspital Graubünden überführt. Die Lenkerin des Personenwagens blieb unverletzt. Die Deutsche Strasse musste für ca. 1 1⁄2 Stunden gesperrt werden. An beiden Fahrzeugen entstand Sachschaden.

Stadtpolizei Chur

Guten Tag Herr Stettler

Nach Google Maps sind es folgende Koordinaten:

46.8770749, 9.5365576

Ebenfalls ein Bild mit der Kollisionsstelle und den unfallbeteiligten Fahrzeugen….

Crash direkt am Ende der Mauer.

Entscheid für ein Manöver im Blindflug erfolgte hier unter starkem Funkeinfluss von links, intermittierend durch Gebäudelücken

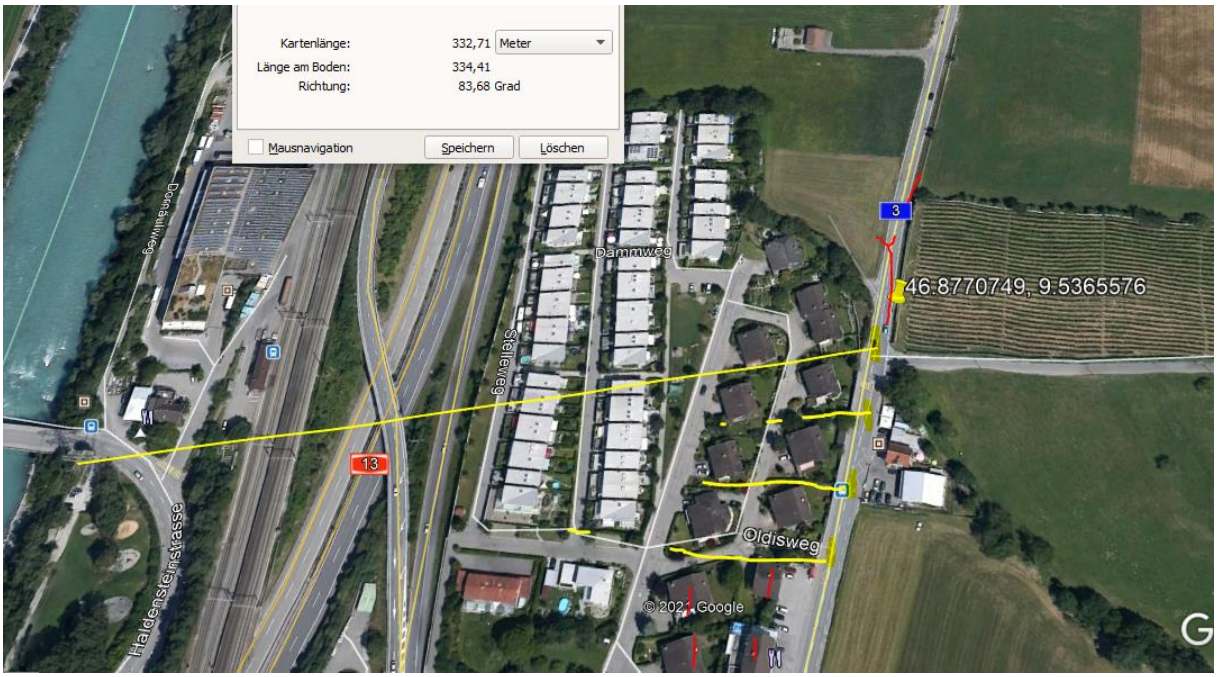

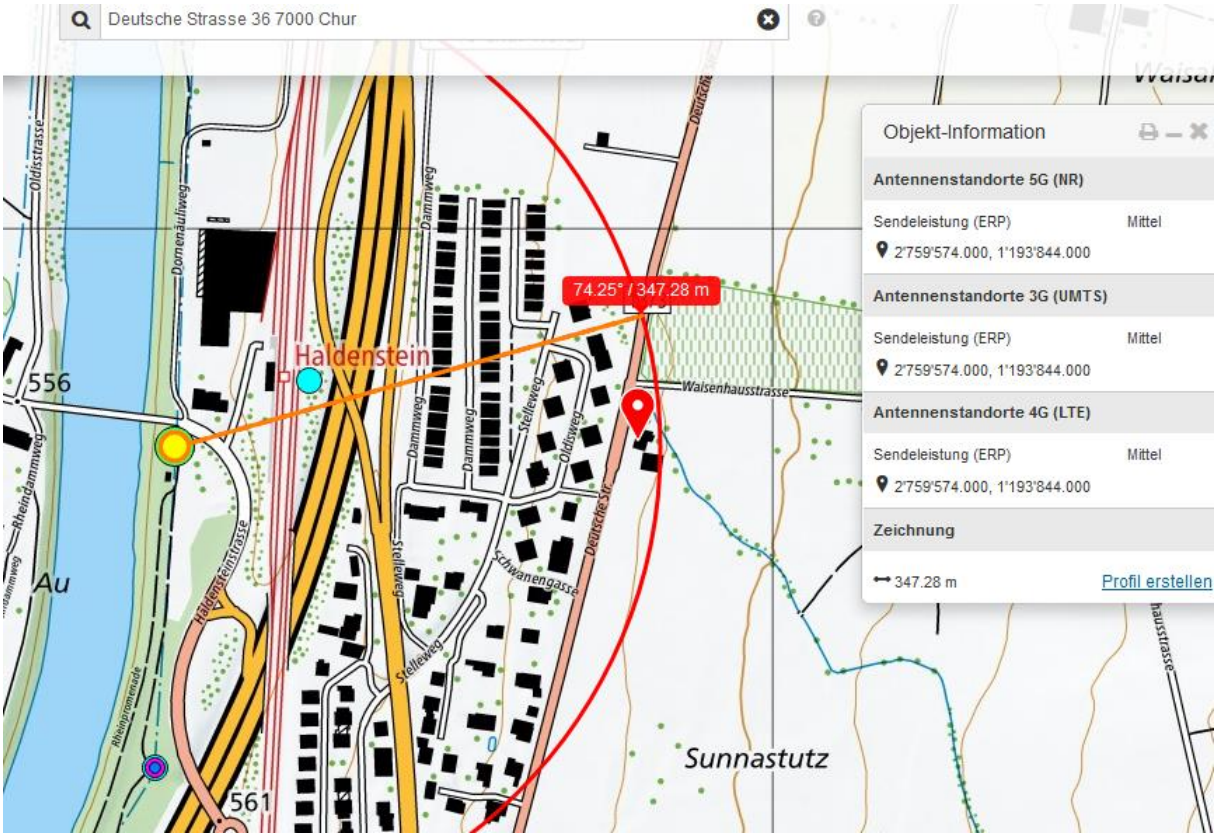

Sender 2 weiter südlich mit Hauptstrahlrichtungen zur Autobahn und konventionellen Antennen:

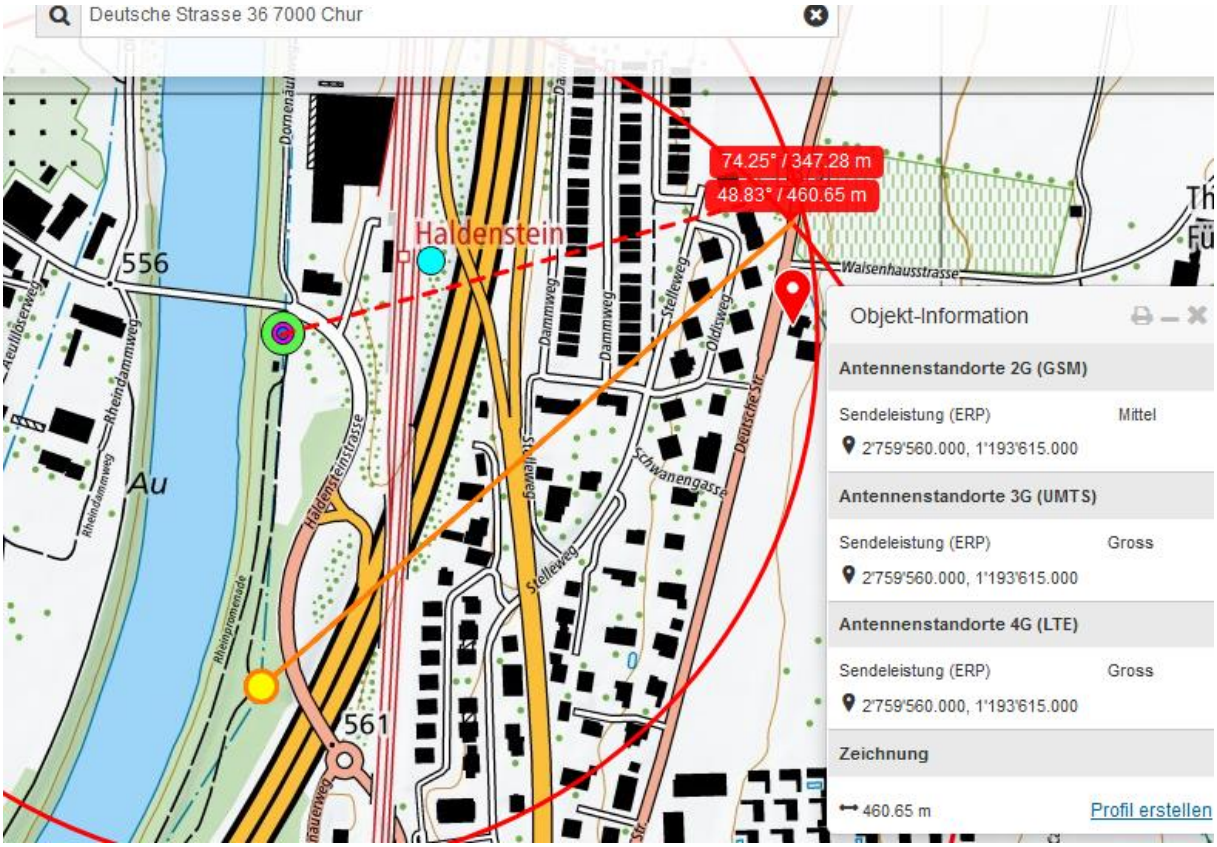

Hier hat er ein Überholmanöver gestartet, ohne die Strecke auch nur ansatzweise überblicken zu können.

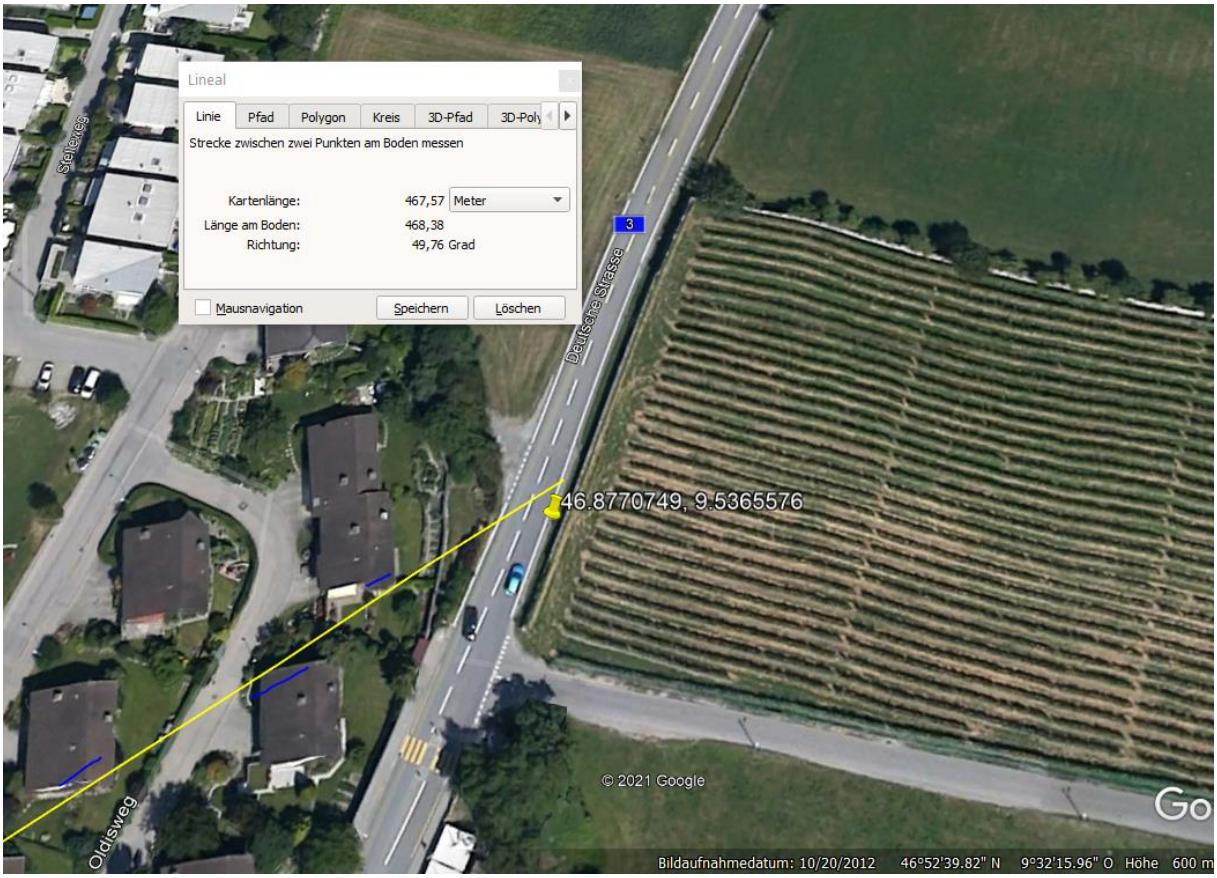

Wetter trocken

Zum Verständnis der Abläufe bei solchen Unfällen:

Niels Kuster et al. **NFP 57** http://www.snf.ch/SiteCollectionDocuments/nfp/nfp57/nfp57_synthese_d.pdf
Mobilfunk bewirkt Veränderungen der Hirnströme

M. Mevisssen / D. Schürmann: Manmade Electromagnetic Fields and Oxidative Stress—Biological Effects and Consequences for Health. https://www.mdpi.com/1422-0067/22/7/3772

«Der unklare Unfall in der Verkehrsmedizin» (AGU-Seminar 2015) Dr. Ulfert Grimm Fachbereich Verkehrsmedizin Institut für Rechtsmedizin St.Gallen http://agu.ch/1.0/pdf/agu-seminar15.pdf

«Wirkungen des Mobil- und Kommunikationsfunks» Eine Schriftenreihe der Kompetenzinitiative zum Schutz von Mensch, Umwelt und Demokratie e.V.

https://www.diagnose-funk.org/publikationen/dokumente-downloads/kompetenzinitiative-broschuerenreihe

Wirkungen von Elektrosmog auf Verkehrsunfälle: https://www.hansuelistettler.ch/elektrosmog/elektrosmog-im-verkehr/studie

Zur Möglichkeit der Messung von Sendeleistungen 5G: https://www.gigaherz.ch/5g-alarmierende-resultate-erster-testmessungen/

Zum Thema Herzrhythmus hat Prof. Magda Havas, Trent University, publiziert
https://magdahavas.com/electrosmog-exposure/home-environment/new-study-radiation-from-cordless-phone-base-station-affects-the-heart/ Zusammenfassung im emf-portal: https://www.emf-portal.org/de/article/18905

Hochspannungsleitungen und Magnetfelder am Boden: http://people.ee.ethz.ch/~pascal/Hochspann/BBoden.gif