Niederwangen b. Bern: Autolenker bei Selbstunfall verletzt

In Niederwangen bei Bern ist es in der Nacht auf Sonntag zu einem Selbstunfall gekommen, wobei ein Auto auf dem Dach liegend zum Stillstand kam. Der Autolenker wurde verletzt. Zum Unfall sind Ermittlungen im Gang.

Am Samstag, 5. Juni 2021, ging kurz nach 22.35 Uhr bei der Kantonspolizei Bern die Meldung ein, wonach sich auf der Landorfstrasse in Niederwangen bei Bern (Gemeinde Köniz) ein Selbstunfall ereignet habe. Gemäss aktuellen Erkenntnissen war ein Autolenker von Köniz herkommend in Richtung Niederwangen bei Bern unterwegs gewesen. Auf Höhe eines Fussballplatzes geriet das Fahrzeug aus noch zu klärenden Gründen rechts von der Fahrbahn ab, kollidierte in der Folge mit einem Zaun und kam auf dem Dach liegend zum Stillstand.

Der 26-jährige Autolenker wurde beim Unfall verletzt. Nach der Erstversorgung durch Passanten und einem First Responder vor Ort wurde er mit der Ambulanz in ein Spital gebracht.

Während den Unfallarbeiten wurde die Strasse während mehreren Stunden komplett gesperrt. Eine entsprechende Umleitung wurde durch die Feuerwehr Köniz und die Berufsfeuerwehr von Schutz und Rettung Bern eingerichtet. Die Kantonspolizei Bern hat Ermittlungen zur Klärung des genauen Hergangs und der Ursache des Unfalls aufgenommen.

(lz)

https://www.police.be.ch/de/start/themen/news/medienmitteilungen.html?newsID=00ae3f1d-11df-421b-897a-ec8ff449cc3d

Hier der Fussballplatz im Rohbau

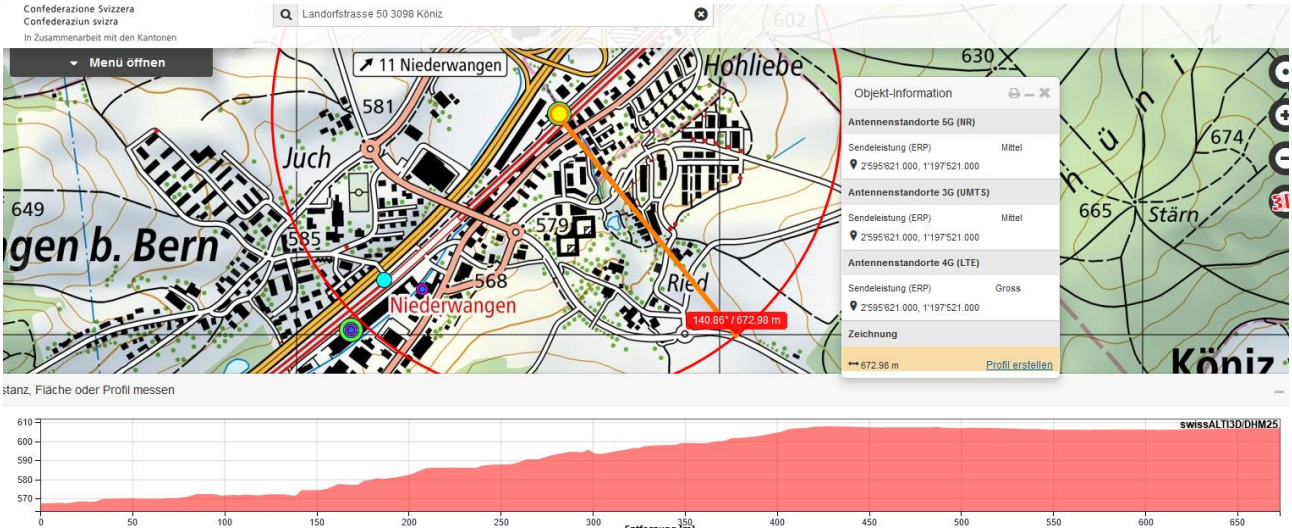

Der Sender erreicht die Unfallstrecke, Exposition frontal

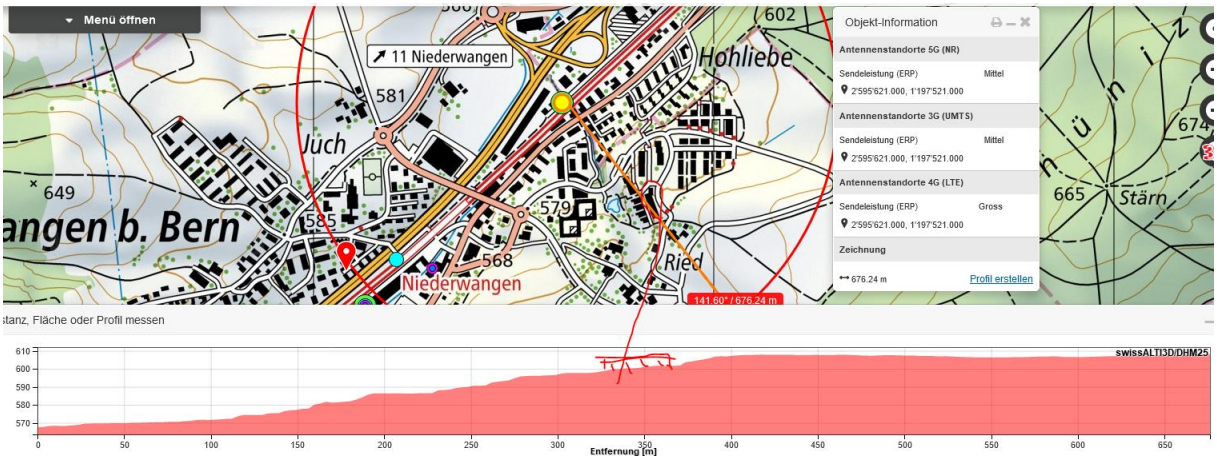

Die Häusergruppe (rot) wird überstrahlt:

Die anderen Sender haben alle keinen Einfluss auf die höher gelegene Gerade, stehen ca. 30 m tiefer als die vergleichsweise hoch heranführende Strasse. Hügel dazwischen; der Einstrahlwinkel wäre zudem schlecht, da flach-seitlich.

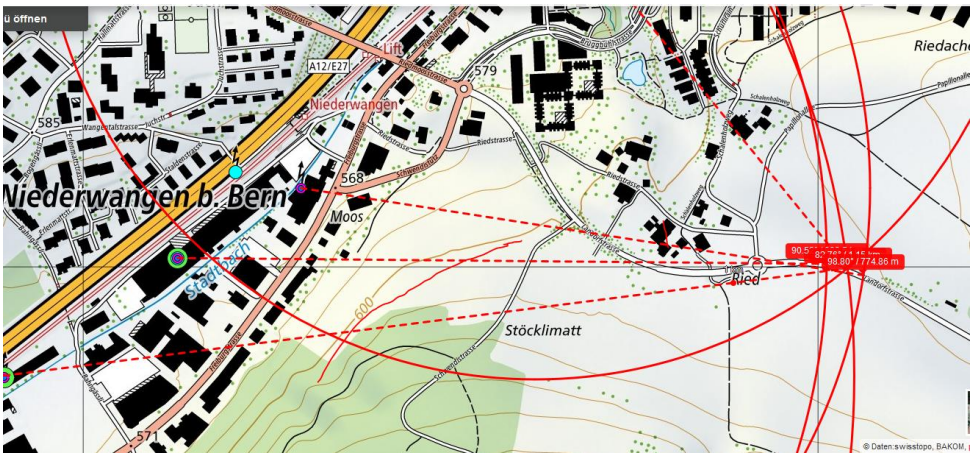

HS: Magnetfeld ab Erdeinspeiseleitung vor 1400 m gequert

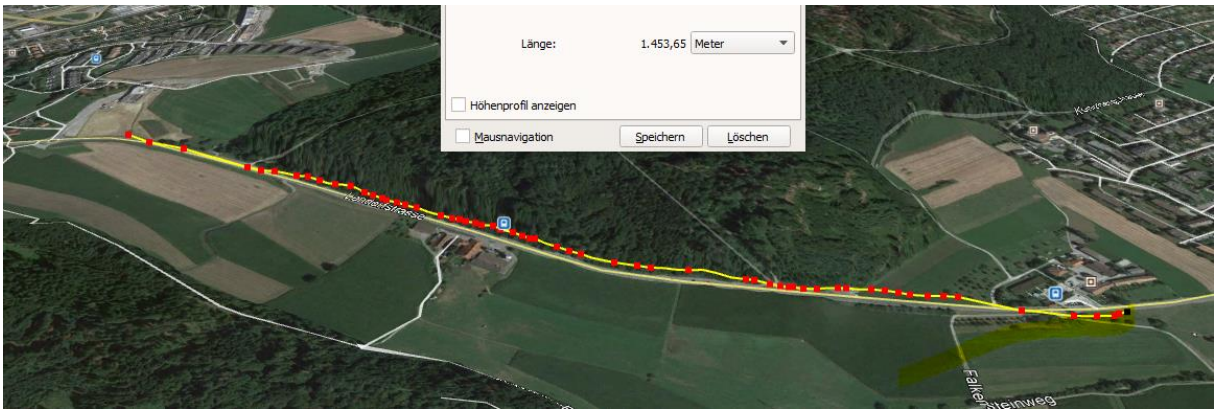

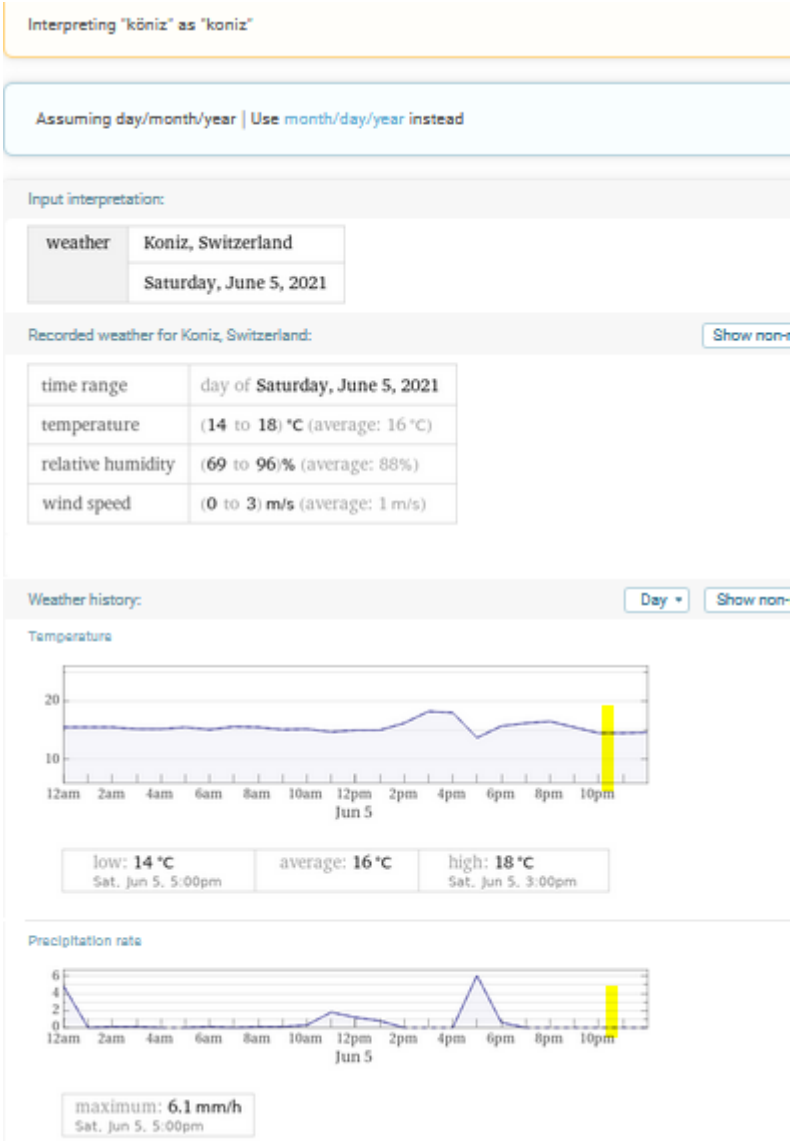

Wetter trocken

Zum Verständnis der Abläufe bei solchen Unfällen:

Niels Kuster et al. **NFP 57** http://www.snf.ch/SiteCollectionDocuments/nfp/nfp57/nfp57_synthese_d.pdf
Mobilfunk bewirkt Veränderungen der Hirnströme

M. Mevisssen / D. Schürmann: Manmade Electromagnetic Fields and Oxidative Stress—Biological Effects and Consequences for Health. https://www.mdpi.com/1422-0067/22/7/3772

«Der unklare Unfall in der Verkehrsmedizin» (AGU-Seminar 2015) Dr. Ulfert Grimm Fachbereich Verkehrsmedizin Institut für Rechtsmedizin St.Gallen http://agu.ch/1.0/pdf/agu-seminar15.pdf

«Wirkungen des Mobil- und Kommunikationsfunks» Eine Schriftenreihe der Kompetenzinitiative zum Schutz von Mensch, Umwelt und Demokratie e.V.

https://www.diagnose-funk.org/publikationen/dokumente-downloads/kompetenzinitiative-broschuerenreihe

Wirkungen von Elektrosmog auf Verkehrsunfälle: https://www.hansuelistettler.ch/elektrosmog/elektrosmog-im-verkehr/studie

Zur Möglichkeit der Messung von Sendeleistungen 5G: https://www.gigaherz.ch/5g-alarmierende-resultate-erster-testmessungen/

Zum Thema Herzrhythmus hat Prof. Magda Havas, Trent University, publiziert
https://magdahavas.com/electrosmog-exposure/home-environment/new-study-radiation-from-cordless-phone-base-station-affects-the-heart/ Zusammenfassung im emf-portal: https://www.emf-portal.org/de/article/18905

Hochspannungsleitungen und Magnetfelder am Boden: http://people.ee.ethz.ch/~pascal/Hochspann/BBoden.gif

Hansueli Stettler.Bauökologie.Funkmesstechnik.Lindenstrasse 132.9016 St.Gallen.www.hansuelistettler.ch.info@hansuelistettler.ch