Mit Haus kollidiert (mit Bild)

23. November 2017

Nach einem Verkehrsunfall in Frauenfeld musste am frühen Donnerstagmorgen ein Autofahrer ins Spital gebracht werden.

Ein 50-jähriger Autofahrer war gegen 2.30 Uhr auf der Autobahn A7 in Richtung Zürich unterwegs und verliess diese über die Ausfahrt Frauenfeld Ost. Dabei verlor er aus noch ungeklärten Gründen die Kontrolle über sein Fahrzeug. Dieses überquerte die Oststrasse, prallte gegen einen Wildschutzzaun, flog mehrere Meter durch die Luft und kollidierte schlussendlich mit der Fassade eines Hauses.

Der Autofahrer wurde verletzt und musste vom Rettungsdienst ins Spital gebracht werden, der Sachschaden ist mehrere tausend Franken gross. Zur Spurensicherung kam der Kriminaltechnische Dienst der Kantonspolizei Thurgau vor Ort. Die Feuerwehr Frauenfeld sicherte während der Unfallaufnahme das total beschädigte Fahrzeug.

Alfa Romeo

Im Bild der Sender links frontal, der zum Sender links wird

Noch vorher Querung Nr. 1:

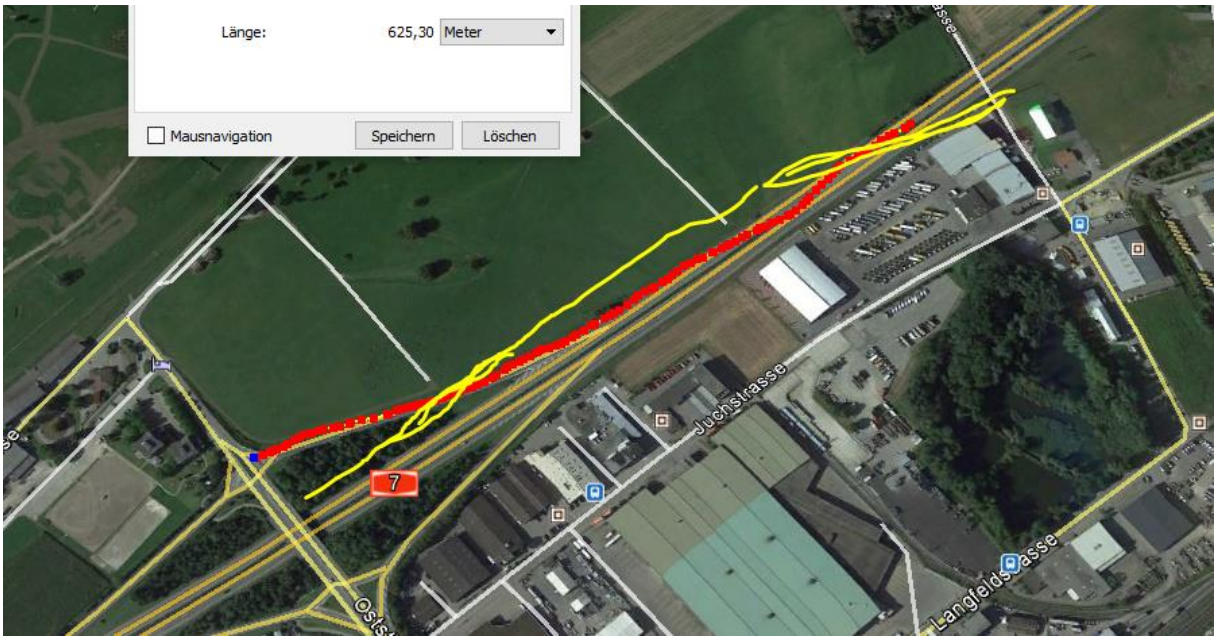

Bremsen vergessen…noch eher leicht gesteuert – hier befindet sich letztlich beim Kontrollverlust der Sender auf der linken Seite mnit maximaler Einstrahlung im Abbiege (und Brems-) Vorgang.

Beides versagte diesmal.

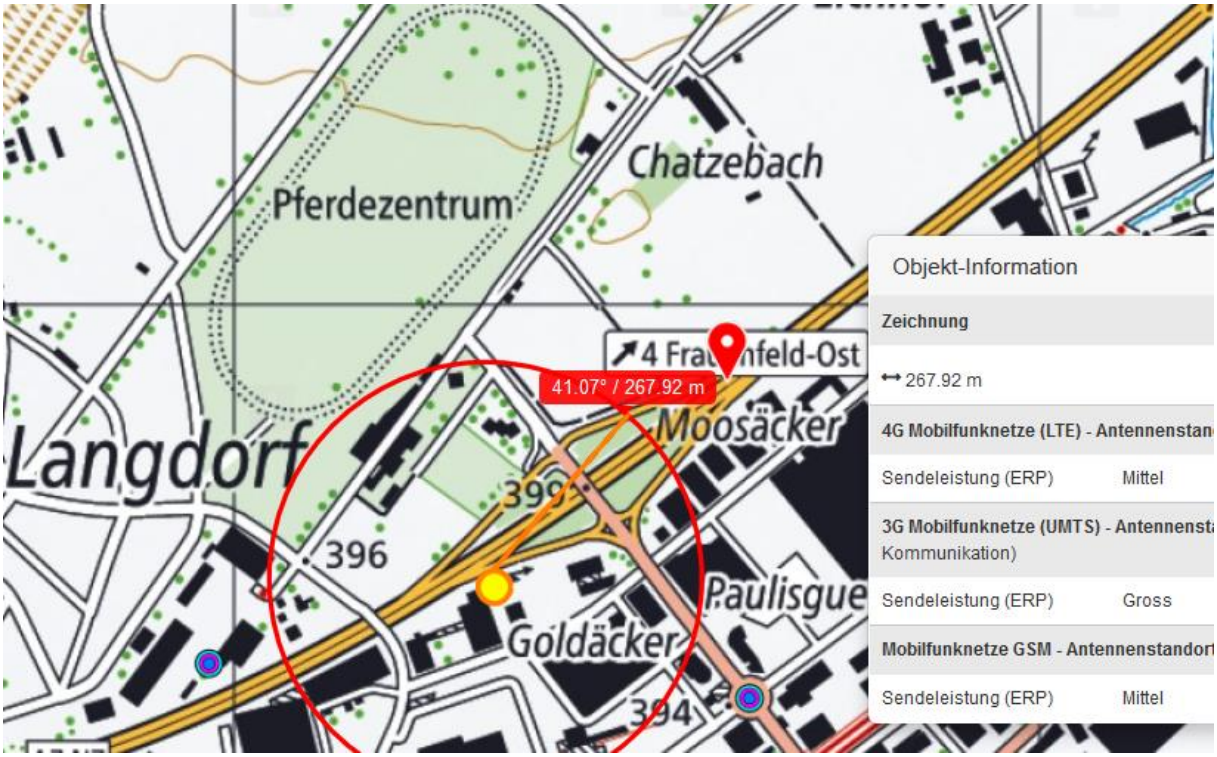

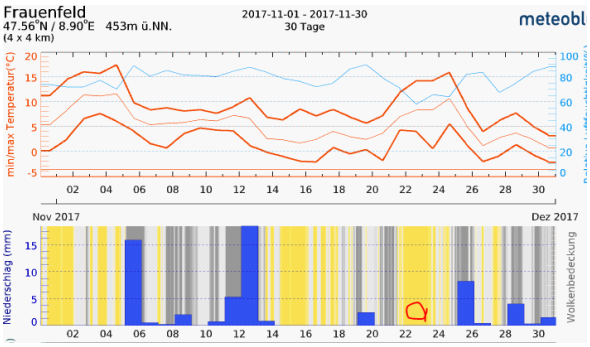

Zum Verständnis der Abläufe bei solchen Unfällen:

Niels Kuster et al. **NFP 57:** http://www.snf.ch/SiteCollectionDocuments/nfp/nfp57/nfp57_synthese_d.pdf Mobilfunk bewirkt Veränderungen der Hirnströme

M. Mevisssen / D. Schürmann: Manmade Electromagnetic Fields and Oxidative Stress—Biological Effects and Consequences for Health. https://www.mdpi.com/1422-0067/22/7/3772

«Der unklare Unfall in der Verkehrsmedizin» (AGU-Seminar 2015) Dr. Ulfert Grimm Fachbereich Verkehrsmedizin Institut für Rechtsmedizin St.Gallen http://agu.ch/1.0/pdf/agu-seminar15.pdf

«Wirkungen des Mobil- und Kommunikationsfunks» Eine Schriftenreihe der Kompetenzinitiative zum Schutz von Mensch, Umwelt und Demokratie e.V.

https://www.diagnose-funk.org/publikationen/dokumente-downloads/kompetenzinitiative-broschuerenreihe

Wirkungen von Elektrosmog auf Verkehrsunfälle: https://www.hansuelistettler.ch/elektrosmog/elektrosmog-im-verkehr/studie

Zur Möglichkeit der Messung von Sendeleistungen 5G: https://www.gigaherz.ch/5g-alarmierende-resultate-erster-testmessungen/

Zur Funktionsweise von 5G-Antennen: "Understanding Massive MIMO in roughly 2 minutes": https://www.youtube.com/watch?v=XBb481RNqGw

Zum Thema Herzrhythmus hat Prof. Magda Havas, Trent University, publiziert: https://magdahavas.com/electrosmog-exposure/home-environment/new-study-radiation-from-cordless-phone-base-station-affects-the-heart/ Zusammenfassung im emf-portal: https://www.emf-portal.org/de/article/18905

Hochspannungsleitungen und Magnetfelder am Boden: http://people.ee.ethz.ch/~pascal/Hochspann/BBoden.gif

Hansueli Stettler.Bauökologie.Funkmesstechnik.Lindenstrasse 132.9016 St.Gallen.www.hansuelistettler.ch.info@hansuelistettler.ch