Stadt Schaffhausen: Frau stirbt nach schwerem Unfall

Am frühen Mittwochabend kam es in der Stadt Schaffhausen zu einem schweren Unfall zwischen einer Fussgängerin und einem Motorrad.

Kurz vor 18.00 Uhr am frühen Mittwochabend (17.06.2021) überquerte eine 70-jährige Frau einen Fussgängerstreifen an der Stettemerstrasse in der Stadt Schaffhausen. Gleichzeitig näherte sich von Herblingen ein Motorradfahrer, woraufhin es aus noch ungeklärten Gründen zu einer Kollision zwischen diesem und der Fussgängerin kam.

Die Fussgängerin verletzte sich beim Unfall schwer und musste in der Folge durch einen Rettungshelikopter ins Spital überführt werden. Im Verlaufe des Abends erlag sie dort ihren Verletzungen.

Am Motorrad entstand geringer Sachschaden. Während der Unfallaufnahme durch die Schaffhauser Polizei musste die Stettemerstrasse kurzzeitig für den Verkehr gesperrt werden.

Nebst der Besatzung des Rettungshelikopters standen vier Mitarbeiter einer Ambulanzcrew, Mitarbeiter des Tiefbauamtes Schaffhausen und der Schaffhauser Polizei im Einsatz.

SH Polizei

Der Unfall ereignete sich auf dem Fussgängerstreifen bei den Koordinaten:

691 / 241 // 286 / 423 Der Motorradfahrer hat Jahrgang 1958.

Freundliche Grüsse Thomas Widmer

Hier noch eine scharfe Reflexion am Garagentor zu seiner Linken.

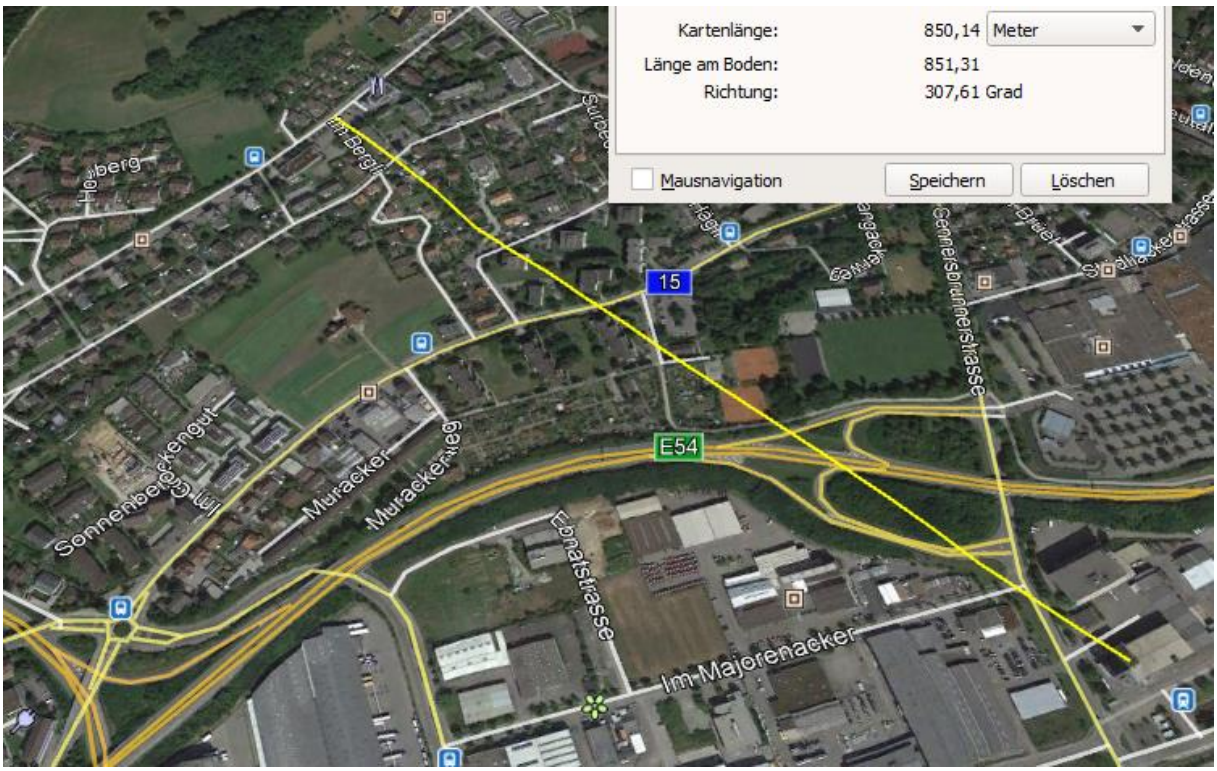

Wird abgeschirmt am Fussgängerstreifen, hingegen am Ort der möglichen Wahrnehmung nicht, es besteht eine Lücke von 15 m

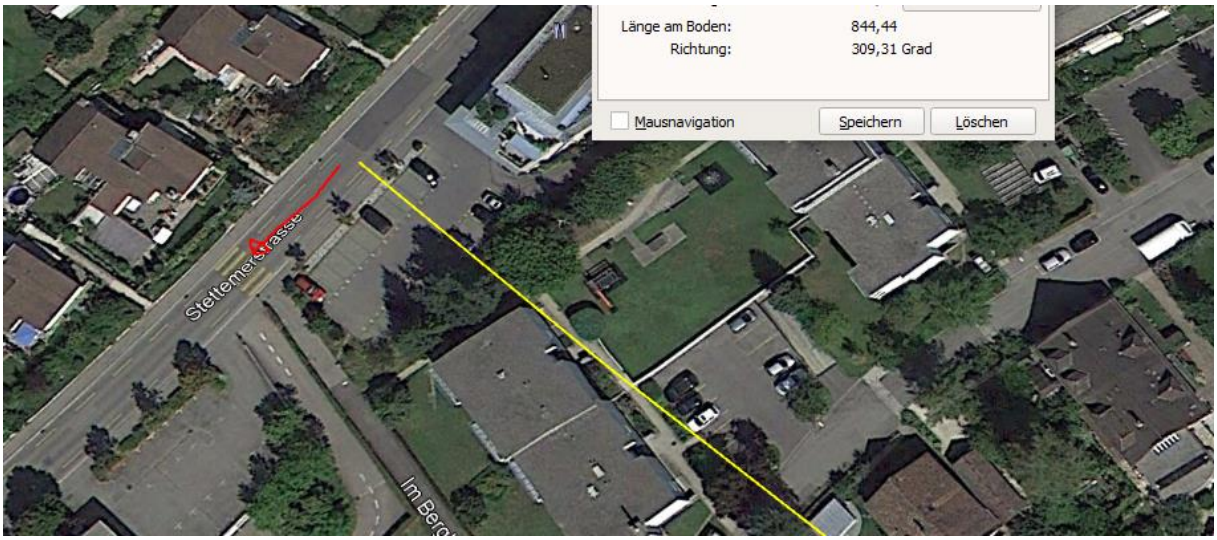

ein hier eingeleiteter Brems/Ausweichvorgang wäre vermutlich erfolgreich gewesen

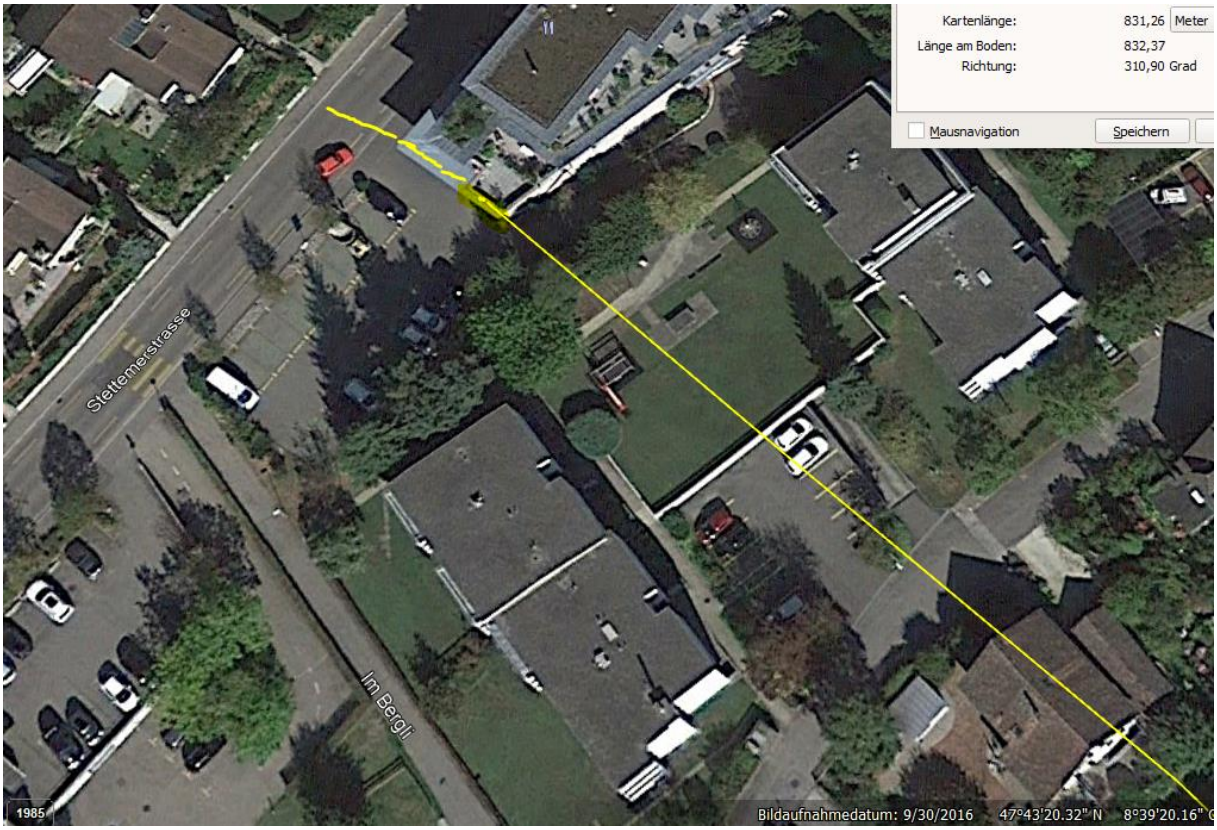

Der Herblinger Silo ist ein Doppelstandort, schon mehrfach beschrieben in dieser Untersuchung.

Der Sender Schweizersbild und Sender Kreisel werden abgeschirmt.

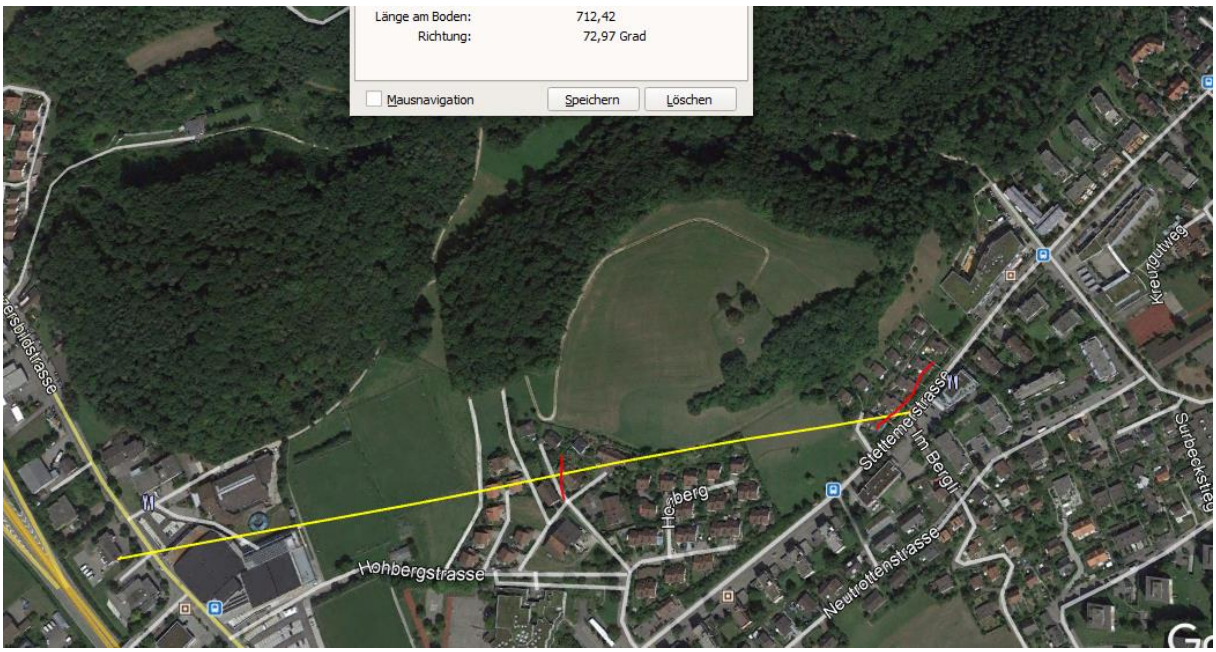

Wetter trocken.

Zum Verständnis der Abläufe bei solchen Unfällen:

Niels Kuster et al. **NFP 57** http://www.snf.ch/SiteCollectionDocuments/nfp/nfp57/nfp57_synthese_d.pdf
Mobilfunk bewirkt Veränderungen der Hirnströme

M. Mevisssen / D. Schürmann: Manmade Electromagnetic Fields and Oxidative Stress—Biological Effects and Consequences for Health. https://www.mdpi.com/1422-0067/22/7/3772

«Der unklare Unfall in der Verkehrsmedizin» (AGU-Seminar 2015) Dr. Ulfert Grimm Fachbereich Verkehrsmedizin Institut für Rechtsmedizin St.Gallen http://agu.ch/1.0/pdf/agu-seminar15.pdf

«Wirkungen des Mobil- und Kommunikationsfunks» Eine Schriftenreihe der Kompetenzinitiative zum Schutz von Mensch, Umwelt und Demokratie e.V.

https://www.diagnose-funk.org/publikationen/dokumente-downloads/kompetenzinitiative-broschuerenreihe

Wirkungen von Elektrosmog auf Verkehrsunfälle: https://www.hansuelistettler.ch/elektrosmog/elektrosmog-im-verkehr/studie

Zur Möglichkeit der Messung von Sendeleistungen 5G: https://www.gigaherz.ch/5g-alarmierende-resultate-erster-testmessungen/

Zum Thema Herzrhythmus hat Prof. Magda Havas, Trent University, publiziert
https://magdahavas.com/electrosmog-exposure/home-environment/new-study-radiation-from-cordless-phone-base-station-affects-the-heart/ Zusammenfassung im emf-portal: https://www.emf-portal.org/de/article/18905

Hochspannungsleitungen und Magnetfelder am Boden: http://people.ee.ethz.ch/~pascal/Hochspann/BBoden.gif

Hansueli Stettler.Bauökologie.Funkmesstechnik.Lindenstrasse 132.9016 St.Gallen.www.hansuelistettler.ch.info@hansuelistettler.ch