Pany: Auto kommt von Fahrbahn ab und landet im Tobel

20.06.2021

Oberhalb Pany ist es am Sonntag zu einem Selbstunfall mit einem Personenwagen gekommen. Der Lenker wurde dabei mittelschwer verletzt.

Am Sonntag um 13.30 Uhr fuhr ein 76-jähriger Autolenker auf der Panyierstrasse von Pany kommend in Richtung St. Antönien. Bei der Örtlichkeit Rüfi lenkte er seinen Wagen zu weit nach rechts und kollidierte dabei mit einer ansteigenden Leitplanke. Durch diese Kollision kam das Auto von der Fahrbahn ab und überschlug sich mehrfach den Abhang hinunter. Auf den Rädern, rund 100 Meter unterhalb der Strasse, kam das Fahrzeug im Tobel zum Stillstand. Die verletzte Person wurde vor Ort durch den Rettungsdienst Spital Schiers sowie der Rega Crew notfallmedizinisch versorgt. Aufgrund der Verletzungen wurde der Patient anschliessend mit der Rega Crew nach Chur ins Kantonsspital Graubünden überflogen. Am Fahrzeug entstand Totalschaden und musste mit einer Windenaktion geborgen werden. Für die Bergung standen zudem 20 Einsatzkräfte der Stützpunkt Feuerwehr Mittelprättigau im Einsatz. Die Kantonspolizei Graubünden klärt den genauen Unfallhergang ab.

https://www.gr.ch/DE/institutionen/verwaltung/djsg/kapo/aktuelles/medien/2021/Seiten/20210620 2.aspx

Elektrosmog im Unfallablauf

Vermutete Stelle

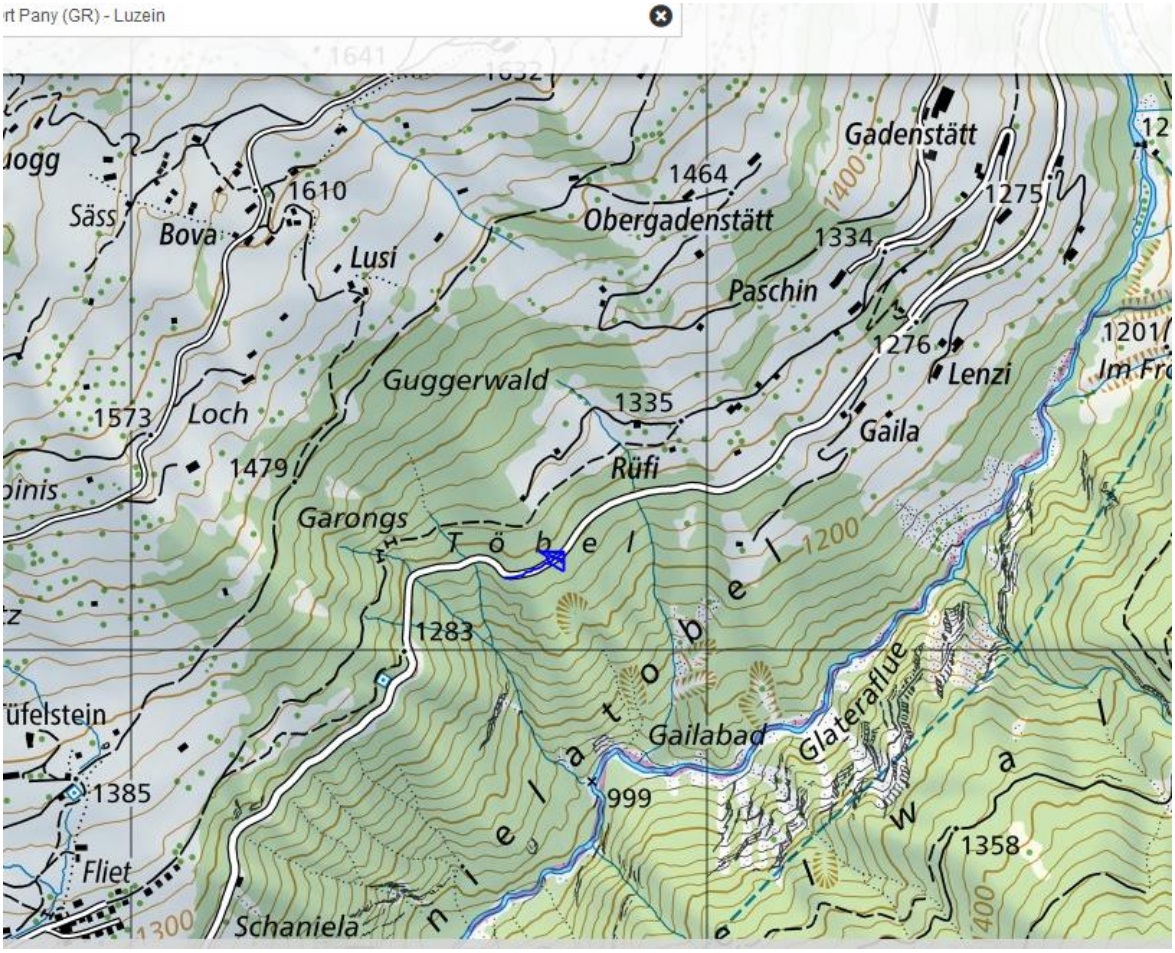

Unfallkarte 2022 zeigt die Stelle

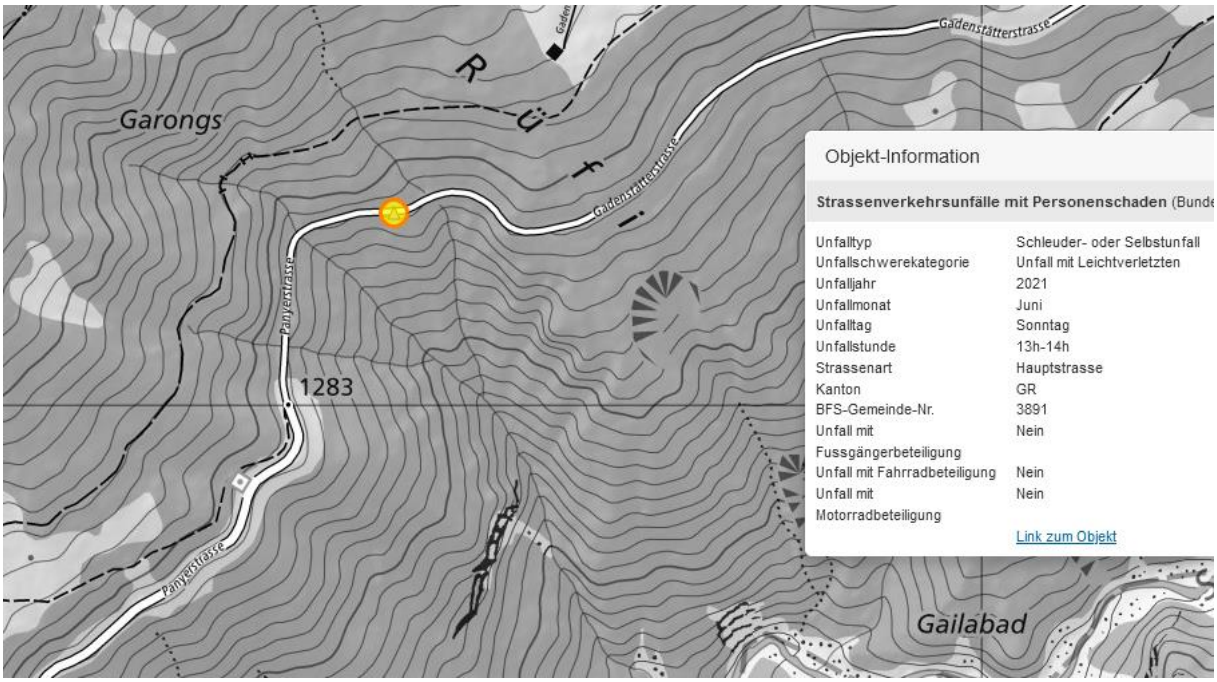

Sendeleistungen zum Unfallzeitpunkt:

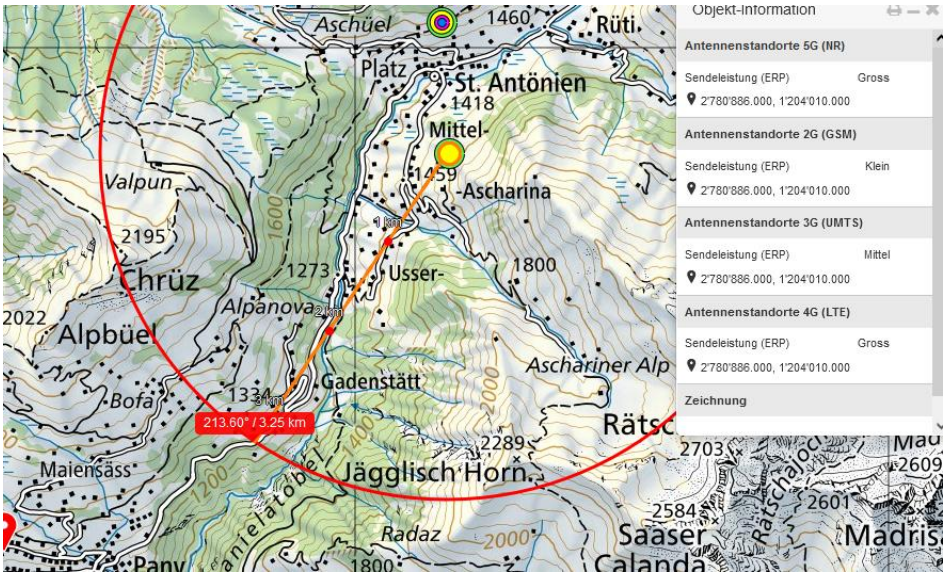

aber:

Die Stelle ist im Funkschatten.

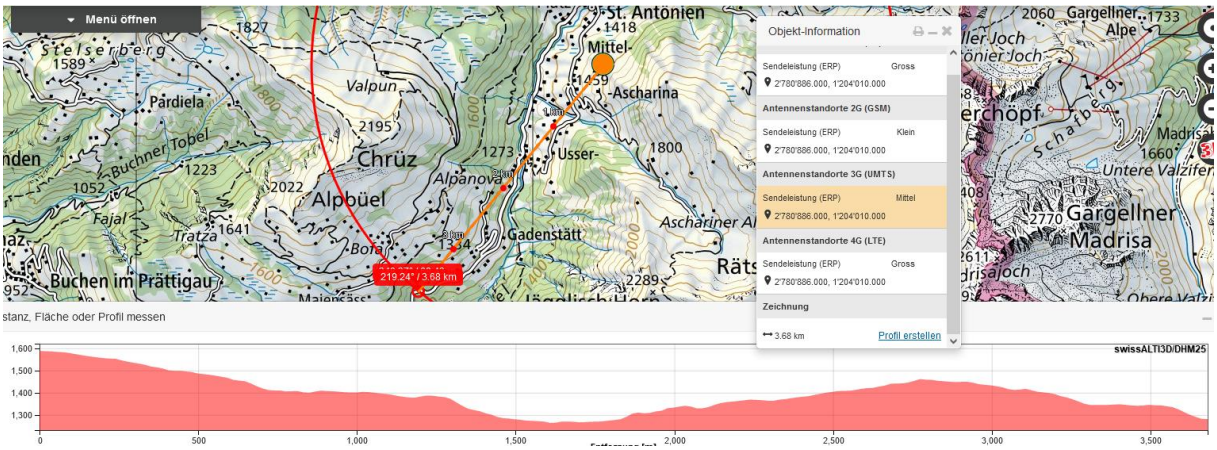

Die ganze Strecke seit Pany ist konstant im Funkschatten, somit wären auch keine Kreislaufprobleme etwas vor der Kollisionsstelle funkbasiert.

Auch keine Blendung, da nordwärts fahrend.

Keine Hochspannung

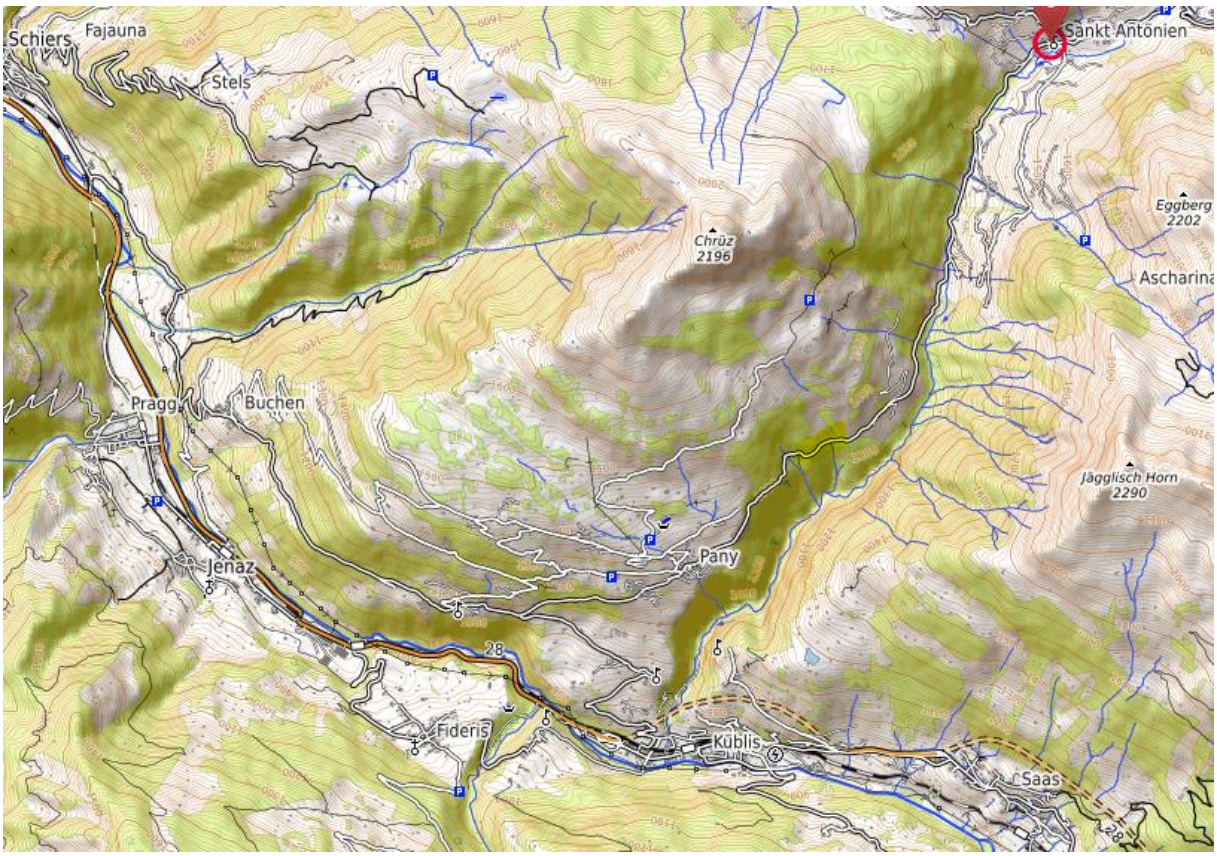

Der Unfall muss aus anderen Gründen passiert sein.

Wetter trocken

weather	Sankt Antonien, Switzerland
	Sunday, June 20, 2021

Recorded weather for Sankt Antonien, Switzerland

time range	day of **Sunday, June 20, 2021**
temperature	(**12** to **24**) **°C** (average: 16 °C)
relative humidity	(**33** to **91**) **%** (average: 60%)
wind speed	(**1** to **5**) **m/s** (average: 3 m/s)

Weather history — Day

Temperature

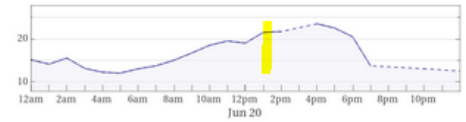

low: **12 °C** Sun, Jun 20, 5:00am | average: **16 °C** | high: **24 °C** Sun, Jun 20, 4:00pm

Precipitation rate

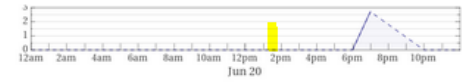

maximum: **2.7 mm/h** Sun, Jun 20, 7:00pm

Precipitation amount

0.27 cm

Humidity

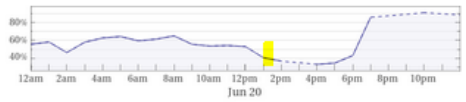

Hansueli Stettler.Bauökologie.Funkmesstechnik.Lindenstrasse 132.9016 St.Gallen.www.hansuelistettler.ch.info@hansuelistettler.ch