

Rüdlingen SH: Vollbeladener Lastwagen von der Strasse abgekommen

Am Mittwoch (30.06.2021), zirka 14:30 Uhr, kam ein Lastwagen, welcher von Rafz in Richtung Buchberg unterwegs war, in Rüdlingen auf der Buchbergerstrasse von der Strasse ab. Verletzt wurde niemand. Es entstand grosser Sachschaden.

Um zirka 14.30 Uhr am Mittwochnachmittag (30.06.2021) fuhr ein Lastwagen, welcher voll beladen war, von Rafz herkommend in Richtung Buchberg. Plötzlich kam der Lastwagen, aus noch ungeklärten Gründen, rechtsseitig von der Strasse ab. Der Lastwagen fuhr das Port hinunter und kam im Wald, auf der Seite liegend, zum Stillstand.

Der Chauffeur blieb unverletzt und konnte sich selbständig über das Dachfenster ins Freie befreien.

Am Lastwagen entstand Totalschaden. Die Bergung des Lastwagens wurde durch eine private Abschlepporganisation durchgeführt und dauerte mehrere Stunden. Durch den Wehrdienst Unterer Kantonsteil musste die Strasse während der Unfallaufnahme und der Bergung gesperrt werden.

Warum der Lastwagen von der Strasse kam, wird durch die untersuchenden Behörden abgeklärt.



Angefragt Koordinaten: [684 / 000 // 271 863](#)

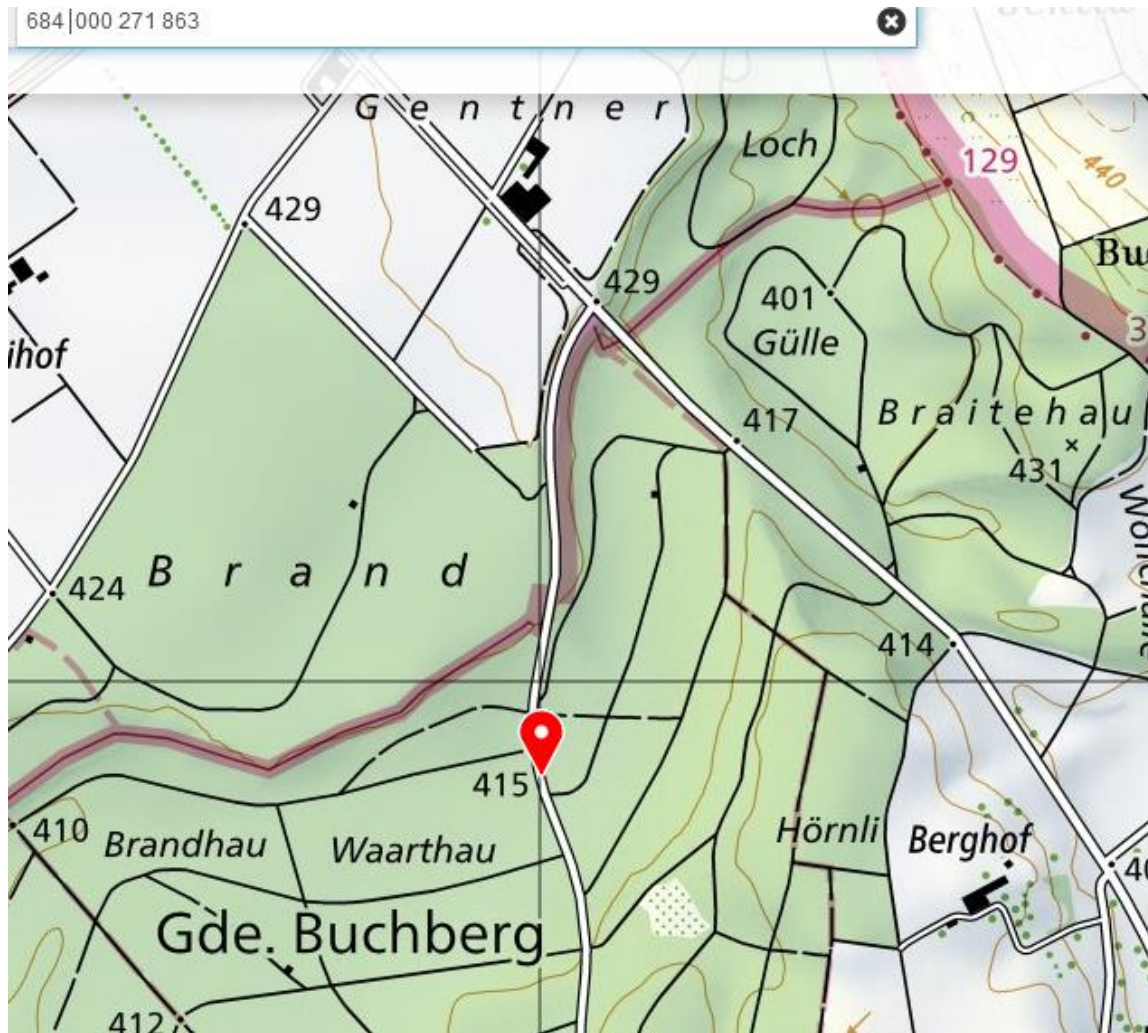

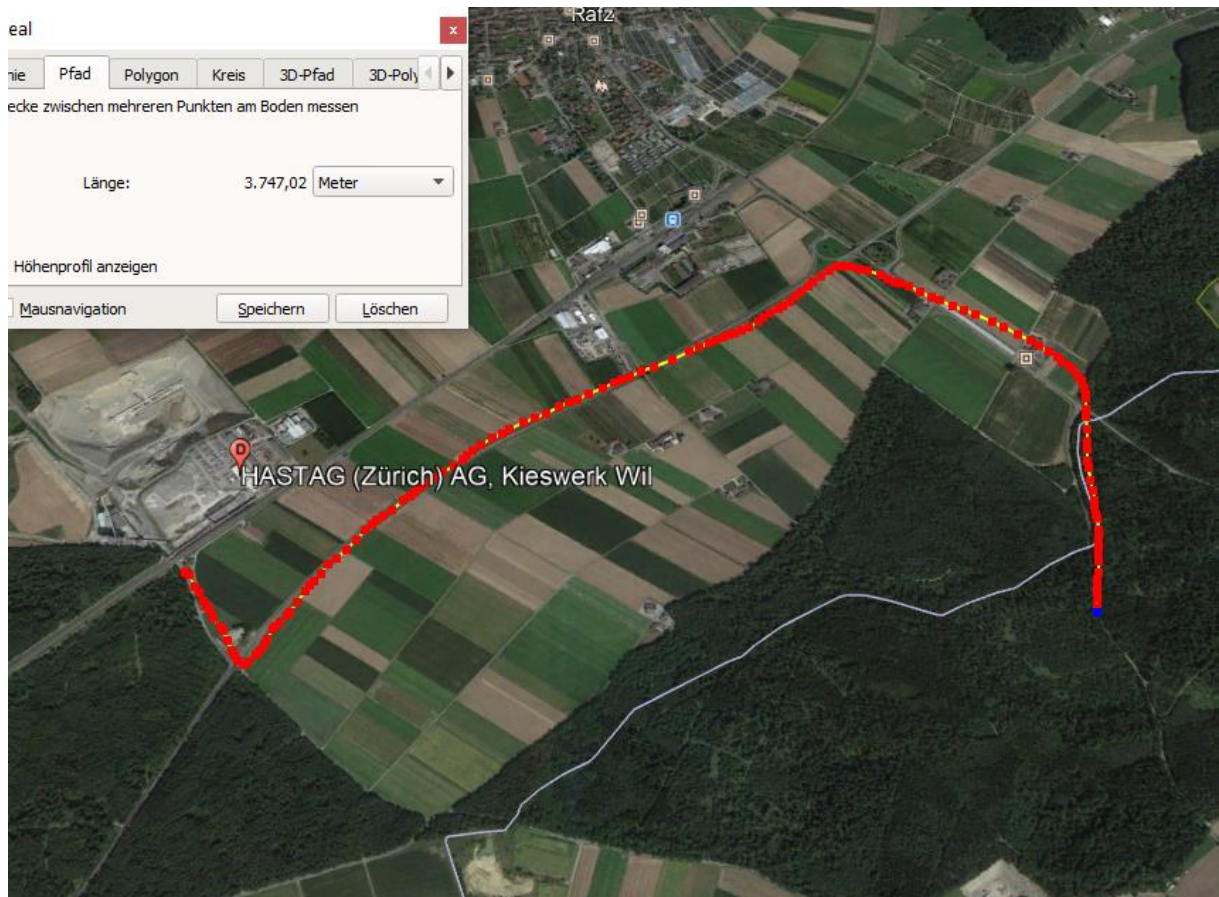

Keine Einflüsse von Mobilfunksendeanlagen im Wald erkennbar.

Zum Verständnis der Abläufe bei solchen Unfällen:

Hochspannungsleitungen und Magnetfelder am Boden: <http://people.ee.ethz.ch/~pascal/Hochspann/BBoden.gif>

Hansueli Stettler.Bauökologie.Funkmesstechnik.Lindenstrasse 132.9016 St.Gallen.www.hansuelistettler.ch.info@hansuelistettler.ch