Mühlrüti: Eingenickt

Am Samstag (07.10.2017), kurz nach 13:30 Uhr, ist eine 67-jährige Autofahrerin im Bereich Wogmis während der Fahrt eingenickt und ihr Auto von der Fahrbahn abgekommen. Dort prallte ihr Auto gegen zwei parkierte Fahrzeuge. Es entstand hoher Sachschaden.

Die 67-Jährige fuhr auf der Hauptstrasse Richtung Mosnang. Im Bereich Wogmis nickte sie gemäss eigenen Angaben während der Fahrt ein und ihr Auto kam rechts von der Fahrbahn ab. Dort prallte ihr Auto gegen zwei parkierte Fahrzeuge. Eines der parkierten Fahrzeuge wurde gegen eine Hausfassade geschleudert, welche ebenfalls beschädigt wurde. Es entstand ein Sachschaden von mehr als 20‘000 Franken. Die Autofahrerin und ihr Mitfahrer zogen sich leichte Verletzungen zu, konnten aber selbständig einen Artzt aufsuchen. Der 67-Jährigen wurde der Führerausweis wegen Übermüdung abgenommen.

Senkrechte Heckscheibe

https://www.kapo.sg.ch/news/kapo/2017/10/muehlrueti--eingenickt.html

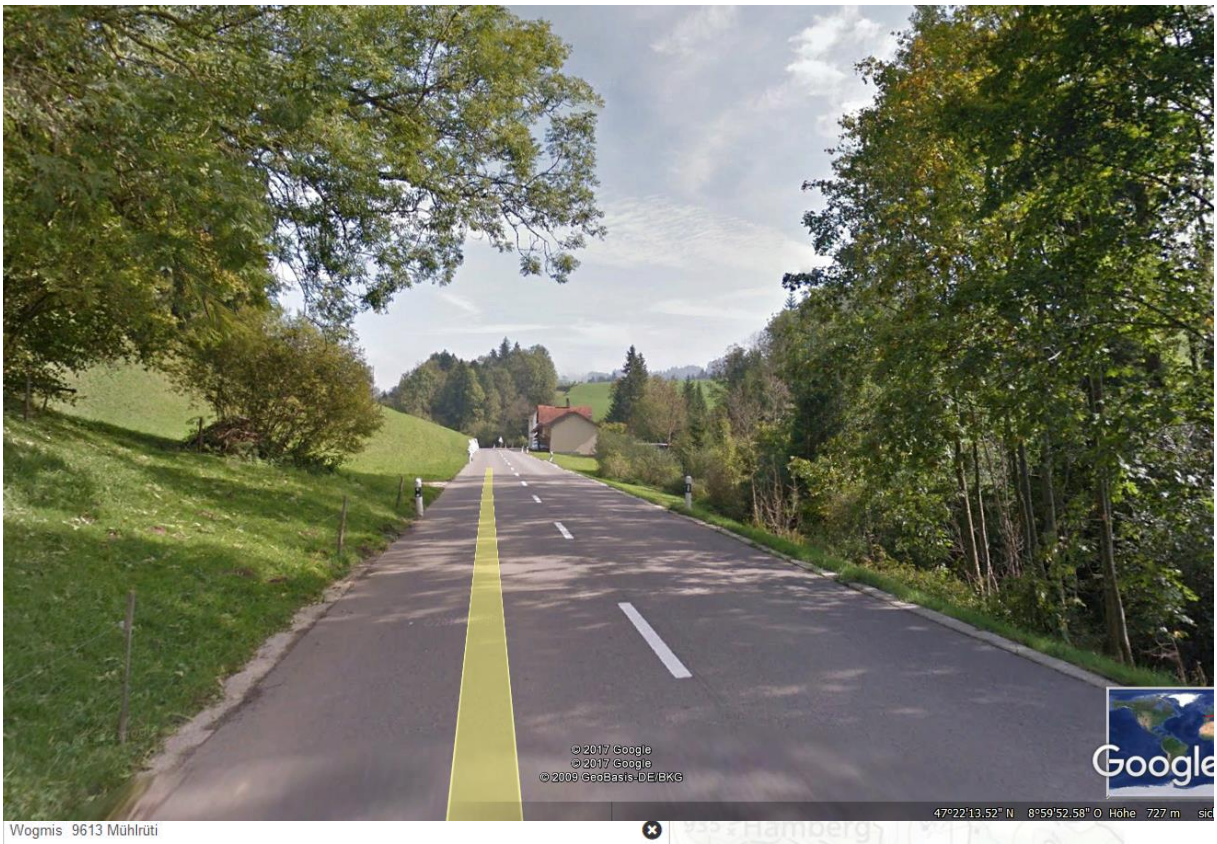

Wogmis 9613 Mühlrüti

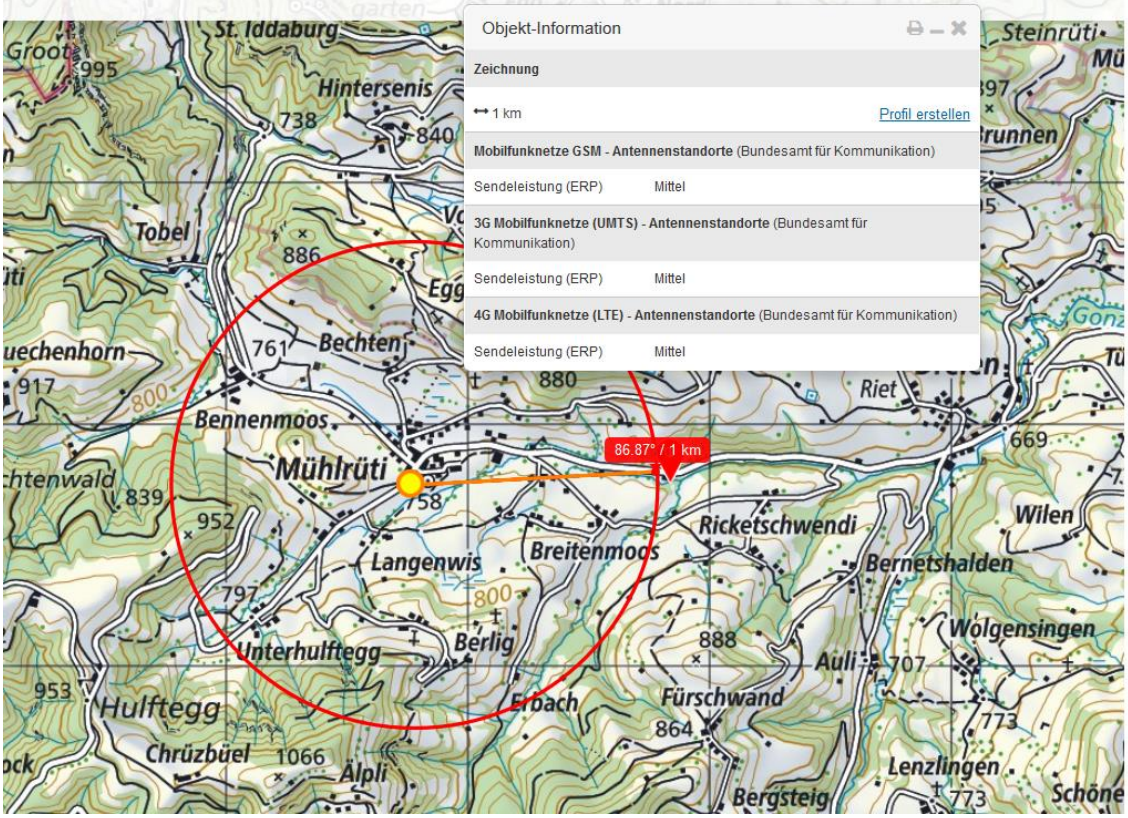

Mos hang

Sender westlich Mühlrüti

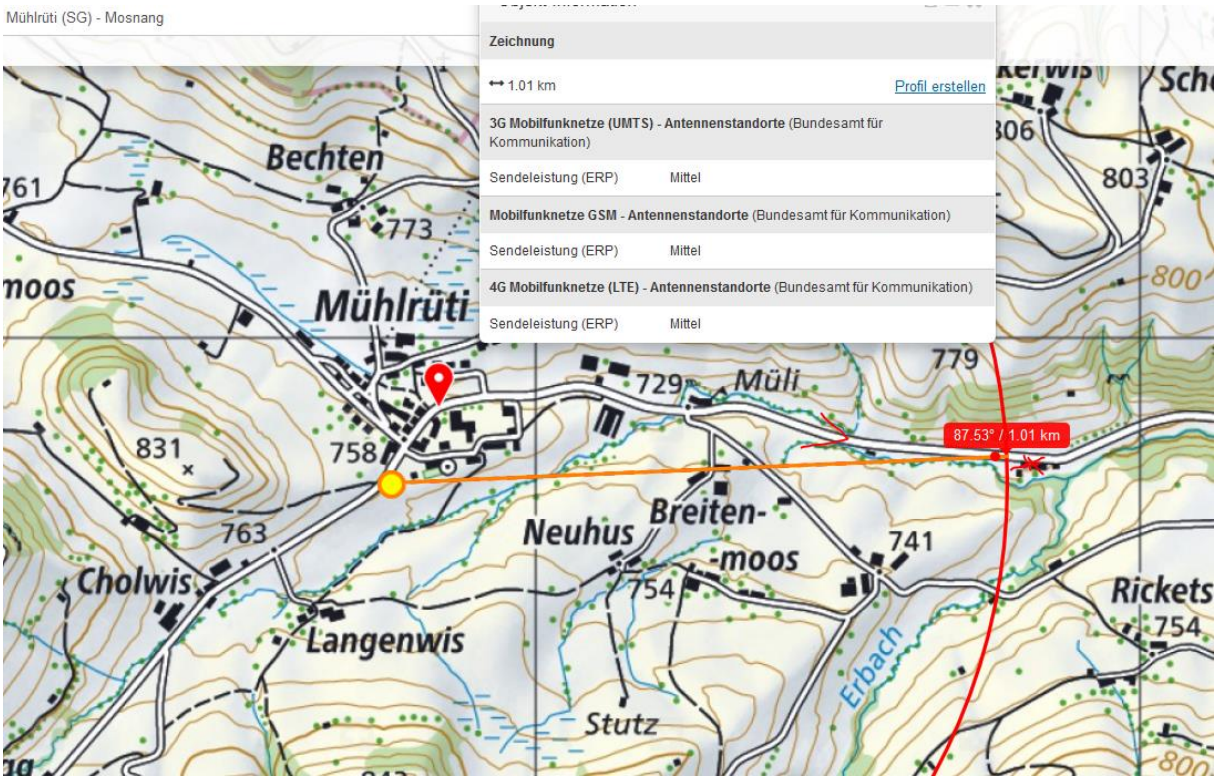

Fährt seit 300m kontinuierlich vor dem Hauptstrahl auf gleicher Höhe, Fahrzeug mit steiler Heckscheibe, grosse Transmission der Strahlung